سیواس ولایتی سالنامه‌سی

١٣٢٥

سنهٔ هجریه سنه مخصوص

٤٠٦

دیوان فوزی الاستانبولی

سیواس ولایتی مطبعه‌سنده طبع اولنمشدر

سنهٔ هجریه

١٣٢٥

Türkiye Diyanet Vakfı
Kütüphanesi
İslam Araştırmaları Merkezi

مقدمه

سالنامه‌لرك فوائد جدیه‌سی بوكون اودرجه متحقق بولنیوركه بووادیده تفصیل مطالعات همان‌همان زائد كورینیر . مع‌هذا شوراسی شایان بیاندركه صوك زمانلرده الكواسع برفن دقیق حالنی آلان ایستاتستیق معلوماتنك اساسلی مآخذندن بولندیغی ایچون سالنامه‌لر كیتدكجه متزاید برقیمت مخصوصه اكتساب ایدیيور . برمملكت ویا ولایتك احوال تاریخیه‌سندن ، علم معادنه ، علم احوال الارضه وبوكبی اصول وفنونه درجهٔ تعلقندن بحث ایدن ، اومملكت ویا ولایتك طرق موجوده‌سنی ، اخراجات وادخالاتنی ، واردات ومصارفاتنی ، هیئت اداره‌سنی ، مأمورین مهمه‌سنی الكصریح برسلامت ، الكقطعی بروضوح واصابتله كوسترن بواثرلرك حالاً وآتیاً مآخذ ایستاتستیقیه وتاریخیه‌نك مهملری آره‌سنده بوله‌جغی پك كوچك برملاحظهٔ عقلیه ایله تعین ایدر . هم فنی معلومات تأمین وهم برچوق موادده رهنمالق ایفا ایلین بو آثارك ممكن مرتبه مكملیتله نشر ایدلملری لزومی ایسه پك ظاهردر .

عصر همایونلری هردرلو ترقیات مادیه ومعنویه‌یه تجلیكاه مستثنا بولنان پادشاهمز ولی‌نعمت بیمنتمز شوكتلو افندمز حضرتلرینك سایهٔ فیوضاتوایهٔ ملوكانه‌لرنده‌اولجه برقاچ ولایت مركزنده وپك بسیط بركسوهٔ ابتدائیه‌ده‌نشرایدیلن سالنامه‌لر برسرعت صحیحه ایله بالتكمل هریرده انتشاره باشلامش وموجب شكر مخصوص بولنان تكملات واقعه‌هرسنه دها دیده پیرا برحالده منظور عیون‌افتخار اولمقده بولنمشدر .

ولایتمزجه‌ده كچن سنه امثالیله همان‌همان قابل قیاس اولامیه‌جق درجه‌ده منتظم ومصور اوله‌رق برسالنامهٔ رسمی ترتیب اولنمش وبوصورتله آثار لاتحصای ترقئ عصر پادشاهی‌یه برلاحقهٔ بهترین دها انضمام ایلمشدی .

سالنامهٔ مذكورك طرز ترتيبى يكى ومندرجاتى يك متنوع بولنديغى حالده الده برمقلد به ويا نمونه بولنمديغى جهتله مندرجات ، قلباً آرزو اولنديغى كبى تفصيل وتنويع وبالخاصه تصاوير محليه تكثير اولنه مامشيدى . هر ابتداده نقصان كورلمك وترقيات قاعدهٔ تدريجيه تابع بولنمق ايجابات طبيعيه دن اولديغى وفيض جوشان عصر همايون اوكنده بو نقصان طبيعيده تكمله منجذب وتابع بولنديغى جهتله كچن سنه كى نسخه دن اولدقجه دها زياده منتظم ومرتب ومحتوياتى متنوع ، رسملرى كزيده وكثير اولەرق سنهٔ جديده يه عائد اشبو اثرك نشرينه ابتدار اولندى.

بالوسيله ادعيهٔ مفروضهٔ ولى نعمت بيمنت اعظمى يى تكرار وبو وجيبهٔ رقيتى ايفا طولاييسيله اثرى معتاً دخى پيرايه دار ايلرز . . . .

سنهٔ قمریه ١٣٢٥ ــ سنهٔ مالیه ١٣٢٣

ایام	شهور: محرم الحرام	شهور: شباط رومی	شهور: شباط افرنجی	روز قاسم	طلوع آفتاب دقیقه	طلوع آفتاب ساعت	ظهر دقیقه	ظهر ساعت	عصر اول دقیقه	عصر اول ساعت	عشا دقیقه	عشا ساعت	امساك دقیقه	امساك ساعت	مواسم
پنجشنبه	١	١	١٤	٩٩	١٨	١	٤٨	٦	٤٠	٩	٣٢	١	٣٨	١١	رأس سنهٔ قمریه ١٣٢٥
جمعه	٢	٢	١٥	١٠٠	١٥		٤٦		٣٩		٣٢		٣٥		وشباط رومی
جمعه ایرتسی	٣	٣	١٦	١٠١	١٢		٤٥		٣٩		٣٢		٣٣		
بازار	٤	٤	١٧	١٠٢	١٠		٤٤		٣٩		٣١		٣٠		
بازار ایرتسی	٥	٥	١٨	١٠٣	٧		٤٣		٣٨		٣١		٢٨		
صالی	٦	٦	١٩	١٠٤	٥		٤١		٣٨		٣١		٢٥		
چهارشنبه	٧	٧	٢٠	١٠٥	٢		٤٠		٣٨		٣١		٢٣		جمرهٔ اولی
پنجشنبه	٨	٨	٢١	١٠٦	٠	١	٣٨		٣٨		٣١		٢٠		
جمعه	٩	٩	٢٢	١٠٧	٥٧	١٢	٣٧		٣٧		٣١		١٨		
جمعه ایرتسی	١٠	١٠	٢٣	١٠٨	٥٤		٣٦		٣٧		٣١		١٥		یوم عاشورا
بازار	١١	١١	٢٤	١٠٩	٥٢		٣٥		٣٧		٣١		١٣		
بازار ایرتسی	١٢	١٢	٢٥	١١٠	٤٩		٣٣		٣٦		٣١		١٠		
صالی	١٣	١٣	٢٦	١١١	٤٧		٣٢		٣٦		٣١		٨		
چهارشنبه	١٤	١٤	٢٧	١١٢	٤٤		٣١		٣٥		٣١		٥		جمرهٔ ثانیهٔ
پنجشنبه	١٥	١٥	٢٨	١١٣	٤١		٢٩		٣٥		٣١		٢		
جمعه	١٦	١٦	١	١١٤	٣٨		٢٨		٣٥		٣١		٠	١١	مارت افرنجی
جمعه ایرتسی	١٧	١٧	٢	١١٥	٣٦		٢٦		٣٤		٣٠		٥٧	١٠	
بازار	١٨	١٨	٣	١١٦	٣٣		٢٥		٣٤		٣٠		٥٤		
بازار ایرتسی	١٩	١٩	٤	١١٧	٣٠		٢٤		٣٣		٣٠		٥٢		
صالی	٢٠	٢٠	٥	١١٨	٢٨		٢٢		٣٣		٣٠		٤٩		
چهارشنبه	٢١	٢١	٦	١١٩	٢٥		٢١		٣٣		٣٠		٤٦		
پنجشنبه	٢٢	٢٢	٧	١٢٠	٢٢		٢٠		٣٢		٣٠		٤٣		باغبودامه زمانی
جمعه	٢٣	٢٣	٨	١٢١	٢٠		١٨		٣٢		٣٠		٤١		
جمعه ایرتسی	٢٤	٢٤	٩	١٢٢	١٧		١٧		٣١		٣٠		٣٧		
بازار	٢٥	٢٥	١٠	١٢٣	١٤		١٦		٣١		٣٠		٣٥		
بازار ایرتسی	٢٦	٢٦	١١	١٢٤	١٢		١٤		٣٠		٣٠		٣٢		
صالی	٢٧	٢٧	١٢	١٢٥	٩		١٣		٣٠		٣٠		٢٩		
چهارشیبه	٢٨	٢٨	١٣	١٢٦	٦		١١		٢٩		٣١		٢٧		
پنجشنبه	٢٩	١	١٤	١٢٧	٣		٩		٢٩		٣١		٣٤		مارت رومی رأس
جمعه	٣٠	٢	١٥	١٢٨	١		٨		٢٩		٣١		٢١		سنهٔ مالیه ١٣٢٣

سنهٔ قمریه ١٣٢٥ — سنهٔ مالیه ١٣٢٣

ایام	شهور: صفر الخیر	شهور: مارت رومی	شهور: مارت افرنجی	روز قاسم	طلوع آفتاب ساعت	طلوع آفتاب دقیقه	غروب ساعت	غروب دقیقه	عصر اول ساعت	عصر اول دقیقه	عشا ساعت	عشا دقیقه	امساك ساعت	امساك دقیقه	مواسم
جمعه ایرتسی	١	٣	١٦	١٢٩	١١	٠٨	٦	٧	٩	٢٨	١	٣١	١٠	١٨	
بازار	٢	٤	١٧	١٣٠		٥٥		٦		٢٨		٣١		١٥	
بازار ایرتسی	٣	٥	١٨	١٣١		٥٢		٥		٢٧		٣١		١٣	
صالی	٤	٦	١٩	١٣٢		٤٩		٣		٢٧		٣١		١٠	
چهارشنبه	٥	٧	٢٠	١٣٣		٤٧		٢		٢٦		٣١		٧	آخر بردالعجوز
پنجشنبه	٦	٨	٢١	١٣٤		٤٥		١		٢٥		٣١		٤	
جمعه	٧	٩	٢٢	١٣٥		٤١	٥	٥٩		٢٥		٣١	١٠	١	
جمعه ایرتسی	٨	١٠	٢٣	١٣٦		٣٨		٥٧		٢٤		٣١	٩	٥٨	
بازار	٩	١١	٢٤	١٣٧		٣٦		٥٦		٢٤		٣٢		٥٥	
بازار ایرتسی	١٠	١٢	٢٥	١٣٨		٣٣		٥٥		٢٣		٣٢		٥٣	
صالی	١١	١٣	٢٦	١٣٩		٣٠		٥٣		٢٣		٣٢		٤٩	
چهارشنبه	١٢	١٤	٢٧	١٤٠		٣٧		٥٢		٢٢		٣٢		٤٦	
پنجشنبه	١٣	١٥	٢٨	١٤١		٢٥		٥٠		٢٢		٣٢		٤٣	
جمعه	١٤	١٦	٢٩	١٤٢		٣٢		٤٩		٢١		٣٢		٤٠	
جمعه ایرتسی	١٥	١٧	٣٠	١٤٣		١٩		٤٨		٢٠		٣٣		٣٧	
بازار	١٦	١٨	٣١	١٤٤		١٦		٤٦		٢٠		٣٣		٣٣	
بازار ایرتسی	١٧	١٩	١	١٤٥		١٤		٤٥		١٩		٣٣		٣٢	نیسان افرنجی
صالی	١٨	٢٠	٢	١٤٦		١١		٤٤		١٨		٣٣		٢٩	
چهارشنبه	١٩	٢١	٣	١٤٧		٨		٤٢		١٨		٣٣		٢٦	
پنجشنبه	٢٠	٢٢	٤	١٤٨		٥		٤١		١٧		٣٤		٢٣	
جمعه	٢١	٢٣	٥	١٤٩	١١	٣		٤٠		١٧		٣٤		٢٠	
جمعه ایرتسی	٢٣	٢٤	٦	١٥٠	١٠	٠		٣٨		١٦		٣٤		١٧	
بازار	٢٣	٢٥	٧	١٥١		٥٨		٣٧		١٥		٣٤		١٤	
بازار ایرتسی	٢٤	٢٦	٨	١٥٢		٥٥		٣٦		١٥		٣٥		١١	
صالی	٢٥	٢٧	٩	١٥٣		٥٣		٣٤		١٤		٣٥		٨	
چهارشنبه	٢٦	٢٨	١٠	١٥٤		٥٠		٣٣		١٣		٣٥		٥	
پنجشنبه	٢٧	٢٩	١١	١٥٥		٤٧		٣٢		١٣		٣٥	٩	٢	
جمعه	٢٨	٣٠	١٢	١٥٦		٤٤		٣٠		١٣		٣٦	٨	٥٩	
جمعه ایرتسی	٢٩	٣١	١٣	١٥٧		٤٢		٢٩		١١		٣٦		٥٦	

﴿ سنۀ قمریه ١٣٢٥ – سنۀ مالیه ١٣٢٣ ﴾

ایام	شهور: ربیع الاول	شهور: نیسان رومی	شهور: نیسان افرنجی	روز قاسم	طلوع آفتاب ساعت	طلوع آفتاب دقیقه	ظهر ساعت	ظهر دقیقه	عصر اول ساعت	عصر اول دقیقه	عشا ساعت	عشا دقیقه	امساك ساعت	امساك دقیقه	مواسم
پازار	١	١	١٤	١٥٨	١٠	٣٩	٥	٢٨	٩	١٠	١	٣٦	٨	٥٣	نیسان رومی
پازارایرتسی	٢	٢	١٥	١٥٩		٣٦		٢٦		١٠		٣٧		٥٠	اول موسم لاله
صالی	٣	٣	١٦	١٦٠		٣٤		٢٥		٩		٣٧		٤٧	
چهارشنبه	٤	٤	١٧	١٦١		٣١		٢٤		٨		٣٧		٤٤	
پنجشنبه	٥	٥	١٨	١٦٢		٢٩		٢٢		٨		٣٨		٤١	
جمعه	٦	٦	١٩	١٦٣		٢٦		٢١		٧		٣٨		٣٨	
جمعه ایرتسی	٧	٧	٢٠	١٦٤		٢٣		٢٠		٦		٣٨		٣٥	
پازار	٨	٨	٢١	١٦٥		٢١		١٩		٥		٣٩		٣٢	
پازارایرتسی	٩	٩	٢٢	١٦٦		١٩		١٧		٥		٣٩		٢٩	
صالی	١٠	١٠	٢٣	١٦٧		١٦		١٦		٤		٤٠		٢٦	
چهارشنبه	١١	١١	٢٤	١٦٨		١٢		١٥		٣		٤٠		٢٣	
پنجشنبه	١٢	١٢	٢٥	١٦٩		١١		١٤		٢		٤١		٢٠	مولدالنبي عليه السلام
جمعه	١٣	١٣	٢٦	١٧٠		٨		١٢		٢		٤١		١٧	
جمعه ایرتسی	١٤	١٤	٢٧	١٧١		٦		١١		١		٤١		١٤	
پازار	١٥	١٥	٢٨	١٧٢		٤		١٠	٩	٠		٤٢		١١	
پازارایرتسی	١٦	١٦	٢٩	١٧٣	١٠	١		٩	٨	٥٩		٤٢		٨	باغ بودامه زمانی
صالی	١٧	١٧	٣٠	١٧٤	٩	٥٩		٨		٥٩		٤٣		٥	
چهارشنبه	١٨	١٨	١	١٧٥		٥٦		٦		٥٨		٤٣	٨	٢	مایس افرنجی
پنجشنبه	١٩	١٩	٢	١٧٦		٥٤		٥		٥٨		٤٤	٧	٥٩	
جمعه	٢٠	٢٠	٣	١٧٧		٥٢		٤		٥٧		٤٤		٥٦	
جمعه ایرتسی	٢١	٢١	٤	١٧٨		٤٩		٣		٥٦		٤٥		٥٣	
پازار	٢٢	٢٢	٥	١٧٩		٤٧		٢		٥٥		٤٥		٥١	
پازارایرتسی	٢٣	٢٣	٦	١		٤٥		١		٥٤		٤٦		٤٨	روز خضر
صالی	٢٤	٢٤	٧	٢		٤٣	٥	٠		٥٤		٤٦		٤٥	
چهارشیبه	٢٥	٢٥	٨	٣		٤١	٤	٥٩		٥٣		٤٧		٤٢	
پنجشنبه	٢٦	٢٦	٩	٤		٣٨		٥٧		٥٢		٤٧		٣٩	
جمعه	٢٧	٢٧	١٠	٥		٣٦		٥٦		٥١		٤٨		٣٧	
جمعه ایرتسی	٢٨	٢٨	١١	٦		٣٤		٥٥		٥١		٤٨		٣٤	
پازار	٢٩	٢٩	١٢	٧		٣٢		٥٤		٥٠		٤٩		٣١	
پازارایرتسی	٣٠	٣٠	١٣	٨		٣٠		٥٣		٤٩		٤٩		٢٨	

﴿ سنهٔ قمریه ۱۳۲۵ ـ سنهٔ مالیه ۱۳۲۳ ﴾

ایام	شهور: ربیع الآخر	مایس رومی	مایس افرنجی	روز خضر	طلوع آفتاب: دقیقه	ساعت	ظهر: دقیقه	ساعت	عصر اول: دقیقه	ساعت	عشا: دقیقه	ساعت	امساك: دقیقه	ساعت	مواسم
صالی	۱	۱	۱۴	۹	۲۸	۹	۵۲	۴	۴۹	۸	۵۰	۱	۲۶	۷	
چهارشنبه	۲	۲	۱۵	۱۰	۲۶		۵۱		۴۸		۵۰		۲۳		
پنجشنبه	۳	۳	۱۶	۱۱	۲۴		۵۰		۴۷		۵۱		۲۱		
جمعه	۴	۴	۱۷	۱۲	۲۲		۴۹		۴۶		۵۱		۱۸		
جمعه ایرتسی	۵	۵	۱۸	۱۳	۲۰		۴۸		۴۶		۵۲		۱۵		
بازار	۶	۶	۱۹	۱۴	۱۸		۴۸		۴۵		۵۲		۱۳		
بازار ایرتسی	۷	۷	۲۰	۱۵	۱۶		۴۷		۴۴		۵۳		۱۰		
صالی	۸	۸	۲۱	۱۶	۱۵		۴۶		۴۴		۵۳		۸		
چهارشنبه	۹	۹	۲۲	۱۷	۱۳		۴۵		۴۳		۵۴		۶		
پنجشنبه	۱۰	۱۰	۲۳	۱۸	۱۱		۴۴		۴۲		۵۴		۳		
جمعه	۱۱	۱۱	۲۴	۱۹	۹		۴۳		۴۲		۵۵		۱	۷	
جمعه ایرتسی	۱۲	۱۲	۲۵	۲۰	۸		۴۲		۴۱		۵۵		۵۹	۶	
بازار	۱۳	۱۳	۲۶	۲۱	۶		۴۲		۴۱		۵۶		۵۷		
بازار ایرتسی	۱۴	۱۴	۲۷	۲۲	۵		۴۱		۴۰		۵۶		۵۵		
صالی	۱۵	۱۵	۲۸	۲۳	۳		۴۰		۴۰		۵۷		۵۳		
چهارشنبه	۱۶	۱۶	۲۹	۲۴	۲		۴۰		۳۹		۵۷		۵۱		
پنجشنبه	۱۷	۱۷	۳۰	۲۵	۱	۹	۳۹		۳۹		۵۸		۴۹		
جمعه	۱۸	۱۸	۳۱	۲۶	۵۹	۸	۳۸		۳۸		۵۸		۴۷		
جمعه ایرتسی	۱۹	۱۹	۱	۲۷	۵۸		۳۸		۳۸		۵۹		۴۵		حزیران افرنجی
بازار	۲۰	۲۰	۲	۲۸	۵۷		۳۷		۳۷		۵۹		۴۳		
بازار ایرتسی	۲۱	۲۱	۳	۲۹	۵۶		۳۶		۳۷		۵۹	۱	۴۱		
صالی	۲۲	۲۲	۴	۳۰	۵۴		۳۶		۳۶		۰	۲	۴۰		
چهارشنبه	۲۲	۲۳	۵	۳۱	۵۳		۳۵		۳۶		۰		۳۸		
پنجشنبه	۲۴	۲۴	۶	۳۲	۵۲		۳۵		۳۵		۰		۳۷		
جمعه	۲۵	۲۵	۷	۳۳	۵۱		۳۴		۳۵		۱		۳۵		
جمعه ایرتسی	۲۶	۲۶	۸	۳۴	۵۰		۳۴		۳۴		۱		۳۴		
بازار	۲۷	۲۷	۹	۳۵	۵۰		۳۴		۳۴		۲		۳۳		
بازار ایرتسی	۲۸	۲۸	۱۰	۳۶	۴۹		۳۳		۳۴		۲		۳۲		
صالی	۲۹	۲۹	۱۱	۳۷	۴۸		۳۳		۳۴		۲		۳۱		

سنهٔ قمریه ١٣٢٥ ـ سنهٔ مالیه ١٣٢٣

ایام	شهور: جمادی الاولی	شهور: مایس رومی	شهور: حزیران افرنجی	روز خضر	طلوع آفتاب دقیقه	طلوع آفتاب ساعت	ظهر دقیقه	ظهر ساعت	عصر اول دقیقه	عصر اول ساعت	عشا دقیقه	عشا ساعت	امساك دقیقه	امساك ساعت	مواسم
چهارشنبه	١	٣٠	١٢	٣٨	٤٨	٨	٣٢	٤	٣٣	٨	٢	٢	٣٠	٦	
پنجشنبه	٢	٣١	١٣	٣٩	٤٧		٣٢		٣٣		٣		٢٩		
جمعه	٣	١	١٤	٤٠	٤٦		٣٢		٣٣		٣		٢٨		
جمعه ایرتسی	٤	٢	١٥	٤١	٤٦		٣٢		٣٣		٣		٢٧		حزیران رومی
بازار	٥	٣	١٦	٤٢	٤٦		٣١		٣٣		٣		٢٧		
بازار ایرتسی	٦	٤	١٧	٤٣	٤٥		٣١		٣٣		٣		٢٦		
صالی	٧	٥	١٨	٤٤	٤٥		٣١		٣٢		٣		٢٦		
چهارشنبه	٨	٦	١٩	٤٥	٤٥		٣١		٣٢		٤		٢٥		
پنجشنبه	٩	٧	٢٠	٤٦	٤٤		٣١		٣٢		٤		٢٥		
جمعه	١٠	٨	٢١	٤٧	٤٤		٣١		٣٢		٤		٢٥		
جمعه ایرتسی	١١	٩	٢٢	٤٨	٤٤		٣١		٣٢		٤		٢٥		
بازار	١٢	١٠	٢٣	٤٩	٤٤		٣١		٣٢		٤		٢٥		
بازار ایرتسی	١٣	١١	٢٤	٥٠	٤٤		٣١		٣٢		٤		٢٠		اول فصل صیف
صالی	١٤	١٢	٢٥	٥١	٤٥		٣١		٣٢		٤		٢٥		
چهارشنبه	١٥	١٣	٢٦	٥٢	٤٥		٣١		٣٢		٣		٢٥		
پنجشنبه	١٦	١٤	٢٧	٥٣	٤٥		٣١		٣٣		٣		٢٦		
جمعه	١٧	١٥	٢٨	٥٤	٤٥		٣١		٢٣		٣		٢٦		یپراق آشیسی زمانی
جمعه ایرتسی	١٨	١٦	٢٩	٥٥	٤٦		٣٢		٣٣		٣		٢٧		
بازار	١٩	١٧	٣٠	٥٦	٤٦		٣٢		٣٣		٣		٢٨		
بازار ایرتسی	٢٠	١٨	١	٥٧	٤٧		٣٢		٣٣		٣		٢٨		تموز افرنجی
صالی	٢١	١٩	٢	٥٨	٤٧		٣٢		٣٤		٣		٢٩		
چهارشنبه	٢٢	٢٠	٣	٥٩	٤٨		٣٣		٣٤		٢		٣٠		
پنجشنبه	٢٣	٢١	٤	٦٠	٤٩		٣٣		٣٤		٢		٣١		
جمعه	٢٤	٢٢	٥	٦١	٤٩		٣٣		٣٠		٢		٣٢		
جمعه ایرتسی	٢٥	٢٣	٦	٦٢	٥٠		٣٤		٣٥		١		٣٣		
بازار	٢٦	٢٤	٧	٦٣	٥١		٣٤		٣٥		١		٣٥		
بازار ایرتسی	٢٧	٢٥	٨	٦٤	٥٢		٣٠		٣٦		١		٣٦		
صالی	٢٨	٢٦	٩	٦٥	٥٣		٣٥		٣٦		٠		٣٨		
چهارشنبه	٢٩	٢٧	١٠	٦٦	٥٤		٣٦		٣٦		٠	٢	٣٩		
پنجشنبه	٣٠	٢٨	١١	٦٧	٥٠		٣٦		٣٠		٠		٤١		

سنهٔ قمریه ١٣٢٥ ـ سنهٔ مالیه ١٣٢٣

ایام	شهور: جمادی الآخره	شهور: حزیران رومی	شهور: تموز افرنجی	روز خضر	طلوع آفتاب دقیقه	طلوع آفتاب ساعت	ظهر دقیقه	ظهر ساعت	عصر اول دقیقه	عصر اول ساعت	عشا دقیقه	عشا ساعت	امساک دقیقه	امساک ساعت	مواسم
جمعه	١	٢٩	١٢	٦٨	٥٦	٨	٣٧	٤	٣٧	٨	٥٩	١	٤٢	٦	
جمعه ایرتسی	٢	٣٠	١٣	٦٩	٥٧		٣٧		٣٧		٥٩		٤٤		
پازار	٣	:	١٤	٧٠	٥٨		٣٨		٣٨		٥٨		٤٦		تموز رومی
پازار ایرتسی	٤	٢	١٥	٧١	٠	٩	٣٩		٣٨		٥٨		٤٨		
صالی	٥	٣	١٦	٧٢	١		٣٩		٣٩		٥٧		٥٠		
چهارشنبه	٦	٤	١٧	٧٣	٣		٤٠		٣٩		٥٧		٥٢		
پنجشنبه	٧	٥	١٨	٧٤	٤		٤١		٤٠		٥٧		٥٤		
جمعه	٨	٦	١٩	٧٥	٦		٤١		٤٠		٥٦		٥٦		
جمعه ایرتسی	٩	٧	٢٠	٧٦	٧		٤٢		٤١		٥٦		٥٨		
پازار	١٠	٨	٢١	٧٧	٩		٤٣		٤٢		٥٥		٠	٧	
پازار ایرتسی	١١	٩	٢٢	٧٨	١٠		٤٤		٤٢		٥٥		٢		
صالی	١٢	١٠	٢٣	٧٩	١٢		٤٥		٤٣		٥٤		٤		
چهارشنبه	١٣	١١	٢٤	٨٠	١٤		٤٥		٤٣		٥٤		٧		
پنجشنبه	١٤	١٢	٢٥	٨١	١٥		٤٦		٤٤		٥٣		٩		
جمعه	١٥	١٣	٢٦	٨٢	١٧		٤٧		٤٥		٥٣		١١		
جمعه ایرتسی	١٦	١٤	٢٧	٨٣	١٩		٤٨		٤٥		٥٢		١٤		
پازار	١٧	١٥	٢٨	٨٤	٢١		٤٩		٤٦		٥٢		١٦		
پازار ایرتسی	١٨	١٦	٢٩	٨٥	٢٣		٥٠		٤٦		٥١		١٩		
صالی	١٩	١٧	٣٠	٨٦	٢٥		٥١		٤٧		٥٠		٢٢		
چهارشنبه	٢٠	١٨	٣١	٨٧	٢٧		٥٢		٤٨		٥٠		٢٤		
پنجشنبه	٢١	١٩	١	٨٨	٢٩		٥٣		٤٩		٤٩		٢٧		اغستوس افرنجی
جمعه	٢٢	٢٠	٢	٨٩	٣١		٥٤		٥٠		٤٩		٢٩		
جمعه ایرتسی	٢٣	٢١	٣	٩٠	٣٣		٥٥		٥٠		٤٨		٣٢		
پازار	٢٤	٢٢	٤	٩١	٣٥		٥٦		٥١		٤٨		٣٥		
پازار ایرتسی	٢٥	٢٣	٥	٩٢	٣٧		٥٧		٥٢		٤٧		٣٧		
صالی	٢٦	٢٤	٦	٩٣	٣٩		٥٨		٥٢		٤٧		٤٠		
چهارشنبه	٢٧	٢٥	٧	٩٤	٤١		٥٩		٥٣		٤٦		٤٣		
پنجشنبه	٢٨	٢٦	٨	٩٥	٤٣		٠	٥	٥٤		٤٦		٤٦		
جمعه	٢٩	٢٧	٩	٩٦	٤٦	٩	١	٥	٥٥	٨	٤٥	١	٤٩	٧	

سنهٔ قمریه ١٣٢٥ ـ سنهٔ مالیه ١٣٢٣

ایام	شهور: رجب شریف	تموز رومی	اغستوس افرنجی	روز خضر	طلوع آفتاب ساعت	طلوع آفتاب دقیقه	ظهر ساعت	ظهر دقیقه	عصر اول ساعت	عصر اول دقیقه	عشا ساعت	عشا دقیقه	امساك ساعت	امساك دقیقه	مواسم
جمعه ایرتسی	١	٢٨	١٠	٩٧	٩	٤٨	٥	٢	٨	٥٥	١	٤٥	٧	٥١	
پازار	٢	٢٩	١١	٩٨		٥٠		٣		٥٦		٤٤		٥٤	
پازار ایرتسی	٣	٣٠	١٢	٩٩		٥٢		٥		٥٧		٤٤		٥٧	
صالی	٤	٣١	١٣	١٠٠		٥٥		٦		٥٧		٤٣	٨	٠٠	
چهارشنبه	٥	١	١٤	١٠١		٥٧		٧		٥٨		٤٣		٢	
پنجشنبه	٦	٢	١٥	١٠٢	٩	٥٩		٨	٨	٥٩		٤٣		٦	اغستوس رومی
جمعه	٧	٣	١٦	١٠٣	١٠	٢		٩	٩	٠٠		٤٢		٩	
جمعه ایرتسی	٨	٤	١٧	١٠٤		٤		١٠		٠١		٤٢		١٢	لیلهٔ رغائب
پازار	٩	٥	١٨	١٠٥		٧		١٢		١		٤١		١٥	
پازار ایرتسی	١٠	٦	١٩	١٠٦		٩		١٣		٢		٤١		١٧	
صالی	١١	٧	٢٠	١٠٧		١١		١٤		٣		٤٠		٢٠	
چهارشنبه	١٢	٨	٢١	١٠٨		١٤		١٥		٣		٤٠		٢٣	
پنجشنبه	١٣	٩	٢٢	١٠٩		١٦		١٦		٤		٤٠		٢٦	
جمعه	١٤	١٠	٢٣	١١٠		١٩		١٨		٥		٣٩		٢٩	
جمعه ایرتسی	١٥	١١	٢٤	١١١		٢١		١٩		٦		٣٩		٣٣	
پازار	١٦	١٢	٢٥	١١٢		٢٤		٢٠		٦		٣٨		٣٥	
پازار ایرتسی	١٧	١٣	٢٦	١١٣		٢٦		٢١		٧		٣٨		٣٨	
صالی	١٨	١٤	٢٧	١١٤		٢٩		٢٣		٨		٣٨		٤٠	
چهارشنبه	١٩	١٥	٢٨	١١٥		٣٢		٢٤		٩		٣٧		٤٤	
پنجشنبه	٢٠	١٦	٢٩	١١٦		٣٤		٢٥		١٠		٣٧		٤٧	
جمعه	٢١	١٧	٣٠	١١٧		٣٧		٢٧		١٠		٣٧		٥٠	
جمعه ایرتسی	٢٢	١٨	٣١	١١٨		٣٩		٢٨		١١		٣٦		٥٣	
پازار	٢٣	١٩	١	١١٩		٤٢		٢٩		١١		٣٦		٥٦	جلوس همایون حضرت
پازار ایرتسی	٢٤	٢٠	٢	١٢٠		٤٤		٣٠		١٢		٣٦	٨	٥٩	خلافتپناهی سنه ٢٩٣
صالی	٢٥	٢١	٣	١٢١		٤٧		٣٢		١٣		٣٠	٩	٢	
چهارشنبه	٢٦	٢٢	٤	١٢٢		٥٠		٣٣		١٣		٣٥		٥	
پنجشنبه	٢٧	٢٣	٥	١٢٣		٥٢		٣٤		١٤		٣٥		٨	
جمعه	٢٨	٢٤	٦	١٢٤		٥٥		٣٦		١٥		٣٥		١١	
جمعه ایرتسی	٢٩	٢٥	٧	١٢٥	١٠	٥٨		٣٧		١٥	٨	٣٤		١٤	
پازار	٣٠	٢٦	٨	١٢٦	١١	٠		٣٨		١٦		٣٤		١٧	

سنهٔ قمریه ۱۳۲۵ ـ سنهٔ مالیه ۱۳۲۳

ایام	شهور: شعبان المعظم	شهور: اغستوس رومی	شهور: ایلول افرنجی	روز خضر	طلوع آفتاب: دقیقه	طلوع آفتاب: ساعت	ظهر: دقیقه	ظهر: ساعت	عصر اول: دقیقه	عصر اول: ساعت	عشا: دقیقه	عشا: ساعت	امساك: دقیقه	امساك: ساعت	مواسم
بازارایرتسی	۱	۲۷	۹	۱۲۷	۳	۱۱	۴۰	۵	۱۷	۹	۳۴	۱	۲۰	۹	
صالی	۲	۲۸	۱۰	۱۲۸	۶		۴۱		۱۷		۳۴		۲۲		
چهارشنبه	۳	۲۹	۱۱	۱۲۹	۸		۴۲		۱۸		۳۳		۲۶		
پنجشنبه	۴	۳۰	۱۲	۱۳۰	۱۱		۴۴		۱۸		۳۳		۲۹		
جمعه	۵	۳۱	۱۳	۱۳۱	۱۴		۴۵		۱۹		۳۳		۳۱		
جمعه ایرتسی	۶	۱	۱۴	۱۳۲	۱۶		۴۶		۲۰		۳۳		۳۴		ایلول رومی
بازار	۷	۲	۱۵	۱۳۳	۱۹		۴۸		۲۰		۳۳		۳۷		
بازارایرتسی	۸	۳	۱۶	۱۳۴	۲۲		۴۹		۲۱		۳۲		۴۰		
صالی	۹	۴	۱۷	۱۳۵	۲۴		۵۰		۲۱		۳۲		۴۳		
چهارشنبه	۱۰	۵	۱۸	۱۳۶	۲۷		۵۲		۲۲		۳۲		۴۶		
پنجشنبه	۱۱	۶	۱۹	۱۳۷	۳۰		۵۳		۲۳		۳۲		۴۹		
جمعه	۱۲	۷	۲۰	۱۳۸	۳۲		۵۴		۲۳		۳۲		۵۲		
جمعه ایرتسی	۱۳	۸	۲۱	۱۳۹	۳۵		۵۶		۲۴		۳۲		۵۵		
بازار	۱۴	۹	۲۲	۱۴۰	۳۸		۵۷		۲۴		۳۱		۵۸	۹	
بازارایرتسی	۱۵	۱۰	۲۳	۱۴۱	۴۱		۵۸	۵	۲۵		۳۱		۰	۱۰	ليلهٔ برات
صالی	۱۶	۱۱	۲۴	۱۴۲	۴۳		۰۰	۶	۲۵		۳۱		۲		ولادت همایون حضرت خلافتپناهی سنه ۱۲۵۸
چهارشنبه	۱۷	۱۲	۲۵	۱۴۳	۴۶		۱		۲۶		۳۱		۶		
پنجشنبه	۱۸	۱۳	۲۶	۱۴۴	۴۹		۲		۲۶		۳۱		۹		
جمعه	۱۹	۱۴	۲۷	۱۴۵	۵۱		۴		۲۷		۳۱		۱۲		
جمعه ایرتسی	۲۰	۱۵	۲۸	۱۴۶	۵۴		۵		۲۷		۳۱		۱۵		
بازار	۲۱	۱۶	۲۹	۱۴۷	۵۷	۱۱	۷		۲۸		۳۱		۱۸		
بازارایرتسی	۲۲	۱۷	۳۰	۱۴۸	۰	۱۲	۸		۲۸		۳۱		۲۰		
صالی	۲۳	۱۸	۱	۱۴۹	۲		۹		۲۹		۳۱		۲۳		تشرین اول افرنجی
چهارشنبه	۲۴	۱۹	۲	۱۵۰	۵		۱۱		۲۹		۳۱		۲۶		
پنجشنبه	۲۵	۲۰	۳	۱۵۱	۸		۱۲		۳۰		۳۰		۲۹		
جمعه	۲۶	۲۱	۴	۱۵۲	۱۱		۱۳		۳۰		۳۰		۳۲		
جمعه ایرتسی	۲۷	۲۲	۵	۱۵۳	۱۳		۱۵		۳۱		۳۰		۳۴		
بازار	۲۸	۲۳	۶	۱۵۴	۱۶		۱۶		۳۱		۳۰		۳۷		
بازارایرتسی	۲۹	۲۴	۷	۱۵۵	۱۹		۱۷		۳۲		۳۰		۴۰		

سنهٔ قمریه ۱۳۲۵ ـ سنهٔ مالیه ۱۳۲۳

ایام	شهور: رمضان المبارك	شهور: ایلول رومی	شهور: تشرین اول افرنجی	روز خضر	طلوع آفتاب: ساعت	طلوع آفتاب: دقیقه	ظهر: ساعت	ظهر: دقیقه	عصر اول: ساعت	عصر اول: دقیقه	عشا: ساعت	عشا: دقیقه	امساك: ساعت	امساك: دقیقه	مواسم
صالی	۱	۲۵	۸	۱۵۶	۱۲	۲۱	۶	۱۹	۹	۳۲	۱	۳۰	۱۰	۴۲	
چهارشنبه	۲	۲۶	۹	۱۵۷		۲۴		۲۰		۳۲		۳۰		۴۵	
پنجشنبه	۳	۲۷	۱۰	۱۵۸		۲۷		۲۱		۳۳		۳۰		۴۸	
جمعه	۴	۲۸	۱۱	۱۵۹		۲۹		۲۳		۳۳		۳۰		۵۱	
جمعه ایرتسی	۵	۲۹	۱۲	۱۶۰		۳۲		۲۴		۳۴		۳۰		۵۲	
بازار	۶	۳۰	۱۳	۱۶۱		۳۵		۲۵		۳۴		۳۰		۵۶	
بازار ایرتسی	۷	۱	۱۴	۱۶۲		۳۷		۲۷		۳۴		۳۰		۵۸	تشرین اول رومی
صالی	۸	۲	۱۵	۱۶۳		۴۰		۲۸		۳۵		۳۱	۱۱	۱	
چهارشنبه	۹	۳	۱۶	۱۶۴		۴۳		۲۹		۳۵		۳۱		۴	
پنجشنبه	۱۰	۴	۱۷	۱۶۵		۴۶		۳۱		۳۶		۳۱		۶	
جمعه	۱۱	۵	۱۸	۱۶۶		۴۸		۳۲		۳۶		۳۱		۹	
جمعه ایرتسی	۱۲	۶	۱۹	۱۶۷		۵۱		۳۳		۳۶		۳۱		۱۱	
بازار	۱۳	۷	۲۰	۱۶۸		۵۳		۳۵		۳۷		۳۱		۱۴	
بازار ایرتسی	۱۴	۸	۲۱	۱۶۹		۵۶		۳۶		۳۷		۳۱		۱۷	
صالی	۱۵	۹	۲۲	۱۷۰		۵۸		۳۷		۳۷		۳۱		۱۹	
چهارشنبه	۱۶	۱۰	۲۳	۱۷۱	۱	۱		۳۹		۳۸		۳۱		۲۲	
پنجشنبه	۱۷	۱۱	۲۴	۱۷۲		۴		۴۰		۳۸		۳۱		۲۴	
جمعه	۱۸	۱۲	۲۵	۱۷۳		۶		۴۱		۳۸		۳۱		۲۷	
جمعه ایرتسی	۱۹	۱۳	۲۶	۱۷۴		۹		۴۳		۳۹		۳۱		۲۹	
بازار	۲۰	۱۴	۲۷	۱۷۵		۱۱		۴۴		۳۹		۳۲		۳۱	
بازار ایرتسی	۲۱	۱۵	۲۸	۱۷۶		۱۴		۴۵		۳۹		۳۲		۳۴	
صالی	۲۲	۱۶	۲۹	۱۷۷		۱۶		۴۶		۴۰		۳۲		۳۶	
چهارشنبه	۲۳	۱۷	۳۰	۱۷۸		۱۹		۴۸		۴۰		۳۲		۳۹	
پنجشنبه	۲۴	۱۸	۳۱	۱۷۹		۲۱		۴۹		۴۰		۳۲		۴۱	
جمعه	۲۵	۱۹	۱	۱۸۰		۲۴		۵۰		۴۰		۳۲		۴۳	تشرین ثانی افرنجی
جمعه ایرتسی	۲۶	۲۰	۲	۱۸۱		۲۶		۵۱		۴۱		۳۲		۴۶	لیلهٔ قدر
بازار	۲۷	۲۱	۳	۱۸۲		۲۸		۵۲		۴۱		۳۲		۴۸	
بازار ایرتسی	۲۸	۲۲	۴	۱۸۳		۳۱		۵۴		۴۱		۳۲		۵۰	
صالی	۲۹	۲۳	۵	۱۸۴		۳۳		۵۵		۴۱		۳۲		۵۲	
چهارشنبه	۳۰	۲۴	۶	۱۸۰	۱	۳۶	۶	۵۶	۹	۴۲	۱	۳۲	۱۱	۵۴	

سنۀ قمریه ١٣٢٥ ـ سنۀ مالیه ١٣٢٣

ایام	شهور: شوال المکرم	شهور: تشرین اول رومی	شهور: تشرین ثانی افرنجی	روز قاسم	طلوع آفتاب: دقیقه	طلوع آفتاب: ساعت	ظهر: دقیقه	ظهر: ساعت	عصر اول: دقیقه	عصر اول: ساعت	عشا: دقیقه	عشا: ساعت	امساک: دقیقه	امساک: ساعت	مواسم
پنجشنبه	١	٢٥	٧	١٨٦	٣٨	١	٠٧	٦	٤٢	٩	٣٣	١	٥٧	١١	عیدفطر س٢ د٢٥
جمعه	٢	٢٦	٨	١	٤٠		٥٨		٤٢		٣٣		٥٩		روز قاسم
جمعه ایرتسی	٣	٢٧	٩	٢	٤٣		٠	٧	٤٢		٣٣		١	١٢	
بازار	٤	٢٨	١٠	٣	٤٥		١		٤٣		٣٤		٣		
بازارایرتسی	٥	٦٩	١١	٤	٤٧		٢		٤٣		٣٤		٥		
صالی	٦	٣٠	١٢	٥	٤٩		٣		٤٣		٣٤		٧		
چهارشنبه	٧	٣١	١٣	٦	٥١		٤		٤٣		٣٤		٩		
پنجشنبه	٨	١	١٤	٧	٤٣		٥		٤٣		٣٤		١١		تشرین ثانی رومی
جمعه	٩	٢	١٥	٨	٥٥		٦		٤٤		٣٤		١٣		
جمعه ایرتسی	١٠	٣	١٦	٩	٥٧		٧		٤٤		٣٥		١٥		
بازار	١١	٤	١٧	١٠	٥٨	١	٨		٤٤		٣٠		١٧		
بازارایرتسی	١٢	٥	١٨	١١	٢	٢	٩		٤٤		٣٠		١٩		
صالی	١٣	٦	١٩	١٢	٣		١٠		٤٤		٣٥		٢٠		قوج قاتمی زمانی
چهارشنبه	١٤	٧	٢٠	١٣	٥		١١		٤٥		٣٠		٢٢		
پنجشنبه	١٥	٨	٢١	١٤	٧		١٢		٤٥		٣٦		٢٤		
جمعه	١٦	٩	٢٢	١٥	٩		١٣		٤٥		٣٦		٢٦		
جمعه ایرتسی	١٧	١٠	٢٣	١٦	١١		١٤		٤٠		٣٦		٢٧		
بازار	١٨	١١	٢٤	١٧	١٣		١٠		٤٠		٣٦		٢٩		
بازارایرتسی	١٩	١٢	٢٥	١٨	١٤		٢٦		٤٥		٣٦		٣٠		
صالی	٢٠	١٣	٢٦	١٩	١٦		١٧		٤٦		٣٦		٣٢		
چهارشنبه	٢١	١٤	٢٧	٢٠	١٨		١٧		٤٦		٣٧		٣٣		
پنجشنبه	٢٢	١٥	٢٨	٢١	١٩		١٨		٤٦		٣٧		٣٥		
جمعه	٢٣	١٦	٢٩	٢٢	٢١		١٩		٤٦		٣٧		٣٦		
جمعه ایرتسی	٢٤	١٧	٣٠	٢٣	٢٢		٢٠		٤٦		٣٧		٣٧		
بازار	٢٥	١٨	١	٢٤	٢٣		٢٠		٥٦		٢٧		٣٨		کانون اول افرنجی
بازارایرتسی	٢٦	١٩	٢	٢٥	٢٥		٢١		٤٧		٢٧		٤٠		
صالی	٢٧	٢٠	٣	٢٦	٢٦		٢٢		٤٧		٢٨		٤١		
چهارشنبه	٢٨	٢١	٤	٢٧	٢٧		٢٢		٤٧		٢٨		٤٢		
پنجشنبه	٢٩	٢٢	٥	٢٨	٢٩		٢٣		٤٧		٣٨		٤٣		
جمعه	٣٠	٢٣	٦	٢٩	٣٠		٢٣		٤٧		٣٨		٤٤		

سنهٔ قمریه ١٣٢٥ ـ سنهٔ مالیه ١٣٢٣

ایام	شهور: ذی القعده	شهور: تشرین ثانی رومی	شهور: کانون اول افرنجی	روز قاسم	طلوع آفتاب: دقیقه	طلوع آفتاب: ساعت	ظهر: دقیقه	ظهر: ساعت	عصر اول: دقیقه	عصر اول: ساعت	عشا: دقیقه	عشا: ساعت	امساک: دقیقه	امساک: ساعت	مواسم
جمعه ایرتسی	١	٢٤	٧	٣٠	٣١	٢	٢٤	٧	٤٧	٩	٣٨	١	٤٥	١٢	
بازار	٢	٢٥	٨	٣١	٣٢		٢٤		٤٧		٣٨		٤٦		
بازار ایرتسی	٣	٢٦	٩	٣٢	٣٣		٢٥		٤٧		٣٨		٤٧		
صالی	٤	٢٧	١٠	٣٣	٣٤		٢٥		٤٧		٣٨		٤٧		
چهارشنبه	٥	٢٨	١١	٣٤	٣٤		٢٦		٤٧		٣٨		٤٨		
پنجشنبه	٦	٢٩	١٢	٣٥	٣٥		٢٦		٤٧		٣٩		٤٩		
جمعه	٧	٣٠	١٣	٣٦	٣٦		٢٧		٤٧		٣٩		٤٩		
جمعه ایرتسی	٨	١	١٤	٣٧	٣٦		٢٧		٤٧		٣٩		٥٠		کانون اول رومی
بازار	٩	٢	١٥	٣٨	٣٧		٢٧		٤٧		٣٩		٥٠		
بازار ایرتسی	١٠	٣	١٦	٣٩	٣٧		٢٧		٤٨		٣٩		٥١		
صالی	١١	٤	١٧	٤٠	٣٨		٢٨		٤٨		٣٩		٥١		
چهارشنبه	١٢	٥	١٨	٤١	٣٨		٢٨		٤٨		٣٩		٥٢		
پنجشنبه	١٣	٦	١٩	٤٢	٣٨		٢٨		٤٨		٣٩		٥٢		
جمعه	١٤	٧	٢٠	٤٣	٣٩		٢٨		٤٨		٣٩		٥٣		
جمعه ایرتسی	١٥	٨	٢١	٤٤	٣٩		٢٨		٤٨		٣٩		٥٣		
بازار	١٦	٩	٢٢	٤٥	٣٩		٢٨		٤٨		٣٩		٥٣		
بازار ایرتسی	١٧	١٠	٢٣	٤٦	٣٩		٢٨		٤٨		٣٩		٥٣		
صالی	١٨	١١	٢٤	٤٧	٣٩		٢٨		٤٨		٣٩		٥٢		
چهارشنبه	١٩	١٢	٢٥	٤٨	٣٩		٢٨		٤٨		٣٩		٥٢		
پنجشنبه	٢٠	١٣	٢٦	٤٩	٣٨		٢٨		٤٨		٣٩		٥٢		
جمعه	٢١	١٤	٢٧	٥٠	٣٨		٢٨		٤٨		٣٩		٥٢		
جمعه ایرتسی	٢٢	١٥	٢٨	٥١	٣٨		٢٨		٤٨		٣٩		٥١		
بازار	٢٣	١٦	٢٩	٥٢	٣٧		٢٧		٤٨		٣٩		٥١		
بازار ایرتسی	٢٤	١٧	٣٠	٥٣	٣٧		٢٧		٣٧		٣٩		٥١		
صالی	٢٥	١٨	٣١	٥٤	٣٦		٢٧		٤٧		٣٩		٥٠		
چهارشنبه	٢٦	١٩	١	٥٥	٣٦		٢٧		٤٧		٣٩		٥٠		کانون ثانی افرنجی
پنجشنبه	٢٧	٢٠	٢	٥٦	٣٥		٢٦		٤٧		٣٩		٤٩		
جمعه	٢٨	٢١	٣	٥٧	٣٥		٢٦		٤٧		٣٨		٤٨		
جمعه ایرتسی	٢٩	٢٢	٤	٥٨	٣٤		٢٥		٤٧		٣٨		٤٧		

سنهٔ قمریه ١٣٢٥ ـ سنهٔ مالیه ١٣٢٣

ایام	شهور: ذی الحجة الشریفة	شهور: کانون اول رومی	شهور: کانون ثانی افرنجی	روز قاسم	طلوع آفتاب: دقیقه	طلوع آفتاب: ساعت	ظهر: دقیقه	ظهر: ساعت	عصر اول: دقیقه	عصر اول: ساعت	عشا: دقیقه	عشا: ساعت	امساك: دقیقه	امساك: ساعت	مواسم
بازار	١	٢٣	٥	٥٩	٣٣	٢	٢٥	٧	٤٧	٩	٣٨	١	٤٧	١٢	
بازارایرتسی	٢	٢٤	٦	٦٠	٣٢		٢٥		٤٧		٣٨		٤٦		
صالی	٣	٢٥	٧	٦١	٣١		٢٤		٤٧		٣٨		٤٥		
چهارشنبه	٤	٢٦	٨	٦٢	٣٠		٢٤		٤٧		٣٨		٤٤		
پنجشنبه	٥	٢٧	٩	٦٣	٢٩		٢٣		٤٧		٣٨		٤٣		
جمعه	٦	٢٨	١٠	٦٤	٢٧		٢٢		٤٧		٣٨		٤٢		
جمعهایرتسی	٧	٢٩	١١	٦٥	٢٦		٢٢		٤٧		٣٨		٤١		
بازار	٨	٣٠	١٢	٦٦	٢٥		٢١		٤٧		٣٧		٤٠		
بازارایرتسی	٩	٣١	١٣	٦٧	٢٤		٢٠		٤٦		٣٧		٣٩		
صالی	١٠	١	١٤	٦٨	٢٢		٢٠		٤٦		٣٧		٣٧		عید اضحی ٣ ساعت ١١
چهارشنبه	١١	٢	١٥	٦٩	٢١		١٩		٤٦		٣٧		٣٦		دقیقه و کانون ثانی رومی
پنجشنبه	١٢	٣	١٦	٧٠	١٩		١٨		٤٦		٣٧		٣٥		
جمعه	١٣	٤	١٧	٧١	١٨		١٧		٤٦		٣٧		٣٣		
جمعهایرتسی	١٤	٥	١٨	٧٢	١٦		١٧		٤٦		٣٦		٣٢		
بازار	١٥	٦	١٩	٧٣	١٤		١٦		٤٥		٣٦		٣٠		
بازارایرتسی	١٦	٧	٢٠	٧٤	١٣		١٥		٤٥		٣٦		٢٩		
صالی	١٧	٨	٢١	٧٥	١١		١٤		٤٥		٣٦		٢٧		
چهارشنبه	١٨	٩	٢٢	٧٦	٩		١٣		٤٥		٣٦		٢٦		
پنجشنبه	١٩	١٠	٢٣	٧٧	٧		١٢		٤٥		٣٦		٢٤		
جمعه	٢٠	١١	٢٤	٧٨	٥		١١		٤٥		٣٥		٢٢		
جمعهایرتسی	٢١	١٢	٢٥	٧٩	٣		١٠		٤٤		٣٥		٢٠		
بازار	٢٢	١٣	٢٦	٨٠	١	٢	٩		٤٤		٣٥		٣٩		
بازارایرتسی	٢٣	١٤	٢٧	٨١	٥٩	١	٨		٤٤		٣٥		١٧		
صالی	٢٤	١٥	٢٨	٨٢	٥٧		٧		٤٤		٣٥		١٥		
چهارشنبه	٢٥	١٦	٢٩	٨٣	٥٥		٦		٤٤		٣٤		١٣		
پنجشنبه	٢٦	١٧	٣٠	٨٤	٥٣		٥		٤٣		٣٤		١١		
جمعه	٢٧	١٨	٣١	٨٥	٥١		٤		٤٣		٣٤		٩		
جمعهایرتسی	٢٨	١٩	١	٨٦	٤٩		٣		٤٣		٣٤		٧		شباط افرنجی
بازار	٢٩	٢٠	٢	٨٧	٤٧		٢		٤٣		٣٤		٥		
بازارایرتسی	٣٠	٢١	٣	٨٨	٤٥		١	٧	٤٣		٣٤		٣		

ايام وليالئ مباركه

١٠ محرم	پنجشنبه	يوم عاشورا	سنه ١٣٢٥
١٢ ربيع الاول	پنجشنبه	ليلۀ مولدالنبي عليه السلام	
٧ رجب	جمعه	ليلۀ رغائب	
٢٧ رجب	پنجشنبه	ليلۀ معراج النبي عليه السلام	
١٥ شعبان	پازار ايرتسى	ليلۀ برات	
١٥ رمضان	صالى	زيارت خرقۀ سعادت	
٢٧ رمضان	پازار	ليلۀ قدر	
١ شوال	پنجشنبه	صلات عيد فطر ٢ ساعت ٢ دقيقه	
١٠ ذى الحجه	صالى	صلات عيد اضحى ٣ ساعت ١١ دقيقه	

بعض وقايع مشهوره

بعض وقايع مشهوره

هجرت شرف منقبتدن مقدم

(سنين)	
٦٢١٢	خلقت حضرت آدم (عليه السلام)
٣٩٧٤	طوفان حضرت نوح (عليه السلام)
٣٥٤٨	مصرك ابتداى معموريتى
٢٥٧٠	ولادت حضرت ابراهيم (عليه السلام)
٢٤٧٠	ختان حضرت اسماعيل (عليه السلام)
٢٣١٧	حضرت يعقوب عليه السلامك مصره تشريفلرى
٢٢٩١	مصرده يدى سنه ممتد اولان قحط وغلا
٢١٧٦	فرعونك مصرده اطفال ذكورى اتلافى
٢١٦٦	لاتين قراللغنك تشكلى
٢١٦٥	آتنه قراللغنك تشكلى
٢٠٧٥	حضرت موسى عليه السلامك مصردن خروج بيوردقلرى
١٦٣٨	حضرت دواد عليه السلامك سوريه‌ده پادشاهلغى

(سنين)	
١٥٩٨	حضرت سليمان عليه السلامك پادشاهلغى
١٣٣٧	روما شهرينك بناسى
١١٥٥	بخت النصرك سوريه ايله قدس شريفى تخريبى
١١١٠	ايران شاهلغنك كيانيان طبقه‌سنه انتقالى
٩١٦	اسكندرك مصرى ايرانلولردن استردادى
٩١٥	اسكندرك ايرانى استيلاسيله دارانك مقتوليتى
٦١٢	مصرك رومايه التحاقى
٥٨٥	ميلاد حضرت عيسى (عليه السلام)
٥١٧	رومادە پاپا نصبى
٤٨٤	جام ايجادى
٣٦٨	طبقهٔ ساسانيانك ظهورى
٢٣٤	آيا صوفيه‌نك بناسى
٢٠١	صو ترازوسنك ايجادى

(سنين)	
١٦٣	فرانسه قراللغنك تشكلى
٤٠	توى قلمى ايجادى
٣٣	له قراللغنك تشكلى

(سنين)	
٢٥	اسقوچيا قراللغنك تشكلى
١٤	انكلتره قراللغنك تشكلى
١١	اسپانيا قراللغنك تشكلى

هجرت جليله‌دن مؤخر

١	غزاى كبراى بدر
١٠	حج وداع
١٠	فتح جليل مكهٔ مكرمه
١٠	فتح بلند خيبر
١٠	خلافت جليلهٔ حضرت ابوبكر (رضى اﷲ عنه)
١٣	خلافت جليلهٔ حضرت عمر (رضى اﷲ عنه)
١٤	بناء بصره
١٤	فتح شام
١٩	فتح قيصريه
٢٠	فتح مصر
٢٤	خلافت جليلهٔ حضرت عثمان (رضى اﷲ عنه)
٢٧	فتح جزيرهٔ قبريس
٣٥	خلافت جليلهٔ حضرت على (رضى اﷲ عنه)
٣٦	اهل اسلام جانبندن استانبولك ابتداكى محاصره‌سى
٤٩	غلطه‌ده عرب جامعنك اولكى بناسى
٦٠	وقعهٔ دلسوز كربلا

٧٥	ضرب سكهٔ اسلاميه
٨٠	ولادت حضرت امام اعظم (رضى اﷲ عنه)
٨٢	سجاليا جزيره‌سيله مسينا و غازينك فتحى
٩٢	اسلامك اندلسه عبورى
٩٥	غلطه‌ده عرب جامعنك ايكنجى بناسى
١٢٠	كاغد ايجادى
١٢١	عربلر بيننده علم كيميانك شيوعى
١٥٠	انتقال حضرت امام اعظم (رضى اﷲ عنه)
١٨٣	دانيمارقه قراللغنك تشكلى
٣٦٢	روسيه دولتنك تشكلى
٤٥٥	مجار قراللغنك تشكلى
٤٨٠	ولادت جليلهٔ حضرت عبدالقادر (قدس سره)
٥١٦	ساعت ايجادى
٥٦١	انتقال حضرت عبد القادر (قدس سره)
٦٠٤	مولدشريف قرائتنك ابتداسى وولادت جليلهٔ حضرت مولانا (قدس سره العالى)

(سنين)

٦٧٢ انتقال حضرت مولانا (قدس سره العالی)

٦٧٦ كوزلك ايجادی

٦٨٧ كمی پوصله‌سی ايجادی

٦٨٨ ظهور دولت ابدمدت عليهٔ عثمانيه

٦٩٩ مبدأ استقلال وقرائت خطبهٔ شريفه

٧٢٦ فتح بروسه وتولد حضرت خداوندكار غازی

٧٢٨ ضرب سكهٔ همايون عثمانيه

٧٢٨ دولت عليه‌ده موظف عسكر تنظيمی

٧٥٨ شهزاده سليمان پاشا حضرتلرينك بحراً روم ايلی‌يه گچوب كليبولی‌یی وحواليسنی فتحلری

٧٦٢ طوپ ايجادی

٧٧٣ فتح ادرنه

٧٩١ انتقال حضرت شاه بهاء الدين نقشبند (قدس سره)

٧٩٢ خداوندكار غازی حضرتلرينك قوصوه‌ده مظفريت وشهادتی

٧٩٦ فتح سلانيك وينكيشهر

٧٩٧ يلدرم بايزيد خان حضرتلرينك نيكبولی غالبيتی

٧٩٨ اناطولی حصارينی انشا بيوردقلری

٧٩٨ بروسه‌ده جامع كبيره وضع اساس بيوردقلری

(سنين)

٨٠٤ وقعهٔ تيمور

٨٣٣ بروسه‌ده امير سلطان حضرتلرينك انتقالی (قدس سره)

٨٣٥ فتح يانيه

٨٤٨ سلطان مراد خان ثانی حضرتلرينك وارنه غالبيتی

٨٥١ صنعت طباعت ايجادی

٨٥٢ قوصوه مظفريت ثانيه‌سی

٨٥٦ فاتح حضرتلرينك روم ايلی حصارينی بنا بيوردقلری

٨٥٧ قره‌دن گميلر امراريله استانبولی فتح بيوردقلری

٨٥٨ اسكی سرايك بناسی

٨٦٢ امريقانك كشفی

٨٦٨ اتمام جامع حضرت فاتح

٨٧٥ سرای جديدك اتمامی

٨٨٠ منكلی كرای خانك دولت عثمانيه‌يه مطاوعتی

٨٩٢ كمال رئيسك دونتما ايله اسپانيايه عزيمتی

٩٠٣ بنای جامع سلطان بايزيد خان ثانی

٩٠٣ اميد برونی طريقنك كشفی

٩٢٠ سلطان سليم اول حضرتلرينك چالديران وقعهٔ مشهوره‌سی

٩٢٢ سلطان سليم اول حضرتلرينك مصری فتح بيوردقلری

(سنين)

٩٢٢ امانت جليله ايله شرفياب اولدقلرى
٩٢٢ جيب ساعتى ايجادى
٩٢٢ فتح حلب وشام
٩٢٣ درسعادتده ترسانه بناسى
٩٣٥ ويانه نك برنجى محاصره سى
٩٣٧ جان برد غزالينك وفاتى
٩٤٧ ايمپراطور قارلوسك هزيمتى
٩٦١ بحر محيط شرقى يه سيدى رئيسك
برنجى سفرى
٩٦٥ سليمانيه جامعنك اتمامى
٩٧٩ قلنج على پاشانك قپودان دريا نصبى
٩٨٥ اندلسك تخليه سى
٩٨٧ تقى الدين رصدينك انشاسى
وحساب اصول اعشارى
١٠٠٥ سلطان محمد خان ثالث حضرتلرينك
اكرى قلعه سنى فتح وغلبه سى
١٠١٢ ممالك اسلاميه ده دخان استعمالى
١٠٥٠ انفيه نك استانبولده استعمالى
١٠٥١ اوروپاده غزته ايجادى
١٠٩٤ ويانه نك ايكنجى محاصره سى
١١٣٥ اسكدارده دار الطباعه تأسيسى
١١٦٧ چيچك آشيسى اختراعى
١١٩٩ بالون ايجادى
١٢٠٦ تلغراف ايجادى
١٢١٣ سلطان سليم ثالث حضرتلرينك
مصرى فتح واستخلاصى

(سنين)

مصراع :
« سليم ثالث اولدى ملك مصره فاتح ثانى »
١٢١٥ طاش باصمه سى ايجادى
١٢٢٢ واپور ايجادى
١٢٢٢ سلطان محمود خان ثانى حضرتلرينك
حرمين محترمينى وهابيلردن تخليه يه
همت جليله لرى
١٢٣٣ اوروپا مصالحهٔ عموميه سى
١٢٤٠ شمندوفر ايجادى
١٢٤١ وقعهٔ خيريه وتأسيس عساكر نظاميه
١٢٤٢ درسعادتده مكتب طبيه تأسيسى
١٢٥٣ جسر عتيقك انشاسى
١٢٥٤ قرانتنه نظامنك وضعى
١٢٥٥ تنظيمات خيريه
١٢٥٩ سلطان عبد المجيد خان حضرتلرينك
صحيح العيار مسكوكات ضربنه همتلرى
١٢٦٥ ايا صوفيه جامع شريفنى اعمار
بيوردقلرى
١٢٦٩ خرقهٔ سعادت دائرهٔ عليه سنى
مجدداً انشايه موفقيتلرى
١٢٧٧ ابنيهٔ مقدسهٔ حرم سعادته موفقيتلرى
١٢٧٧ بروسه جامع كبيرينى تجديد
بيوردقلرى
١٢٧٨ طورپيل ايجادى
١٢٨١ تشكيل ولايات مبدئى

(سنین)

۱۲۸۱ پروسیالیلرك اوستریا ایله صادوه محاربه‌سی

۱۲۸۳ منافع عمومیه صندقلری تأسیسی

۱۲۸۳ ایکنه‌لی تفنك ایجادی

۱۲۸۶ سویش جدولنك کشادی

۱۲۸۷ پروسیه وفرانسه دولتلرینك محاربه‌سی

۱۲۸۷ آلمانیا ایمپراطورلغنك اعلانی

۱۲۸۷ ایتالیا دولتنك رومایی استیلاسی

۱۲۸۸ درسعادتده ترامووای احداثی

۱۲۸۹ توتونك تحت انحصاره ادخالی

۱۲۸۹ ترسانهٔ عامره‌ده حوض سابح استعمالی

۱۲۹۰ غلطه‌ده تونل کشادی

۱۲۹۰ ازمید تیمور یولنك انشاسی

۱۲۹۳ قانون اساسی وضعی

۱۲۹۳ مکتب ملکیهٔ شاهانه‌نك رسم کشادی

۱۲۹۳ روسیه محاربهٔ اخیره‌سی

۱۲۹۵ برلین قونغره‌سی

۱۲۹۶ سجل احوال تأسیسی

(سنین)

۱۲۹۷ درسعادتده موزه‌نك رسم کشادی

۱۳۰۵ زراعت بانقه‌لرینك تشکیلی

۱۳۱۲ درسعادت رېحتملرینك وضع اساسی

۱۳۱۳ درسعادتده دارالعجزه‌نك رسم کشادی

۱۳۱۵ دولت علیه‌نك یونان ایله وقوع بولان محاربه ومظفریتی

۱۳۱۶ حمیدیه اطفال خسته‌خانه‌سنك رسم کشادی

۱۳۱۶ دارالفنون شاهانه‌نك رسم کشادی

۱۳۱۸ حجاز تلغراف خطنك رسم کشادی

۱۳۱۸ حمیدیه حجاز تیمور یولنك وضع اساسی

۱۳۱۹ دارالخیر مکتب عالیسنك رسم کشادی

۱۳۲۰ حمیدیه حجاز تیمور یولنك معان قسمنك رسم کشادی

۱۳۲۰ بغداد تیمور یولنك قونیه – ارکلی – بلغورلی قسمنك رسم کشادی

۱۳۲۰ دلسز و اعمالر مکتبنك وضع اساسی

۸۷۴

سلاطين عظام شوكت اتسام عثمانيه حضراتنك تاريخ ولادت وجلوس همايون ومدت عمر وسلطنتلريله مراقد متبركه‌لری

مؤسس بنيان سلطنت غازی سلطان عثمان خان عالی منقبت حضرتلری

ارطغرل غازی حضرتلری صلبندن ٦٥٦ سنهٔ هجريه‌سنده تولد ايله ٦٩٩ سنه‌سی جمادی الاولی‌سنك دردنجی کونی بالاستقلال جالس تخت سلطنت اولوب ٧٢٦ سنه‌سی شهر رمضاننك يکرمی برنجی کونی ارتحاللری وقوع بولمشدر . مدفن شريفلری بروسه‌ده حصار ايچنده عثمانيه ميدانی قربنده‌در .

بروسه فاتحی غازی سلطان اورخان حضرتلری

سلطان عثمان حضرتلرينك مخدوم معالی موسوملريدر . ٦٨٠ سنه‌سنده تولد ايدرك ٧٢٦ سنه‌سی شهر رمضاننده جالس سرير سلطنت اولمشلر و ٧٦١ سنه‌سنده ارتحاللری وقوعيله پدر معظملری جوارنده ديکر تربهٔ مخصوصه‌يه دفن اولنمشلردر .

خداوندکار غازی شهرتيله مشهور سلطان مرادخان اول حضرتلری

سلطان اورخان حضرتلری صلبندن ٧٢٦ سنه‌سنده تولد و ٧٦١ ده پدر جنت مقرلری مقامنه جلوس بيورمشلردر . ٧٩١ سنه‌سی شهر رمضان شريفی اوائلنده قوصوه محاربهٔ مشهوره‌سنده شهيداً ارتحال بيورملريله نعش مغفرت نقشلری بروسه‌يه نقل ايله چکرکه نام محله‌کی جامع شريف وعمارت عامره‌لری قارشوسنده کائن تربهٔ محترمه‌يه دفن اولنمشدر . محل شهادتلرنده دخی بشقه‌جه تربهٔ منيفه‌لری واردر .

مبرات عديده‌لرندن بروسه‌ده سراى همايون محلى قارشوسنده وعثمانيه ميدانى قربنده شهادت جامعى ناميله برمعبد وسيع انشا بيورمشلردر .

غازى سلطان ييلديرم بايزيد خان حضرتلرى

سلطان مراد خان اول حضرتلرينك مخدوم بسالت موسوملريدر . ٧٦١ سنه‌سنده قدم نهادهٔ مهد شهود اولوب ٧٩١ سنه‌سنده جالس تخت عثمانى و ٨٠٥ سنه‌سى شعبانك اون بشنجى كونى تارك دارفانى اولمشلردر . مدفن شريفلرى بروسه‌ده مشهور جامع كبير پرنورلرينك غيرى اولان وشهرك جانب شرقيسله مصادف بولنان ديكر جامع شريفلريله مدرسه وصو كمرلرى وسائر آثار لطيفه‌لرى جوارنده‌در .

چلبى سلطان محمد خان غازى حضرتلرى

سلطان ييلديرم بايزيد خان حضرتلرى صلبندن ٧٨١ سنه‌سنده تولد ايلمشلردر . ٨١٦ سنه‌سنده جلوس همايونلرى و ٨٢٤ سنه‌سنده ارتحاللرى وقوع بولمشدر . بروسه‌ده غايت مصنع جامع شريفلرى پيشگاهنده وسلطانيه ناميله مشتهر مدرسهٔ شريفه وعمارت معموره‌لرى جوارنده كائن يشيل تربهٔ رفيعه‌يه دفن اولنمشلردر .

غازى سلطان مراد خان ثانى حضرتلرى

چلبى سلطان محمد خان حضرتلرينك مخدوم مفخملريدر . ٨٠٦ سنه‌سنده تولد و ٨٢٤ سنه‌سنده جلوس ايله ٨٥٥ سنه‌سى محرمنك بشنجى كونى ادرنه‌ده عازم گلشن سراى رحمت اولوب بروسه‌ده‌كى مراديه سمتنده كائن جامع شريفلرى اتصالنده قبه‌سلك اوزرى آچيق تربهٔ مخصوصه‌لرينه نقل ودفن اولنمشلردر . اشبو تربهٔ مباركه حريمنده سلطان جم حضرتلرينك غايت مزين تربه‌لريله ديكر شهزادگان ذيشان حضراتنك‌ده متعدد ومكلف تربهٔ شريفه ويانند مدرسه وعمارات عامره‌لرى واردر .

ابو الفتح والمغازى سلطان محمد خان ثانى حضرتلرى

سلطان مراد خان ثانى حضرتلرينك مخدوم سعادت موسوملريدر . استانبول

وطربزون ونیجه بلاد عظیمه فتحنه موفقیتلری جهتیله ابوالفتح عنوان جلیلیله اشتهار بولمشلردر. ٨٣٣ سنه‌سی رجبنك یدنجی کونی قدم نهادهٔ عالم وجود و٨٥٥ سنه‌سی محرمنده جالس تخت معالی نمود اولدیلر . و ٨٨٦ سنه‌سی ربیع‌الاولنك دردنجی کونی غزایه عزیمت اثناسنده ککبوزه مرحله‌سی جوارنده ارتحال بیوردیلر. تربهٔ علیالری استانبولده جامع جسیم ومنورلری پیشکاهنده وسائر آثار جلیله‌لری جوارنده‌در .

غازی سلطان بایزید خان ثانی حضرتلری

ابوالفتح سلطان محمد خان حضرتلری صلبندن ٨٥١ سنه‌سنده تولد ایله ٨٨٦ سنه‌سنده جلوس و ٩١٨ سنه‌سی ربیع‌الآخرینك اوننجی کونی ارتحال بیوردیلر . مدفن شریفلری استانبولده باب سرعسکری میدانده‌کی جامع شریفلری پیشکاهنده‌در.

فاتح مصر سلطان سلیم خان اول حضرتلری

سلطان بایزید خان ثانی حضرتلرینك مخدوم عالی کهرلریدر. ٨٧٥ سنه‌سنده تولد ایله ٩١٨ سنه‌سنده جالس تخت عالی بخت عثمانی و ٩٢٦ سنه‌سی شوالنك طقوزنجی کونی عازم کلشن سرای جاودانی اولدیلر. و آزوقتده چوق آثار جلیله‌یه موفق بیورلدیلر. تربهٔ مبارکه‌لری استانبولده واقع جامع شریفلری پیشکاهنده‌در.

غازی سلطان سلیمان خان اول حضرتلری

قانونی عنوانیله مشهوردر . یاوز سلطان سلیم خان قدیم حضرتلرینك مخدوم مفخملریدر. ٩٠٠ سنه‌سنده ولادت سنیه‌لری و ٩٢٦ سنه‌سنده جلوس همایونلری وقرق سکز سنه سلطنتدن صکره سکتوار قزاسنده خسته‌لنه‌رق ٩٧٤ سنه‌سی صفرینك یکرمنجی کونی ارتحاللری وقوعه کلمشدر. باب فتوی جوارنده جسیم ومتین جامع شریف بی نظیرلری پیشکاهنده واقع تربهٔ مخصوصه‌لرینه دفن اولنمشلردر. ادرنه‌ده‌کی اسکی جامع شریفده اولدیغی مثللو تربهٔ مذکوره قپوسنك اوستنده‌دخی حجر اسود اسعدك برجزئی بولندیغی مشهور واثری مشهوداولمغله پیشکاهندن امالهٔ انظار زیارتله کسب شرف اولنمقده‌در .

غازی سلطان سلیم خان ثانی حضرتلری

سلطان سلیمان خان اول حضرتلری صلبلدن ۹۳۰ سنه‌سی رجبنك التنجی کونی تولد و ۹۷٤ سنه‌سنده جلوس بیورمشلر. و ۹۸۳ سنه‌سی شعباننك یکرمی التنجی کونی ارتحال ایلمشلردر. مدفن شریفلری آیاصوفیه جامعی حریمنده‌در. مبرات مکمله‌لرندن ادرنه‌ده مشهور و بی همتا جامع شریفلری و آیاصوفیه‌نك جسیم مناره‌لریله درون و بیرونده و قونیه و بلاد سائره‌ده آثار خیریه‌لری واردر.

غازی سلطان مراد خان ثالث حضرتلری

۹۵۳ سنه‌سی جمادی الاولیسنك بشنجی کونی سلطان سلیم خان ثانی حضرتلری صلبندن تولد ایله ۹۸۳ سنه سنده جلوس بیورمشلردر. ۱۰۰۳ سنه‌سی جمادی الاولیسنك سکزنجی کونی ارتحال ایتملریله آیاصوفیه حریمنده پدر افخملری تربهٔ شریفه‌سی اتصالنده کائن تربهٔ مخصوصه‌لرینه دفن اولنمشلردر.

اکری فاتحی غازی سلطان محمد خان ثالث حضرتلری

سلطان مراد خان ثالث حضرتلرینك مخدوم مفخملریدر. ۹۷٤ سنه‌سی ذی القعده‌سنك یدنجی کونی تولد و ۱۰۰۳ سنه‌سی جمادی الاولیسنده جلوس و ۱۰۱۲ سنه‌سی رجبنك اون ایکنجی کونی رحلت ایلمشلردر. مدفن شریفلری آیاصوفیه پیشگاهنده اسکی دارالفنون قارشوسنده‌کی کوشه‌ده تربهٔ مزینه درونده‌در.

غازی سلطان احمد خان اول حضرتلری

سلطان محمد خان ثالث حضرتلری صلبندن ۹۹۸ سنه‌سی جمادی الآخره‌سنك اون ایکنجی کونی تولد ایله ۱۰۱۲ سنه‌سی رجبنده جالس تخت عثمانی اولمشلر و ۱۰۲٦ سنه‌سی ذی القعده‌سنك یکرمی ایکنجی کونی ارتحال ایلمشلردر. استانبولده آت میداننده‌کی التی مناره‌لی جامع شریفلری جوارنده واقع تربهٔ مخصوصه‌ده مدفوندرلر اون دردنجی پادشاه عالیجاه اولوب اون درت یاشلرنده جلوس ایله اون درت سنه مقام معلای سلطنته رونقساز اولمشلردر.

سلطان مصطفى خان اول حضرتلری

سلطان محمد خان ثالث حضرتلری صلبلدن ١٠٠١ سنه‌سنده تولد ایله ١٠٢٦ سنه‌سی ذی القعده‌سنك یكرمی ایكنجی كونی برادرلری سلطان احمد خان حضرتلری مقامنه جالس اولوب ١٠٢٨ سنه‌سی ربیع الاولی غره‌سنده فراغت ایلمشلردر.

سلطان عثمان خان ثانی حضرتلری

سلطان احمد خان اول حضرتلرینك مخدوم كبیر مكارم موسوملریدر. ١٠١٣ سنه‌سنده تولد ایله ١٠٢٨ سنه‌سی ربیع الاولنده جلوس ایتمشلر و١٠٣١ سنه‌سی رجبنك طقوزنجی كونی ارتحال ایتملریله پدر محترملری یاننه دفن اولنمشلردر.

سلطان مصطفى خان اول حضرتلری

١٠٣١ سنه‌سنده جالس تخت عالی عثمانی اولوب ١٠٤٨ سنه‌سنده عالم عقبایه رحلت ایلمشلر و آیاصوفیه جامع شریفله متصل كتبخانه قربنده واقع تربهٔ مخصوصه‌یه دفن ایدلمشلردر.

فاتح بغداد غازی سلطان مراد خان رابع حضرتلری

سلطان احمد خان اول حضرتلری صلبلدن ١٠١٨ سنه‌سی جمادی الاولیسنك یكرمی سكزنجی كونی تولد و١٠٣٢ سنه‌سی ذی القعده‌سنك اون بشنجی كونی جالس تخت عثمانی اولمشلر و١٠٤٩ سنه‌سنده ارتحال ایله پدر معظملرینك یاننه دفن اولنمشلردر. كمال قوت وشجاعت فوق العاده ایله شهرت بولمشلر ایدی.

سلطان ابراهیم خان حضرتلری

سلطان احمد خان اول حضرتلری صلبندن ١٠٢٤ سنه‌سی شوالنك اون اوچنجی كونی تولد و١٠٤٩ سنه‌سی شوالنك اون التلجی كونی برادر عالیلری سلطان مراد خان رابع حضرتلری مقامنه جلوس ایله ١٠٥٨ سنه‌سی رجبنك یكرمی طقوزنده عالم فانیدن رحلت ایتملریله آیاصوفیه جامع شریفی اتصالنده عم اكرملری سلطان مصطفى خان اول حضرتلری نزدینه دفن اولنمشلردر.

غازی سلطان محمد خان رابع حضرتلری

١٠٥١ سنه‌سی شهر رمضان شریفنك یكرمی طقوزنجی كونی سلطان ابراهیم خان حضرتلری صلبندن تولد ایله ١٠٥٨ سنه‌سی رجبنده جلوس ایتمشلر وقرق بر سنه سلطنتدن صكره ١٠٩٩ سنه‌سی محرمنك ایكنجی كونی اختیار عزلت و١١٠٤ سنه‌سنده ادرنه‌ده رحلت بیورمشلردر . نعش عالیلری استانبوله كتیریلوب باغچه قپوسنده والدهٔ محترمه‌لری تورخان سلطان حضرتلرینك آثر مكملری اولان یكی جامع شریف حولیسنده‌كی تربهٔ شریفه‌یه دفن ایدلمشلردر .

سلطان سلیمان خان ثانی حضرتلری

١٠٥٢ سنه‌سنده سلطان ابراهیم خان حضرتلری صلبندن تولد ایله ١٠٩٩ سنه‌سنده جالس تخت عثمانی اولمشلر و١١٠٢ سنه‌سنده ارتحال بیورمشلردر . مدفن شریفلری جد عالیلری سلطان سلیمان خان اول حضرتلری تربه‌سنده‌در .

سلطان احمد خان ثانی حضرتلری

سلطان ابراهیم خان حضرتلرینك مخدوم اكرملریدر . ١٠٥٢ سنه‌سی ذی الحجه‌سنك آلتنجی كونی تولد ایله ١١٠٢ سنه‌سی شهر رمضانك یكرمی آلتنجی كونی برادر مكرملری سلطان سلیمان خان ثانی حضرتلری مقامنه جلوس ایلمشلردر . ١١٠٦ سنه‌سنده ارتحال ایله جد امجدلری سلطان سلیمان خان اول حضرتلری تربه‌سنه دفن اولنمشلردر .

سلطان مصطفی خان ثانی حضرتلری

١٠٧٤ سنه‌سنده سلطان محمد خان رابع حضرتلری صلبندن تولد و١١٠٦ سنه‌سی جمادی الآخره‌سنك یكرمی ایكنجی كونی عم مكرملری سلطان احمد خان ثانی حضرتلری مقامنه جالس اولمشلر . و١١١٥ سنه‌سنده ارتحال دار بقا ایله یكی جامع شریف حولیسنده‌كی تورخان والده سلطان حضرتلری تربهٔ شریفه‌سنه دفن ایدلمشلردر .

غازى سلطان احمد خان ثالث حضرتلرى

سلطان محمد خان رابع حضرتلرينك نجل نجيل عاليلرى اولوب ١٠٨٤ سنه‌سنده تولد و١١١٥ سنه‌سى ربيع الآخرينك ايكنجى كونى جلوس ايتمشلردر ١١٤٩ سنه‌سنده ارتحال دارالبقا ايلديكى جامع شريف حريمنده والده سلطان حضرتلرى تربهٔ منيفه‌سنه دفن اولنمشلردر .

غازى سلطان محمود خان اول حضرتلرى

١١٠٨ سنه‌سى محرمنك دردنجى كونى سلطان مصطفى خان ثانى حضرتلرى صلبندن تولد ايله ١١٤٣ سنه‌سى ربيع الاولك اون بشنجى كونى تخت عالى بخت عثمانى‌يه جلوس ايتمشلر و ١١٦٨ سنه‌سى صفرينك يكرمى سكزنجى جمعه كونى ارتحاللرى وقوعيله يكى جامع يانندهكى والده سلطان حضرتلرى تربهٔ منيفه‌سنه دفن اولنمشلردر .

سلطان عثمان خان ثالث حضرتلرى

سلطان مصطفى خان ثانى حضرتلرى صلبندن ١١١٠ تاريخنده ولادتله ١١٦٨ سنه‌سى صفرينك يكرمى سكزنجى كونى برادر معظملرى سلطان محمود خان اول حضرتلرى مقامنه جالس اولمشلر و١١٧١ سنه‌سى صفرينك اون آلتنجى كونى ارتحال ايله يكى جامع يانندهكى والده سلطان حضرتلرى تربهٔ شريفه‌سنه دفن اولنمشلردر.

غازى سلطان مصطفى خان ثالث حضرتلرى

١١٢٩ سنه‌سنده سلطان احمد خان ثالث حضرتلرى صلبندن تولد و١١٧٢ سنه‌سى صفرينك اون آلتنجى كونى سرير سلطنته جلوس ايله ١١٨٧ سنه‌سى ذى القعده‌سنك سكزنجى كونى ارتحال بيورمشلردر معابد منيفهٔ متعددهلرندن لالهلى ناميله معروف اولان جامع شريفلرى جوارنده وجاده اوزرنده واقع تربهٔ مخصوصه‌لرينه دفن اولنمشلردر .

غازى سلطان عبد الحميد خان اول حضرتلرى

سلطان احمد خان ثالث حضرتلرينك مخدوم محترملريدر. ١١٣٧ سنه‌سنده تولد

ایتمشلر و۱۱۸۷ سنه‌سی ذی‌القعده‌سنك سكزنجی كونی برادرلری سلطان مصطفی خان ثالث حضرتلری یرینه جالس تخت عثمانی اولمشلردر ۱۲۰۳ سنه‌سی رجبنك اون ایكنجی كونی ارتحال ایله موفق بیوولدقلری مبرات عدیده‌دن باغچه‌قپوسی جوارنده مدرسهٔ منیفه وعمارات عامره‌لری قربنده اولان تربهٔ مخصوصه‌لرینه دفن اولنمشلردر .

فاتح ثانیٔ مصر غازی سلطان سلیم خان ثالث حضرتلری

سلطان مصطفی خان ثالث حضرتلری صلبندن ۱۱۷۵ سنه‌سنده تولد و۱۲۰۳ سنه‌سنده عم افخملری مقام عالیسنه جالس اولمشلر و ۱۲۲۳ سنه‌سنده ارتحال ایتمشلردر. پدر اكرملری تربهٔ شریفه‌سنده مدفوندرلر .

سلطان مصطفی خان رابع حضرتلری

۱۱۹۳ سنه‌سنده سلطان عبدالحمید خان اول حضرتلری صلبندن تولد ایدوب ۱۲۲۲ سنه‌سی ربیع‌الآخرینك یكرمی برنجی كونی جلوس ایتمشلر و۱۲۲۳ سنه‌سنده ارتحال ایله پدر مفخملری تربهٔ منیفه‌سنه دفن اولنمشلردر.

غازی سلطان محمود خان ثانی حضرتلری

۱۱۹۹ سنه‌سی شهر رمضانك اون اوچنجی كونی غازی سلطان عبدالحمید خان اول حضرتلرینك صلبندن زیور كهوارهٔ شهود اولوب ۱۲۲۳ سنه‌سی جمادی‌الاولیسنك دردنجی كونی جالس تخت عالی بخت سلطنت و۱۲۵۵ سنه‌سی ربیع‌الاولنك اون طقوزنجی بازار ایرتسی كونی عازم كاشنسرای آخرت اولمشلردر. چنبرلی‌طاش جوارنده تربهٔ مكملهٔ مخصوصه‌ده مدفوندرلر .

غازی سلطان عبدالمجید خان حضرتلری

سلطان محمود خان ثانی حضرتلرینك صلب همایونلرندن ۱۲۳۸ سنه‌سی شعبانك اون برنجی كونی بالیمن والاقبال زینت بخشای مهد وجود اولوب ۱۲۵۵ سنه‌سی ربیع‌الاولنك اون طقوزنجی بازار ایرتسی كونی پدر عالیقدرلری مقامنه شرف

افزای شان واجلال اولمشلر و ۱۲۷۷ سنه‌سی ذی‌الحجه‌سنك اون یدنجی کونی ارتحاللری وقوعیله سلطان سلیم خان اول حضرتلری جامع شریفلری جوارنده واقع تربهٔ مخصوصه‌لرینه دفن اولنمشلردر .

سلطان عبدالعزیز خان حضرتلری

سلطان محمود خان حضرتلرینك نجل مکرملریدر . ۱۲٤۵ سنه‌سی شعبانینك اون دردنجی کونی قدمنهادهٔ عالم وجود اولوب ۱۲۷۷ سنه‌سی ذی‌الحجه‌سنك اون یدنجی کونی برادرلری غازی سلطان عبدالمجید خان حضرتلری مقام معالی السامنه جالس اولمش و ۱۲۹۳ سنه‌سی جمادی‌الاولیسنك اون یدنجی کونی فراغ وبش کون صکره شهیداً ارتحال ایله پدر معظملری غازی سلطان محمود خان ثانی حضرتلری تربهٔ لطیفه‌سنه دفن اولنمشلردر .

سلطان مراد خان خامس حضرتلری

غازی عبدالمجید خان حضرتلرینك مخدوملرندندر . ۱۲۵٦ سنه‌سی رجبنك یکرمی بشنجی کونی تولد ایتمش واوچ آی اوچ کون سلطنتده بولنوب مبتلا اولدقلری علتدن طولایی ۱۳۲۲ سنه‌سی جمادی‌الاخره‌سنك اون یدنجی بازار ایرتسی کونی ارتحاللری وقوعیله یکی جامع شریف قربنده والدهٔ محترملری تربه‌سنه دفن اولنمشلردر .

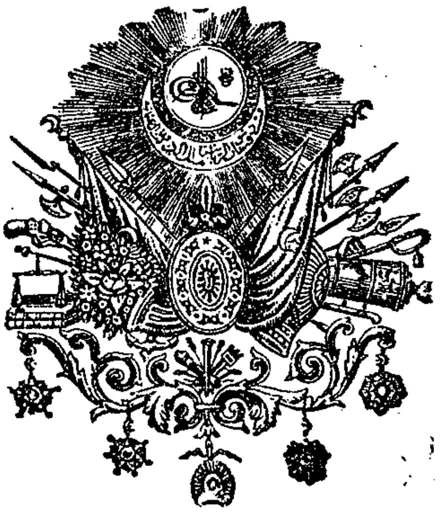

پیرایه بخشای سریر خلافت سمیر جهانبانی پادشاه عالیجاه بی همتا وبی مدانی السلطان ابن السلطان السلطان الغازی عبد الحمید خان ثانی ابن السلطان الغازی عبد المجید خان ابدالله خلافته الی آخر الدوران وشیدالله بالعون والفیض والاحسان افندمز حضرتلری بالیمن والسعود بیك ایکی یوز اللی سکز سنهٔ میمنه‌سی شهر شعبان شریفنك اون التنجی چهارشنبه کونی ساعت اون برده کهواره زیب وجود اوله‌رق بیك ایکی یوز طقسان اوچ سنه‌سی شهر شعبان المکرمنك اون برنجی پنجشنبه کونی بالارث والاستحقاق سریر آرای خلافت وسلطنت اولمشلردر .

جناب مالك الملك ذات شوکت سمات ملوکانه‌لرینی کمال موفقیت ومظفریت وعافیتله الی نهایة الزمان تخت عالی بخت خلافت شاهانه‌لرنده بر دوام بیورسون آمین بجاه حضرت سید المرسلین .

ولادت همایون میمنت مقرون حضرت پادشاهی یه دائر والدکثیر المحامد جهانبانی جنتمکان سلطان عبدالمجید خان غازی حضرتلری جانب اشرفندن صدر اعظم محمد رؤف پاشایه خطاباً باب عالی یه شرف وارد اولان خط همایون مسرت نمونك صورت منیفه سیدر .

صورت خط همایون

« بنم وزیر صداقت سمیرم

« جناب خلاق جهانك لطف وعنایت علیه سنه حمد اولسون اشبو ماه حالك »
« اون التنجی دوزکی چهارشنبه کونی ساعت اون بر قرارلرنده صلب پاك »
« شاهانه مزدن برشهزاده قدمنهادهٔ عالم شهود ومسرت افزای کهوارهٔ وجود »
« اوله رق اسمنی سلطان (عبدالحمید) تسمیه ایلیوب سنی وجمله بندکان »
« سلطنت سنیه مزی تبشیر ایچون اشبو خط همایون مسرت نمون ماوکانه مزی »
« تسطیر ودار السعادة الشریفهم اغاسی ایله طرفکه تسییر ایلدم جناب واجب »
« الوجود عمرینی ممدود وقدومنی ذات شاهانه مزه وکافهٔ عباداللهه متیمن »
« ومسعود بیورسون آمین . بومسرت جمیله دن جمله عالمیان مبشر وحصه مند »
« اولمق اوزره یدی کون بشر نوبت طوپ انداختی وبالجمله وکلای فخام وبندکان »
« صدق اتسامز وسائر ایستکلی اولانلر دخی ایام مذکوره کیجه لرنده ایقاد »
« قنادیل ایله اجرای مراسم سرور وشادی اولنمسنی لازم کلنلره تنبیه ایلیه سین »
« همان جناب رب العالمین سلالهٔ طاهره مزی الی الابد باقی ودائم وهر حالده »
« عباداللهه کمال رفاه وآسایش احسان بیورسون . آمین بحرمة رسول الثقلین »

اشبو خط همایون ولادت ملوکانه نك فرداسی پنجشنبه کونی صورت مطنطنه ده باب عالی یه شرفوارد اولوب مکمل موسیقه ایله استقبال اولنه رق مجلس والای احکام عدلیه دائره سنده وکلای فخام ووزرای عظام ورجال وامرای بنام مواجهه سنده قرائت ویدی کون بشر نوبت طوپ انداختیله هر طرفجه اجرای مسرت اولنمشدر .
جناب حق عمر وعافیت وشان وشوکت همایونلرینی مزداد بیورسون آمین .

بر صحیفه یوقاریده اشارت قلندیغی وجهله مبدأ دور سعادت ملك وملت اولان ولادت پرمیمنت جناب شهریاری بیك ایكی یوز اللی سكز سنه‌سی شهر شعبان شریفنك اون التیسنده و جلوس میامن مأنوس حضرت خلافتپناهی بیك ایكی یوز طقسان اوچ سنه‌سی شهر شعبان المعظمنك اون برینه مصادف بیك ایكی یوز طقسان ایكی سنهٔ رومیه‌سی اغستوسنك اون طقوزنده شرف واقع اولوب هر سنه ولادت سنیه شهر آینلری تاریخ عربی و جلوس همایون شهر آینلری تاریخ رومی اعتباریله اجرا قلنمقده اولدیغندن بو سنهٔ متیمنه‌ده نه كونه تصادف ایده‌جكی بروجه آتی بیان اولنور .

ولادت باهر المیمنت جناب پادشاهی
۱۶ شعبان المعظم سنه ۱۳۲۵
۱۱ ایلول سنه ۱۳۲۳
صالی كونی

جلوس همایون شوكت‌نمون حضرت شهنشاهی
۲۳ رجب سنه ۱۳۲۵
۱۹ آغستوس سنه ۱۳۲۳
بازار كونی

رتب ملکیه وعلمیه وعسکریه‌نك ترتیبات تشریفاتیه‌سی

[رتبهٔ وزارت ومشیریت ـ صدر روم ایلی وانا طولی]
برنجی فریق ـ رتبهٔ بالا ـ

[استانبول قاضیلغی ـ فریقلق ـ رتبهٔ اولی صنف اولی]
[روم ایلی بکلر بکیلکی]

(حرمین الشریفین مولویتی ـ میر لوالق ـ میر میرانلق ـ)
[رتبهٔ اولی صنف ثانیسی]

(بلاد خمسه مولویتی ـ میرالایلق ـ رتبهٔ ثانیه صنف متمایزی)

(مخرج مولویتی ـ رتبهٔ ثانیه صنف ثانیسی ـ میر امرالق ـ)
(عسکری قائمقاملغی ـ اصطبل عامره مدیرلکی پایه‌سی)

(کبار مدرسین ـ بیکباشیلق ـ رتبهٔ ثالثه ـ رکاب همایون قپوجی باشیلغی)

(موصلهٔ سلیمانیه مادوننده بولنان مدرسین ـ آلای امینلکی رتبه‌سی)

(رتبهٔ رابعه ـ قول اغالق رتبه‌سی)

(خواجکان رتبه‌سی ـ رتبهٔ خامسه ـ یوزباشیلق رتبه‌سی)

القاب رسميه

ذات فخامتسمات حضرت صدر اعظمی‌یه خطاباً :

علمای کرام جانبندن : معروض داعیٔ کمینه‌لریدر

سائر ذوات طرفندن : معروض چاکر کمینه‌لریدر

عباره ارەسنده اسملری ذکر اولندقده غیاباً :

فخامتلو دولتلو حضرتلری

مسند جلیل صدارت عظمایی احراز اتمش اولان وزرای عظام حضراتنه خطاباً :

علمای کرام جانبندن : معروض داعیلریدر

سائر ذوات طرفندن : معروض چاکرلریدر

عباره ارەسنده اسملری ذکر اولندقده غیاباً :

ابهتلو دولتلو حضرتلری

امیر مکهٔ مکرمه حضرتلریله معزوللری حضراتنه : دولتلو سیادتلو افندم حضرتلری

دار السعادة الشریفه اغاسی حضراتنه : دولتلو عنایتلو افندم حضرتلری

مقام جلیل سرعسکری‌یه و شرف صهریت سنیه‌یه نائل اولان وزرای عظام حضراتنه :

دولتلو عطوفتلو افندم حضرتلری

ذات سردار اکرمی‌یه : دولتلو رأفتلو افندم حضرتلری

وزرای عظام و مشیران کرام حضراتنه : دولتلو افندم حضرتلری

برنجی فریق و رتبهٔ بالا رجال کرامنه : عطوفتلو افندم حضرتلری

فريقان كرامه ، رتبۀ اولى صنف اولى رجال كرامنه ، روم ايلى
بكلر بكيلكى پايه‌لو امراى كرامه : سعادتلو افندم حضرتلرى

ميرلوالره، ميرميران كرامه، رتبۀ اولى صنف ثانيسى رجالنه: سعادتلو افندم

ميرالايه ، رتبۀ ثانيه صنف متمايزى اصحابنه : عزتلو افندم

رتبۀ ثانيه صنف ثانيسنه، ميرامرايه، عسكرى قائممقاملرينه ، اصطبل عامره مديرلكى
پايه‌لولرينه : عزتلو «افندى» «پاشا» «بك» «اغا»

بيكباشيلره ، رتبۀ ثالثه‌يه . ركاب همايون قپوجى باشيلغى پايه‌لولرينه ، الاى امثالنه :
رفعتلو «بك» «افندى» «اغا»

رتبۀ رابعه‌يه ، قول اغالرينه ، خواجكانه ، رتبۀ خامسه‌يه ، يوز باشيلره .
فتوتلو «بك» «افندى» «اغا»

سائرلرينه : حميتلو «بك» «افندى» «اغا»

مسند جليل مشيخت اسلاميه‌يه خطاباً :

علمای كرام جانبندن :	معروض داعئ ديرينه‌لريدر
سائر ذوات طرفندن :	معروض بندهٔ ديرينه‌لريدر
عباره آره‌سنده غياباً :	دولتلو سماحتلو حضرتلری

مسند مشيخت جليلهٔ اسلاميه‌يی احراز ايتمش اولان ذوات فخامه خطاباً :

علمای كرام جانبندن :	معروض داعيلريدر
سائر ذوات طرفندن :	معروض بنده‌لريدر
عباره آره‌سنده غياباً :	دولتلو فضيلتلو حضرتلری

صدور عظـامه :	سماحتلو افندم حضرتلری
استانبول پايه‌لولرينه :	فضيلتلو افندم حضرتلری
حرمين محترمين پايه‌لولرينه :	فضيلتلو افندم
بلاد خمسه و مخرج موالیسنه :	فضيلتلو افندی
مدرسينه :	مكرمتلو افندی
قضـاته :	مودتلو افندی

سلطنت سنیه‌نك نشان ذیشانلری

خاندان آل عثمان

مرصع

خاندان آل عثمان نشان ذیشانی ولی نعمت بیمنتمز شوكتلو پادشاهمز غازی سلطان (عبدالحمید) خان ثانی افندمز حضرتلرینك مأثر جلیلهٔ همایونلرندندر اورته‌سنده‌كی قطعهٔ زرینه منقوش طغرای غرای همایونك زیرنده بیاض مینادن معمول بر دفنه دالی و نشانك قلاده‌یه ربط ایدیله‌جكی محلنده كذلك بیاض میناندن مصنوع بر قوردونون باغی واردر.

ارطغرل نشانی

ارطغرل نشان ذیشانی ولی نعمت بیمنتمز شوكتلو پادشاهمز غازی سلطان (عبدالحمید) خان ثانی افندمز حضرتلرینك مأثر جلیلهٔ همایونلرندندر آلتوندن معمول و یلدیز شكلنده اولوب اون ایكی ترتیلی و كوشه‌لرنده آلتون و مینا ایله ایشلنمش اون ایكی یلدیزی حاوی و اورته‌سنده ارطغرل كلمهٔ مبجله‌سی و بر جهتنده ارطغرل حضرتلرینك بیوك آسیادن هجرتی تاریخی و دیكر جهتنده نشان عالینك طرف اشرف حضرت خلافتپناهیدن تأسیس بیورلدیغی تاریخی محتویدر.

افتخار

مرصع

نشان افتخار جنتمكان سلطان محمود خان ثانی حضرتلرینك زمان سلطنتلرنده احداث بیورلمشدر. رتب متعدده‌یه منقسم اولمیوب یالكز قطعهٔ مرصعه‌سی واردر.

نشان امتیاز

مرصع

نشان امتیاز ولی نعمت بیمنتمز شوكتلو پادشاهمز غازی سلطان (عبدالحمید) خان ثانی افندمز حضرتلرینك جملهٔ مأثر جلیلهٔ همایونلرندندر رتب متعدده‌یه منقسم اولمیوب آلتون و كموش مدالیه‌لری واردر قوردونونك نصف طولانیسی یشیل نصف دیكری قرمزی رنكده‌در.

﴿ نشان عثمانی ﴾

مرصع

برنجی . ایکنجی . اوچنجی . دردنجی

نشان عثمانی جنتمکان سلطان عبدالعزیز خان حضرتلرینك ایجاد کردهٔ عالیلریدر برنجی رتبه‌سنك مرصع وسیم قطعه‌لرینك اورته‌سی یشیل کناری قرمزی رنکلی قوردونی واردر .

﴿ نشان مجیدی ﴾

مرصع

برنجی . ایکنجی . اوچنجی . دردنجی . بشنجی .

نشان مجیدی والدکثیرالمحامد شهریاری جنتمکان سلطان عبدالمجید خان غازی حضرتلرینك مآثر عالیه‌لرندندر برنجی رتبه‌سنك مرصع وسیم قطعه‌لرینك اورته‌سی قرمزی کناری یشیل رنکلی قوردونی واردر .

﴿ نشان شفقت ﴾

برنجی . ایکنجی . اوچنجی

شفقت نشانی ولی نعمت بیمنتمز پادشاهمز غازی سلطان ﴿ عبدالحمید ﴾ خان ثانی افندمز حضرتلرینك مآثر جلیلهٔ همایونلرندندر طائفهٔ نسایه مخصوص اولوب برنجیسیله ایکنجیسی مرصعدر وقوردوننك اورته‌سی بیاض کناری یشیل وقرمزی رنکده‌در .

﴿ مدالیه‌لر ﴾

— یونان محاربه‌سی مدالیه‌سی —

ذات شوکتسمات جناب خلافتپناهینك جملهٔ آثار سنیه‌لرندن اولوب ۲۷ ذی القعده سنه ۱۳۱٤ تاریخنده احداث بیورلمشدر .

— تخليصيه مداليه‌سی — كوش

جمله‌ٔ مأثر عاليهٔ جناب پادشاهيدن اوله‌رق ٢٥ ربيع الاخر سنه ١٣١٠ تاريخنده احداث بيورلمشدر .

— لياقت مداليه‌سی — آلتون وكموش

جمله‌ٔ مأثر عاليهٔ جناب پادشاهيدن اوله‌رق ١٣٠٨ سنه‌سنده احداث بيورلمشدر .

— كريد مداليه‌سی — آلتون وكموش

جمله‌ٔ مأثر عاليهٔ جناب پادشاهيدن اوله‌رق ١٣٠٨ سنه‌سنده احداث بيورلمشدر .

— صنايع مداليه‌سی — آلتون وكموش

جمله‌ٔ مأثر عاليهٔ جناب پادشاهيدن اوله‌رق ترقئ صنايعه خادم اولنلره احسان بيورلمقده‌در .

— افتخار مداليه‌سی —

جمله‌ٔ مأثر عاليهٔ جناب پادشاهيدن اوله‌رق ٢ ربيع الاخر سنه ١٣٠٦ تاريخنده احداث بيورلمشدر .

— امتياز مداليه‌سی — آلتون وكموش

جمله‌ٔ مأثر عاليهٔ جناب پادشاهيدن اوله‌رق ٢١ ذی القعده سنه ١٣٠٠ تاريخنده احداث بيورلمشدر .

— پلونه مداليه‌سی —

جمله‌ٔ مأثر عاليهٔ جناب پادشاهيدن اوله‌رق ١٢٩٤ سنه‌سنده احداث بيورلمشدر .

— روسيه محاربه‌سنه مخصوص مداليه —

جمله‌ٔ مأثر عاليهٔ جناب پادشاهيدن اوله‌رق ١٢٩٤ سنه‌سنده احداث بيورلمشدر.

— كريد مداليه‌سی —

فردوس آشيان سلطان عبدالعزيز خان حضرتلرينك زمان سلطنتلرنده ١٢٨٥ تاريخنده احداث بيورلمشدر.

– قره طاغ مدالیه‌سی –

فردوس آشیان سلطان عبدالعزیز خان حضرتلرینك زمان سلطنتلرنده ۱۲۷۹ سنه‌سنده احداث بیورلمشدر.

– قارص –

فردوس آشیان سلطان عبدالمجید خان حضرتلرینك زمان سلطنتلرنده ۱۲۷۲ سنه‌سنده احداث بیورلمشدر.

– قریم – سلستره –

اشبو مدالیه‌لر دخی جنتمکان سلطان عبدالمجید خان حضرتلرینك زمان سلطنتلرنده ۱۲۷۱ سنه‌سنده احداث بیورلمشدر .

– سیواستپول مدالیه‌سی –

خاقان مشار الیهك زمان سلطنتلرنده ۱۲۷۰ سنه‌سنده احداث بیورلمشدر .

– بوسنه مدالیه‌سی –

خاقان مشار الیهك زمان سلطنتلرنده ۱۲۶۶ سنه‌سنده احداث بیورلمشدر .

– کردستان مدالیه‌سی –

خاقان مشار الیهك زمان سلطنتلرنده ۱۲۶۳ سنه‌سنده احداث بیورلمشدر .

– خطهٔ یمانیه‌یه مخصوص مدالیه –

خاقان مشار الیهك زمان سلطنتلرنده ۱۲۶۳ سنه‌سنده احداث بیورلمشدر

- بريةالشام وقلعهٔ عكا مداليه‌سی -

خاقان مشار اليهك زمان سلطنتلرنده ١٢٥٦ سنه‌سنده احداث بيورلمشدر .

- اشقودره مداليه‌سی -

فردوس آشيان سلطان غازى محمود خان حضرتلرينك زمان سلطنتلرنده ١٢٤٧ سنه‌سنده احداث بيورلمشدر .

هیئت وكلای فخام

صدر اعظم فرید پاشا

نشان				مدالیه		
افتخار	امتیاز	مجیدی	عثمانی	امتیاز	لیاقت	كريد
مرصع	مرصع	مرصع	مرصع	التون	التون	كوش

شیخ الاسلام محمد جمال الدین افندی

نشان				مدالیه
افتخار	امتیاز	مجیدی	عثمانی	لیاقت
مرصع	مرصع	مرصع	مرصع	التون

اسامی	رتبه	نشان: افتخار	امتیاز	عثمانی	مجیدی	مدالیه: امتیاز		لیاقت	
عدلیه ناظری عبدالرحمن پاشا	وزیر	مرصع	مرصع	مرصع	مرصع	التون	كوش	التون	
سرعسكر محمد رضا پاشا	مشیر	»	»	»	»	»	»	»	افتخار كوش
بحریه ناظری حسن رامی پاشا	مشیر	.	.	»	»	»	»	»	كريد وصنایع
شورای دولت رئیسی محمد سعید پاشا	وزیر	مرصع	مرصع	»	»	»	»	»	التون كريد
خارجیه ناظری احمد توفیق پاشا	وزیر	»	»	»	»	»	»	»	
داخلیه ناظری محمد ممدوح پاشا	وزیر	»	.	»	»	»	»	»	
طوبخانهٔ عامره مشیری زكی پاشا	مشیر	»	مرصع	»	»	»	»	»	
مالیه ناظری ضیا پاشا	وزیر	.	.	١	١	.	.	.	
اوقاف همایون ناظری طرخان پاشا	وزیر	مرصع	.	مرصع	مرصع	.	.	.	
تجارت ونافعه ناظری ذهنی پاشا	وزیر	»	مرصع	»	»	التون كوش		التون	التون كريد
معارف ناظری هاشم پاشا	وزیر	»	.	»	»	»	»	.	
مستشار صدر عالی محمد علی پاشا	وزیر	»	.	»	١	»	»	التون	التون كريد

(١١٩٨ سنه‌سندن بو تاریخه قدر سیواسه مأمور اولان ولاة عظام (ومتصرفین کرام)

اسامیٔ وزرا	تاریخ نصبی: یوم	تاریخ نصبی: ماه	تاریخ نصبی: سنه	مدت مأموریتی: یوم	مدت مأموریتی: ماه	مدت مأموریتی: سنه
وزیر سید محمد پاشا	٦	م	١١٩٨	١١	٥	
وزیر سلیمان پاشا	١١	ج	١١٩٩	٢٢	٦	١٠
وزیر عبداه پاشا	١١	م	١٢٠٠	١٠	١٠	
وزیر عبدی پاشا	١١	ذا	١٢٠٠	٢٢	١	
وزیر محمود پاشا	٢٣	م	١٢٠١	٢	٣	
وزیر مقداد پاشا	١٥	را	١٢٠١	٧	٧	٤
وزیر حسن پاشا	١٢	ذا	١٢٠٥	٢٤	٧	١
وزیر السید عثمان پاشا	١٩	ش	١٢٠٧	١٤	١	٤
داماد شهریاری						
وزیر السید احمد پاشا	١٧	ل	١٢١١	١٧	٧	١
وزیر رجب پاشا	٢٢	جا	١٢١٣	١٢	٨	١
سید احمد پاشازاده داماد						
شهریاری وزیر علاء الدین پاشا	٥	ص	١٢١٥	٢٧	٢	
وزیر کوسه مصطفی پاشا	٣	را	١٢١٥	١١	٧	٢
علاء الدین پاشانك						
دفعهٔ ثانیه منصبی	١٥	ل	١٢١٧	١٧	٩	
وزیر ابو المراق الحاج محمد پاشا	٣	ش	١٢١٨	٢١	٤	
وزیر یوسف پاشا	٢٥	ذ	١٢١٨	١١	١	١
وزیر محمد جلال الدین پاشا	٣	ص	١٢٢٠	١٢	١١	٧
بابا ابراهیم پاشا	١٥	م	١٢٢٨	٥	١	٢
صدر اسبق محمد غالب پاشا	٢١	ص	١٢٣٠	٥	١١	
وزیر الحاج عثمان پاشا	٢٧	م	١٢٣١	١٤	٧	١

اسامی	تاریخ نصبی			مدت مأموریتی		
	یوم	ماه	سنه	یوم	ماه	سنه
چرخه‌جی علی پاشا	١٢	ن	١٢٣٢	١٤	٧	١
وزیر لطفاه پاشا	١٧	ل	١٢٣٣	١٣	٦	١
الحاج محمد بهرام پاشا	١	جا	١٢٣٥	١	١١	
وزیر الحاج سلیمان پاشا	١١	ر	١٢٣٦	١٧	٧	١
وزیر حسن پاشا	٢٩	م	١٢٣٧	٣	٧	
وزیر اسماعیل حقی پاشا	٣	ذا	١٢٣٧	٧	١٠	١
وزیر کوسه محمد پاشا	١٢	ل	١٢٤٢	٢	٥	٤
اسماعیل حقی پاشانك ایکنجی منصبی	١٥	ر	١٢٤٤	٢٦	٩	
وزیر عثمان پاشا	١٢	م	١٢٤٥	١٨		
وزیر الحاج حسن پاشا	٦	ص	١٢٤٥	٥		١
محصلق وجهله درگاه عالی قپوجی باشیلرندن سعید ابراهیم اغا	١٤	ر	١٢٤٨	١		٣
وزیر عثمان پاشانك ایکنجی منصبی	١٤	ر	١٢٤٨	٢٣	٩	
محصلق وجهله سعید ابراهیم اغانك ایکنجی منصبی	٨	م	١٢٤٩	٥	٨	
صدر اسبق رشید محمد پاشا	١٤	ن	١٢٤٩	١١	٢	
وزیر حافظ محمد پاشا	١٥	ش	١٢٥٢	١٧	٢	٢
وزیر اسعد محمد پاشا	٣	ذا	١٢٥٤	٢٧	٧	١
فریقان کرامدن محمد حمدی پاشا میرمیراندن سیواسلی سعید ابراهیم پاشانك دفعهٔ ثانیه منصبی	١	ب	١٢٥٦		١٠	
وزیر عشقر علی پاشا	١	ل	١٢٥٩		٨	
میرمیراندن محمد پاشا	١	جا	١٢٦٠		١٠	
وزیر محمد شریف پاشا	١٠	ر	١٢٦١		٨	
میرمیراندن محمد منیب پاشا	١٠	ذ	١٢٦١	٢٦	٨	

اسامئ وزرا	تاريخ نصبى يوم	ماه	سنه	مدت مأموريتى يوم	ماه	سنه
ميرميراندن محمد پاشا	١	جا	١٢٦٠		١٠	
وزير محمد شريف پاشا	١٠	ر	١٢٦١		٨	
ميرميراندن محمد منيب پاشا	١٠	ذ	١٢٦١	٢٦	٨	
وزير محمد اسعد پاشانك دفعهٔ ثانيه منصبى وزير عزت پاشا	٧	ن	١٢٦٢	٢٨	٣	
وزير عشقر على پاشانك دفعهٔ ثانيه منصبى	٢	م	١٢٦٣		٨	١
ميرميراندن عباس پاشا	٣	ن	١٢٦٤	١٤	١	١
ميرميراندن محمد منيب پاشانك دفعهٔ ثانيه منصبى	١٨	ل	١٢٦٥	١١	٨	١
وزير محمد حمدى پاشا	١	ر	١٢٦٧	٢٧	٤	٣
وزير اسماعيل پاشا	١٨	ذا	١٢٦٩	١٨	١١	
وزير فيض‌اله پاشا	١٧	ذا	١٢٧٠	٢١	٨	١
وزير محمد پاشا	٨	ش	١٢٧٢	١٠	٤	٣
وزير محمد خيرالدين پاشا	١٩	ذ	١٢٧٢		٥	
ميرميراندن الحاج احمد پاشا	٢٤	جا	١٢٧٨	١٤	١١	١
ميرميراندن الحاج محمد ذكى پاشا	٩	جا	١٢٧٨	٧	٢	١
وزير محمد رشيد پاشا	٧	ل	١٢٧٩	٢٠	٦	١
ميرميراندن احمد پاشا	٥	ر	١٢٨١	٤	٤	١
وزير على رضا پاشا	٤	ن	١٢٨٢	٢٩	٤	١
وزير الحاج احمد عزت پاشا	١	م	١٢٨٣	٢٠	٩	٤
وزير محمد حالت پاشا	٣	ن	١٢٨٨		٦	
مشير احمد اسعد پاشا	٣	را	١٢٨٩	١٧	٢	

اسامیٔ وزرا	تاریخ نصبی			مدت مأموریتی		
	یوم	ماه	سنه	یوم	ماه	سنه
وزیر محمد خورشید پاشا	٣	جا	١٢٨٩	٢٥	٨	
وزیر محمد تقی الدین پاشا	٢٥	ص	١٢٩٠		١١	
وزیر الحاج احمد عزت پاشانك ایكنجی منصبی	٦	ص	١٢٩١	١٦	١٩	٣
وزیر مصطفی ثریا پاشا	٦	را	١٢٩٥	١٨	٦	١
روم ایلی بكلر بكی پایه لولرندن عابدین پاشا	٩	ن	١٢٩٦	٢	٦	
روم ایلی پایه لولرندن علی یاور پاشا زاده اسماعیل حقی پاشا		را	١٢٩٧	١٢	١٠	١
وزیر خلیل رفعت پاشا	١	ر	١٢٩٧		٧	٣
وزیر عابدین پاشانك دفعهٔ ثانیه منصبی	١	م	١٣٠٢	٩	٩	
وزیر سری پاشا	٣	ش	١٣٠٣	١	١٠	١
وزیر علی سروری پاشا	٣٠	ب	١٣٠٥	١٢		١
وزیر محمد ممدوح پاشا	١٢	ش	١٣٠٦		١٠	٣
وزیر خلیل پاشا	١	ج	١٣١٠	٢٧	٥	٣
وزیر حاجی حسن حلمی پاشا	٢٧	ل	١٣١٤	٣	١١	٤

حالا سیواس والیٔ عالیسی رشید عاكف پاشا حضرتلری

تاریخ نصبی فی ٢٤ ذی القعده سنه ١٣١٩

اركان ومأمورين ولايت

والیٔ ولایت رشید عاکف پاشا

وزیر	نشان: افتخار	نشان: عثمانی	نشان: مجیدی	نشان: امتیاز	مدالیه: لیاقت مدالیه‌سی
	مرصع	مرصع	مرصع	التون کموش	التون

ارکان ولایت

اسامی	رتبه	عثمانی	مجیدی	مدالیه
مرکز نائبی رفعت بك	مخرج			
والی معاونی ارستیدی پاشا	روم ایلی	٢	٢	کموش لیاقت
دفتردار فاضل افندی	اولی	٢	٢	
مکتوبجی اسعد رؤف بك	اولی	٤	٣	

مجلس ادارهٔ ولایت

رئیس والیٔ عالیٔ ولایت

اعضای طبیعیه	رتبه	ع	م	اعضای منتخبه	رتبه	م
مرکز نائبی رفعت بك	مخرج			حاجی علی بك زاده		
والی معاونی ارستیدی پاشا	روم ایلی	٢	٢	نوری بك	اولی ثانیسی	٤
دفتردار فاضل افندی	اولی	٢	٢	شیخ محمد افندی	ازمیر پایه‌سی	
مکتوبجی اسعد رؤف بك	اولی	٤	٣	طاندرجیان خچادور		
مفتی محمد فهیم افندی	ادرنه پایه‌سی		٤	افندی		
ارمنی مرخصه‌سی				شاملیان سرکس افندی		
قتولك مرخصه‌سی						

نافعه قومیسیونی

رئیس والی عالی ولایت

اسامی	رتبه	ع	م	مدالیه
رئیس ثانی فرقه قوماندانی محمد خلوصی پاشا	فریق	١	١	قره طاغ
اعضا والی معاونی ارستیدی پاشا	روم ایلی	٢	٢	
معارف مدیری طاهر افندی	متمایز			
نفوس ناظری ابراهیم بك	ثانیه	٤	٤	
نظامیه بیکباشیسی حسن جعفر بك	بیکباشی		٥	یونان وکموش لیاقت
سر مهندس شارل شارتیه افندی		٤	٤	
بانق شعبه مأموری علی رضا افندی	ثالثه			
زراعت مفتشی احمد حمدی افندی	ثالثه			
باش کاتب عاکف بك	ثانیه			
معاونی احمد شوقی افندی	رابعه			

فراغ قومیسیونی

رئیس والی عالی ولایت

اسامی	اسامی	رتبه
اعضا نائب افندی	دفتر خاقانی مأموری حالت افندی	رابعه
دفتردار افندی	اوقاف محاسبه جیسی محمد فهمی افندی	ثالثه

تحصیلات قومیسیونی

رئیس دفتردار افندی

اسامی	رتبه	اسامی
اعضا محاسبه ممیزی حاجی نوری افندی	ثانیه	بلدی اعضاسندن شیخ حسین افندی
مجلس اداره اعضاسندن خچادور افندی		کاتب کنعان افندی

مجلس ادارهٔ ولایت مدعی عمومیلکی

اسامی	اسامی
مدعی عمومی مکتوبجی بك کاتب مجلس اداره ایکنجی کاتبی عبدالله افندی	مستنطق دفتر خاقانی مأموری حالت افندی

مجلس ادارهٔ ولایت هیئت اتهامیه سی

اسامی	رتبه	م
رئیس مفتی محمد فهیم افندی	ادرنه پایه مجردی	٤
اعضا شیخ محمد افندی	ازمیر پایه سی	
خچادور افندی		

سجل احوال قومیسیون خصوصیسی

اسامی	رتبه	ع	م
رئیس مکتوبی ولایت اسعد رؤف بك	اولی	٤	٣
اعضا مجلس باشکاتبی توفیق افندی	متمایز	٣	
محاسبه ممیزی حاجی نوری افندی	متمایز		
مکتوبی ممیزی ضیاءالدین افندی	ثانیه	٣	
اوراق مدیری خالد جودت بك	ثانیه	٣	
کاتب مکتوبی قلمی مسوده لرندن امین افندی			

مهاجرین قومیسیونی

رئیس والئ عالئ ولایت

اسامی	رتبه	ع	م
اعضا دفتردار فاضل افندی	اولی	٢	٢
مجلس اداره اعضاسندن نوری بك	اولی ثانیسی		٤
معارف مدیری طاهر افندی	متمایز		

مجلس اداره قلمی

اسامی	رتبه	ع	اسامی
باش كاتب توفيق افندی	متمايز	٣	مبيض رحمی افندی
كاتب ثانی عبداله افندی	ثالثه		مقيد محمد علی افندی
مبيض عبدالوهاب افندی			ديكری نصرت افندی

مكتوبی قلمی

مكتوبجی معاونی ولی الدين بك | ثانيه | مكتوبی مميزی ضياء الدين افندی | ثانيه | ع ٣

سر مسود محمد سليم افندی		مبيض موسی كاظم افندی
مسود محمد فائق افندی		« رفعت افندی
« محمود نديم افندی		« يوسف افندی
« احمد حمدی افندی		« عمر صدقی افندی
« محمد رفعت افندی		« عالی بك
« محمد امين افندی		ملازم رحمی افندی
سر مبيض عبداله رشدی افندی	ادرنه رؤسی	« احمد افندی
مبيض مصطفی افندی	رابعه	« حامد بك

اوراق قلمی

اسامی	رتبه
اوراق مديری خالد جودت بك	ثانيه ٣
« معاونی فهمی افندی	
مركزه ملحق قضالر مقيدی عزت افندی	ثالثه
خارج ولايت وامانت مقيدی ابراهيم سری افندی	
توقاد وقره حصار ونواحی مقيدی شوقی افندی	
موزع شكری افندی	
عرضحال مقيدی طاهر افندی	
تلغراف مقيدی علی عونی افندی	
رفيقی شوقی افندی دوائر مقيدی جمال افندی	

ولايت معيتله مأمور

مكتب ملكيه مأذونلرندن اسماعيل حقى افندى
« « « جودت افندى
« « « شعيب افندى

ولايت ترجمانى امانوئيل پروستاكى افندى

محاسبه قلمى

اسامى	رتبه	مداليه	رتبه
مميز حاجى نورى افندى	متمايز	كموش حجاز مداليه‌سى	
مصالح جاريه كاتبى زين العابدين افندى	رابعه	مبيض حاجى مصطفى افندى	
رفيق نصر الدين بك		« حمزه افندى	
ولايت جدول كاتبى مصطفى افندى		مركز واردات كاتبى كامل افندى	ثالثه
« « « رفيق محمد افندى		رفيق شكرى افندى	
« « « « احمد افندى		« رضا افندى	
« « « « خلوصى افندى	ثالثه	مركز مصارفات كاتبى خلوصى افندى	
سيواس سنجاغى جدول كاتبى نورى افندى		رفيق عثمان بك	ثانيه
« « « « ابراهيم حقى بك		« مرتضى بك	
« « « « احمد فريد افندى		« حاجى توفيق افندى	
« « « « محمد باقر افندى		توقيفات كاتبى عثمان نورى افندى	
اوراق مقيدى امين افندى		يوميه كاتبى عثمان افندى	
رفيق حاجى حمدى افندى		صندوق امينى طاويد افندى	
« طاهر بك			
مبيض رشدى بك			

نفوس نظارتى

نفوس ناظرى ابراهيم بك	ثانيه	ع ٤ م ٤	
باش كاتب احمد حمدى افندى	ثالثه	رفيق محمد توفيق افندى	رابعه

مطبعهٔ ولايت

ناظر مكتوبي ولايت اسعد رؤف بك — اولى ع ٤ م ٣

مدير وليطوغرافيا مأموري علي عالي افندي | سرمحرر طاهر رشدي افندي | امتياز

اسامي	رتبه	ع	
مصحح مكتوبي مميزي ضياءالدين افندي	ثانيه	٣	سر مرتب مقرديچ افندي
محرر ثاني ساعج بك			مرتب ثاني عبدالكريم نادر افندي
محرر صديق افندي			مرتب محمود نديم افندي
خطاط محمود نديم افندي			مرتب حافظ علي افندي
ليطوغرافيادفيقي بكر افندي			مرتب محمد توفيق افندي
صندق اميني احمد افندي			چرقچي علي اغا
ماكينست عمر حامي افندي			« محمد اغا

مع تحرير وېركو قلمي

اسامي	رتبه
وېركو مديري عبدالحليم افندي	ثانيه
ميزان عمومي باشكاتبي عبداه بهجت افندي	ثالثه
وېركو كاتبي علي افندي	
رفيو اول توفيق افندي	
« ثاني باروړ افندي	ثالثه
« ثالث محمد كنعان افندي	
ايلبكاو ناحيه‌سي وېركو كاتبي بكر صدقي افندي	
مهروفا « « « مصطفى صبري افندي	
مركز مخمني شكري افندي	رابعه
« « خليل افندي	
« « امرون اغا	
« « حمارسوم اغا	
دفترجي بهاءالدين افندي	

دفتر خاقانی دائره‌سی

اسامی	رتبه	اسامی
مأمور خلیل رفعت افندی	ثانیه	کاتب ثانی ابراهیم افندی
باش کاتب ابراهیم افندی		مرکز قضاسی طاپو کاتبی اسعد افندی
ایکنجی کاتب احمد افندی		« « املاک کاتبی عزمی افندی

تدقیق سندات قومیسیونی

رئیس خلیل رفعت افندی	ثانیه	اعضا رضا بك
اعضا دارالصنایع مدیری حکمت بك	اولی ثانیسی	کیرقور افندی
معارف مدیری طاهر رشدی افندی	متمایز	فیلبوس افندی آهرون اغا

مرکز ولایت فتواخانه‌سی

مفتی محمد فهیم افندی	ادرنه پایۀ مجردی	مسود محمد افندی

اوقاف دائره‌سی

محاسبه‌جی محمد فهمی افندی	ثالثه	مقید بکر افندی
باش کاتب شکری افندی		صندق امینی حمدی افندی
ایکنجی کاتب ضیا افندی		

اوقاف قومیسیونی

اسامی	رتبه	ع	م	مدالیه
رئیس حاکم افندی	حرمین		٣	کموش حجاز مدالیه‌سی
اعضا مفتی محمد فهیم افندی	ادرنه پایۀ مجردی		٤	
معارف مدیری طاهر رشدی افندی	متمایز			
مجلس اداره باش کاتبی توفیق افندی	متمایز	٣		
مکتوبی ممیزی ضیا افندی	ثانیه	٣		
اوقاف محاسبه‌جیسی فهمی افندی	ثالثه			
زراعت بانقی مأموری علی رضا افندی	ثالثه			

اورمان اداره‌سی

اسامی	رتبه	م	اسامی
اورمان مفتشی عمر خلوصی بك	ثانیه		پیاده قوروجیسی رفعت افندی
« كاتبی نشان افندی			سواری قوروجیسی شعبان افندی
اونده‌لق مأموری صبری افندی			پیاده قوروجیسی حافظ احمد افندی

نافعه دائره‌سی

سر مهندس شارل شارتیه افندی		٤	ایكنجی قوندوقتور مروه افندی
مركز مهندسی هاشم افندی			اوچنجی « یوسف بك
مهندس خرستیدی افندی			« « فائق افندی
سر قوندوقتور عبداه افندی		٤	« « محمد فوزی افندی

زراعت مفتشلكی ونمونه ترلاسی مدیریتی

مفتش ومدیر احمد حمدی افندی	ثالثه	باغچوان باشی خلیل اغا
٥		چفتجی باشی اوروام اغا

زراعت بانقه‌سی شعبه‌سی

اسامی	رتبه	اسامی
مأمور علی رضا افندی	ثالثه	ایكنجی كاتب فائق افندی
معاون محمد سعید افندی		وزنه‌دار انیس افندی
برنجی كاتب ابراهیم افندی		تحصیلدار حسن افندی

زراعت بانقه‌سی مجلسی

رئیس حسین افندی	روسه‌رؤسی	اعضا: نوری افندی
اعضا: مأمور علی رضا افندی	ثالثه	نشان افندی
زراعت مفتشی احمد حمدی افندی	ثالثه	

معارف دائره‌سی

اسامی	رتبه	اسامی
مدیر طاهر رشدی افندی	متمایز	محاسبه رفیقی صدیق افندی
محاسبه‌جی شکری افندی	ثانیه	مبیض ویسی افندی
معارف کاتبی محمد ناجی افندی		صندق امینی کیرقور افندی

معارف مجلسی

اسامی	رتبه	ع		اسامی	رتبه
رئیس معارف مدیری طاهر رشدی افندی	متمایز	٣	ط.	علی افندی	رابعه
ط. راسخ افندی	ادرنه رؤسی			رضا بك	
ز. مکتوبی ممیزی ضیاء الدین افندی	ثانیه		ز		

مکتب اعدادی

اسامی	رتبه	اسامی
مدیر احمد راشد افندی	ادرنه رؤسی	معلم حسین افندی
معاون اول حلمی افندی		« نجاتی افندی
« ثانی مجتبی افندی		« فتح‌اله افندی
« ثالث غالب افندی		« شعیب افندی
معلم راسخ افندی		« کیرقور افندی
« حاجی ضیا افندی		مبصر سعید افندی
« حاجی حلمی افندی		« مصطفی افندی
« خلیل افندی		
« شکری افندی		

دار الصنائع الحمیدی

اسامی	رتبه	اسامی
مدیر حکمت بك	اولی ثانیه‌سی	مرانقوز وقوندوره وترزیخانه‌لر
« معاونی احمد جودت افندی		مأموری محمود افندی
صندق امینی احمد افندی		قوندوره‌جی اوسته‌سی علی افندی
سرمبصر نوری افندی		مرانقوز « دیکران اغا
مبصر محمد افندی		ترزیخانه « واهان اغا

حميديه غربا خسته خانه‌سی

مدیر نزهت بك		اوپراتور خنزوق افندی
« معاونی اسماعیل افندی		کاتب خلیل افندی
طبیب محمود افندی	ثالثه	اجزاجی اغیازار افندی

مکتب رشدیهٔ عسکری

اسامی	رتبه	ع	م	مدالیه
مکتب مدیری ابراهیم ادهم افندی	قول اغاسی	٤	٥	یونان
رسم معلمی مصطفی نجاتی افندی	یوزباشی		٥	صنایع نفیسه
داخلیه ضابطی احمد فیضا افندی	یوزباشی		٥	
« « محمد یشار افندی	ملازم اول		٥	
لسان معلمی محمد نظیف افندی	ملازم اول		٥	
جغرافیا معلمی حسن صبری افندی	ملازم اول		٥	
ریاضیه معلمی محمد درویش افندی	ملازم اول		٥	
داخلیه ضابطی احمد حمدی افندی	ملازم اول			
داخلیه ضابطی اسماعیل حقی افندی	ملازم ثانی		٥	
عربی معلمی حاجی خلیل افندی	علمیه‌دن			حجاز
« « حاجی حلمی	علمیه‌دن		٥	حجاز
فارسی معلمی امین ادیب افندی	علمیه‌دن			زمیرپایهٔ مجردی
قواعد « عمر احیا افندی	علمیه‌دن			
حسن خط معلمی عبدالله رشدی افندی	علمیه‌دن		٥	ادرنه مدرسی
املای ترکی « محمد نوری افندی	ملکیه‌دن		٥	

دار المعلمین

مدیر عادل بك		بواب حسین اغا
معلم راسخ افندی	درنه رؤسی	

مکاتب ابتدائیه

صاری شیخ ابتدائی مکتبی معلم اولی عبدالله افندی	فیضیه ابتدائیسی معلم ثانیسی صبری افندی
« « « « ثانی کامل افندی	سعیدپاشا ابتدائیسی معلم اولی امین افندی
فیضیه ابتدائیسی معلم اولی ادهم افندی	عمارت ابتدائیسی معلم اولی علی افندی

اناث رشدیه مکتبی

معلمهٔ اولی ناجیه خانم	نقش معلمه‌سی خدیجه خانم
« ثانیه فریده خانم	خالی معلمه‌سی المیز خانم
« ثالثه زلیخا خانم	بواب مصطفی افندی بوابه خدیجه خانم

نواحیٔ حمیدیه مکاتب ابتدائیه‌سی معلملری

اطه ناحیه‌سی معلمی سلیمان افندی	خضرلعلی ناحیه‌سی معلمی مصطفی آفندی
قواق « « حافظ شکری افندی	قنقال « « توفیق افندی
بالیجه « « عثمان افندی	الاجه‌خان « « عبدالرحیم افندی
?لکماش « « طورسون افندی	منشورلی « « محمد نوزی افندی

محکمهٔ شرعیه قلمی

باش کاتب فکری افندی	مدرس
ضبط کاتبی نوری افندی	مدرس
مبیض ابراهیم افندی	
مقید عثمان افندی	

مرکز ولایته ملحق قضالر ژاندارمه امرا وضابطانی

اسامی	رتبه	ع	م
ژاندارمه الایی قوماندانی محمد شریف بك	الای بکی	٤	٢
ژاندارمه آلای امینی حاجی فرهاد افندی			

رنجی مرکز طابوری

اسامی	م	مدالیه	اسامی	مدالیه
بیکباشی احمد صبری افندی	٤		طابور کاتبی یعقوب افندی	

(رنجی پیاده بلوکی)			(رنجی سواری بلوکی)	
یوزباشی شکری افندی	٥	افتخار	یوزباشی شریف اغا	٥
ملازم اول حسن اغا			ملازم اول محمد ثابت افندی	
« ثانی درویش اغا	٥		« ثانی عمر افندی	

اسامی	اسامی
(ایکنجی پیاده بلوکی)	(ایکنجی سواری بلوکی)
یوزباشی حسنی افندی	یوزباشی فؤاد بك
ملازم اول حاجی محمد افندی	ملازم اول علی افندی | یونان مدالیه‌سی
« ثانی ضیا افندی	ملازم ثانی
(اوچنجی پیاده بلوکی)	(اوچنجی سواری بلوکی)
یوزباشی منحل	یوزباشی احمد مدحت افندی
ملازم اول عثمان افندی	ملازم اول بکر افندی
« ثانی ضیا افندی	« ثانی علی افندی

مسافر ضابطان

اسامی	م	مدالیه
سواری ملازم اولی محمود اغا	٥	امتیاز لیاقت یونان مدالیه‌لری
پیاده ملازم ثانیسی اسماعیل بك		
« « کامل افندی	٥	تخلیصیه یونان مدالیه‌لری
سواری ملازم ثانیسی نجیب افندی		
« « « صالح اغا		

ایکنجی سیار طابوری

اسامی	م	مدالیه	اسامی	م	ع
بیکباشی شوکت افندی	٥	افتخار	تخلیصیه | طابور کاتبی حمدی افندی		

اسامی	م	مدالیه	اسامی
(رنجی پیاده بلوکی)			(ایکنجی سواری بلوکی)
یوزباشی منحل			یوزباشی منحل
ملازم اول مصطفی افندی			ملازم اول منحل
« ثانی احمد حمدی افندی			(اوچنجی سواری بلوکی)
(رنجی سواری بلوکی)			یوزباشی منحل
یوزباشی خلیل افندی	٥	افتخار	ملازم اول محمود افندی
ملازم اول نشئت افندی			« ثانی رضا افندی
« ثانی حسین افندی			

مأمور ضابطان

اسامی

پیاده ملازمی عثمان افندی
سواری ملازمی یوسف بك
» » رضا افندی

پولیس دائره‌سی

اسامی	رتبه	م	مداليه	مداليه
سر قومیسر حسین افندی	متمایز	٤	امتیازمدالیه‌سی	افتخارمدالیه‌سی
آیقدن سرقومیسر احمد دلاور افندی	ثالثه	٤	تخلیصیه	روسیه محاربه‌سی »

ایکنجی قومیسر ثروت آرام افندی | م
آیقدن ایکنجی قومیسر عبدالکریم افندی | ٥
» » » حمدی بك
اوچنجی قومیسر محمد کامل افندی | ٥
» » احمد زینل افندی
» » مقردیچ افندی
» » مصطفی لطفی افندی | ٥
» » یوسف ضیاءالدین افندی
» » یعقوب فخری افندی
پولیس فرهاد جمال الدین افندی
» حسین حسنی افندی
» مصطفی صفوت افندی

پولیس بهاءالدین افندی م ٥
» احمد فائق افندی م ٥
» محمد سری افندی
» حسن فهمی افندی
» حسن خلوصی افندی
» میلتیادیس افندی
» عوادیس افندی
» الیاس فهمی افندی
اولاش ناحیه‌سی پولیسی احمد شوکت افندی
ایدبکلو » » حسن شوقی افندی
خضرنبلی » » یوسف ضیا افندی

مفتشلر

اسامی	رتبه
عدليه مفتشى ذهدى افندى	اولى ثانيسى
ماليه مفتشى حسيب افندى	متمايز

عدليه دائرەسى

انجمن عدليه

رئيس محكمۀ استيناف رئيسى اولى على رفعت بك	مخرج
اعضا استيناف جزا رئيسى رشيد بك	ثانيه
» مدعئ عموميسى على ياور افندى	اولى ثانيسى
بدايت حقوق رئيسى	
» جزا »	
مدعئ عمومى معاونى شوكت بك	ثالثه
كاتب مصطفى صدقى افندى	ثالثه

محكمۀ استيناف

حقوق دائرەسى

رئيس على رفعت بك	مخرج
اعضا امين اديب افندى	ازمير پايۀ مجردى
رضا بك	ثالثه
نشان افندى دیمترا كى افندى	
اعضا ملازمى عبدالهادى افندى	

جزا دائرەسى

رئيس رشيد بك	ثالثه	اعضا نشان افندى
اعضا امين اديب افندى	ازمير پايۀ مجردى	ديمترا كى افندى
رضا بك	ثالثه	اعضا ملازمى عبدالهادى افندى

محكمۀ استيناف قلمى

باش كاتب مصطفى افندى	ثالثه	ضبط كاتبى كامل افندى
ضبط كاتبى حقى افندى		» » عثمان عصمت افندى

استیناف مدعیٔ عمومیلکی

اسامی	رتبه	اسامی
مدعیٔ عمومی علی یاور افندی		اولی ثانیسی
مدعیٔ عمومی کاتبی مصطفی تقی افندی		عدلیه حساب کاتبی علی رضا افندی

بدایت محکمه‌سی

حقوق دائره‌سی

رئیس اعضا حاجی ضیا افندی		اعضا افیونیان اغوب افندی اعضا ملازمی نوری افندی

جزا دائره‌سی

رئیس اعضا رضا بك	ثالثه	اعضا اوسب افندی اعضا ملازمی محمد عزت افندی

بدایت محکمه‌سی قلمی

باش کاتب یوسف جمیل افندی ضبط کاتبی محمد افندی « « نوری افندی		ضبط کاتبی محمد نوری افندی « « توفیق افندی

بدایت محکمه‌سی مدعیٔ عمومی معاونلکی

مدعیٔ عمومی معاونی شوکت بك	ثالثه	

استنطاق دائره‌سی

سرمستنطق فخری افندی		مستنطق ثانی صالح عزت افندی

اجرا دائره‌سی

اجرا مأموری ابراهیم ادهم افندی

مقاولات محررلکی

مقاولات محرری محمد راغب افندی

تلغراف و پوسته دائره سی

اسامی	رتبه	اسامی	
باش مدیر حاجی توفیق افندی	متمایز		
مفتش معاونی عزت افندی	ثالثه	دیکری رائف افندی	ثانیه

باش مدیریت قلمی

باش کاتب صبحی افندی	صندق امینی رضا افندی
محاسبه کاتبی توفیق افندی	مقید علی افندی

مرکز مدیریتی

پوسته و تلغراف مدیری حمدی افندی	
لسان اجنبی شفقی نوری افندی	مخابره مأموری عاصم افندی
مخابره مأموری عمر رفعت افندی	« « شکری افندی
« « ثریا افندی	« « بکر افندی
« « جمیل افندی	« « طورمش افندی
« « محمد اخی افندی	« « محمد شکری افندی
« « رفیق افندی	« « نظام الدین افندی

پوسته قلمی

مدیر حمدی افندی پوسته مأموری شوکت افندی « کاتبی حمدی افندی مقید احسان افندی	رابعه	م ٥	

دیون عمومیه نظارتی

ناظر شوکت بك	ثالثه	مفتش سینادینوس افندی

محاسبه قلمی

رتبه	اسامی
« ثانیسی عثمان بك	محاسبه‌جی قره‌کین افندی
صندق امینی یعقوب افندی	متفرقه کاتبی رائف افندی
مسکرات مأموری میقائل افندی	محاسبه رفیق اولی
موظف ملازم آغوب افندی	« « ثانیسی نائل افندی
« « صبری افندی	« میبض اولی محرم افندی

معاملات قلمی	تحریرات قلمی
تذکره کاتبی نوری افندی	تحریرات باش کاتبی
وزن کاتبی اغوب افندی	« مقیدی صبری افندی
انبار امینی محمد افندی	« مسودی محمد افندی
انبار کاتبی صادق افندی	« میبضی اسماعیل افندی
قولجی باشی محمد اغا	موظف ملازم نوری افندی
	فن مأموری موسیو قاتانیو

چاقری مملحه‌سی	پلاس مملحه‌سی
مدیر علی رضا افندی	مدیر شوقی افندی
باش کاتب حافظ عبدی افندی	باش کاتب عزت افندی
صندوق امینی محمد افندی	صندق امینی نوری افندی
تذکره کاتبی شوقی افندی	تذکره کاتبی عمر افندی
انبار امینی محمد افندی	انبار امینی مصطفی افندی
وزن کاتبی رشدی افندی	قنطارجی محمود اغا
قنطارجی عبدی افندی	قولجی باشی علی چاوش
دیکری توفیق اغا	سواری قولجیلری نفر ٣
قولجی باشی علی افندی	پیاده قولجیلری نفر ٣
سواری قولجیلری نفر ٣	وزن کاتبی مصطفی افندی
پیاده قولجیلری نفر ١٠	قنطارجی شهرالدین افندی
	پیاده قولجیلری نفر ٢٨

خاركون مملحه‌سی

مأمور زکی بك
کاتب شکری افندی
صندق امینی یوسف بك
وزن کاتبی سامی افندی
قنطارجی حقی افندی
دیکری علی اغا
سواری قولجیلری نفر ٢
پیاده قولجیلری نفر ٩

حامو مملحه‌سی

مأمور حسین تحسین افندی
کاتب راحتی افندی
صندق امینی عبدی افندی
وزن کاتبی محمد افندی
قنطارجی ارتین اغا
سواری قولجیلری نفر ٢
پیاده قولجیلری نفر ٤

جدید مملحه‌سی

مأمور شوکت افندی
کاتب احمد سوزی افندی
صندق امینی خلیل افندی
وزن کاتبی رجب افندی
قنطارجی احمد افندی
پیاده قولجیلری نفر ٤

جرید مملحه‌سی

مأمور حاجی خلیل افندی
کاتب حبیب افندی
قنطارجی حسن اغا
سواری قولجیلری نفر ٢
پیاده قولجیلری نفر ٣

جلاللی مملحه‌سی

مامورعبداه افندی
کاتب علی افندی
سواری قولجیسی نفر ١
پیاده قولجیلری نفر ٤

کوله‌ریس مملحه‌سی

مامور خلیل خلوصی افندی
کاتب فائق افندی
سواری قولجیسی نفر ١
پیاده قولجیسی نفر ١

فضلوم مملحه‌سی

مامور محمد افندی
کاتب ادهم افندی
وزن کاتبی محی‌الدین افندی
قنطارجی اسماعیل اغا
سواری قولجیسی نفر ١ پیاده نفر ٤

بیککول مملحه‌سی

مامور اسعد افندی
کاتب یوسف افندی
قنطارجی سحاق اغا
سواری قولجیسی نفر ١
پیاده قولجیلری نفر ٤

اشخانی مملحه‌سی

رتبه	اسامی
مأمور	عبدی افندی
کاتب	
پیاده قولجیلری	نفر ٢

یکیجه مملحه‌سی

مأمور	عزت افندی
کاتب	خلوصی افندی
پیاده قولجیلری	نفر ٢

ماردا باش مملحه‌سی

مأمور	احمد افندی
کاتب	رضا افندی
سواری قولجیسی	نفر ١
پیاده قولجیسی	نفر ١

بدرلی مملحه‌سی

مأمور	مصطفی افندی
کاتب	رشدی افندی
سواری قولجیسی	نفر ١
پیاده قولجیسی	نفر ١

طوز حصار مملحه‌سی

مأمور	ابراهیم افندی
کاتب	آغوب افندی
قنطارجی	سید اغا
سواری قولجیسی	نفر ١
پیاده قولجیلری	نفر ٢

پیلیج مملحه‌سی

مأمور	ابراهیم افندی
کاتب	توفیق افندی
قنطارجی	خیرالدین افندی
سواری قولجیسی	نفر ١
پیاده قولجیلری	نفر ٢

مناسترالتی مملحه‌سی

مأمور	مخلص افندی
کاتب	حاجی سلیمان افندی
پیاده قولجیلری	نفر ٢

قنزه مملحه‌سی

مأمور	حاجی حسن افندی
کاتب	حقی افندی
سواری قولجیسی	نفر ١
پیاده قولجیلری	نفر ٣

مجلس بلدی

رئیس عبدالرحمن افندی

اعضا:
شیخ حسین افندی
محمد افندی
ذهنی افندی
عمر افندی

اعضا:
عبدی افندی
همبارسوم افندی
نشان افندی
نظریت افندی
انانیا اغا

هیئت صحیه

اسامی	رتبه	غ	م	اسامی
صحیه مفتشی علی طاهر افندی طبیب محمود افندی	متمایز ثالثه	٤	٥	آشی مأموری محمد افندی قابله نظیره خانم

مأمورین بلدیه

باش کاتب سری افندی فن مأموری اوحانس افندی مفتش احمد افندی صندق امینی شکری افندی چاوش شریف افندی	ثانیه	چاوش حسن افندی « نوری افندی « حسن بصری افندی « رجب افندی

تجارت وصنایع اوطه‌سی

رئیس ثانی ماطیوس افندی تجاردن عمر افندی « شامل افندی « حسن افندی « حاجی حافظ صبری افندی « حاجی حسنی افندی	تجاردن پیرانیان قره‌بت افندی « خچاریان قاسبار افندی « بابیکیان کوبرق افندی « بوستانجی اوغلی مراط افندی کاتب حاجی محمد وهبی افندی مباشر رجب اغا

رژی اداره‌سی

رژی مدیری آورامیدی افندی محاسبه‌جی اسلانیان افندی امور حقوقیه مأموری کوبرق افندی	انبار مأموری مقردیچ افندی « « معاونی اسماعیل افندی محافظه مأموری عبداه اغا

مأمورين متفرقه

اسامی	
خزینه دعوی وکیلی محمد رفیع افندی	
ولایت بیطری واسلاکی افندی	
حبسخانه مفتشی خلیل افندی	یوز باشیلقدن متقاعد
« سرغاردیانی شکری افندی	
« کاتبی عثمان افندی	
طقوز نفر غاردیان واردر	

مرکز قضاسی نواحی مدیرانی

اولاش ناحیه‌سی مدیری مصطفی افندی

ایلبکلو « « ساخته‌جی زاده حاجی مصطفی افندی

خضرلعلی « « اولیا زاده حسین افندی

سیواس اهالیسندن اصحاب مراتب

اسامی	مأموریتی	رتبه	ع	م	مدالیه
رحمی پاشا	آخری یاوران حضرت شهریاریدن	فریق			
فوزی پاشا	حوران سنجاغی متصرفی	روم ایلی	١	٢	
صبری پاشا	بغدادده	میرلوا			
ادهم افندی	ویرکو مدیرلکندن متقاعد	اولی ثانیسی	٣	٤	
نوری بك	اسکار مهاجرین مأمور سابقی	اولی ثانیسی			
محمد بك	ترفاریقه همایون باش کاتبی	اولی ثانیسی			
برهان الدین افندی	اشرافدن	متمایز			
توفیق افندی	مجلس اداره باش کاتبی	متمایز		٤	
ادهم افندی	سکه‌کن معاونی	متمایز			
طاهر بك	ادرمید قائمقامی	متمایز			
حسام الدین افندی	آلبستان قائمقامی	متمایز			
طلعت افندی	وان ولایتی مکتوبجیسی	متمایز	٤		
احمد منیر بك	معمورة العزیز مکتوبجیسی	متمایز		٥	
حاجی نوری افندی	محاسبه ممیزی	متمایز			
حسین افندی	سرقومیسر	ثانیه	٤		افتخار امتیاز
ابراهیم بك	نفوس ناظری	ثانیه	٤	٤	
خالد جودت بك	اوراق مدیری	ثانیه	٣		
احمد افندی	بلدیه مفتشی	ثانیه			
عبدالحلیم افندی	قواله قائمقامی	ثانیه			
مسیکیان اغوب افندی	تجاردن	ثانیه			
ضیا افندی	مکتوبی قلمی ممیزی	ثانیه	٣		
سامح بك	مکتوبی قلمی خلفاسندن	ثانیه			
عمر افندی	بولی سنجاغی محاسبه‌جیسی	ثانیه			
محمد رشدی افندی	دفتر خاقانی مأمورلغندن متقاعد	ثالثه			
رضا بك	اشرافدن	ثالثه			
عبدالله افندی	ویرکو قلمی میزان کاتبی	ثالثه			

اسامی	مأموریتی	رتبه	م
حاجی راشد افندی	دارنده قائممقامی	ثالثه	
خالص افندی	قره حصار شرقی تلغراف مدیری	ثالثه	
عثمان افندی	تجاردن	ثالثه	
عمر افندی	تجاردن	ثالثه	
کامل افندی	محاسبهٔ ولایت کتبه‌سندن	ثالثه	
علی رضا افندی	سوره‌ولایتی فرقهٔ تحریریه سرمحرری	ثالثه	
محمد افندی	محاسبهٔ ولایت خلفاسندن	ثالثه	
رائف افندی	تجهیزات عسکریه کاتبی	ثالثه	
رفعت افندی	اقره قائممقامی سابقی	ثالثه	
اهرونیان قره بت افندی	ارمنی معتبرانندن	ثالثه	
کیریشیان دکران افندی	مرخصه خانه کاتب سابقی	ثالثه	
بغوصیان بارور افندی	ویرکو قلمی کتبه‌سندن	ثالثه	
شرینیان آرتین افندی	بلدیه طبیب ثانیسی	ثالثه	
عباجیان اواکم افندی	ارمنی معتبرانندن	ثالثه	
خلیل افندی	دیون عمومیه نظارتی محاسبه جیسی	ثالثه	
عزت افندی	اوراق قلمی کتبه‌سندن	ثالثه	
عبداه افندی	مجلس اداره ایکنجی کاتبی	ثالثه	
حمدی افندی	نفوس قلمی باش کاتبی	ثالثه	
عابدین افندی	محاسبهٔ ولایت کتبه‌سندن	رابعه	
علی افندی	بلدیه اعضای سابقندن	رابعه	
مصطفی افندی	مکتوبی قلمی کتبه‌سندن	رابعه	
حسین افندی	اعضا ملازم سابقی	رابعه	
شکری افندی	بلدیه صندق امینی	رابعه	
توفیق افندی	نفوس قلمی ایکنجی کاتبی	رابعه	
خلیل افندی	دارنده قضاسی تحریرات کاتبی	رابعه	
عونی افندی	مرکز ولایت تحصیلدار مفتشی	رابعه	

اسامی	مأموریتی	رتبه	ع	م
محمد فهیم افندی نقیب الاشراف قائممقامی	مفتئ بلده	ادرنه پایۀ مجردی		٤
شیخ حاجی عبداه افندی شمس سیواسی اولادندن	رفاعی مشایخندن	ازمیر پایۀ مجردی	٣	٢
شیخ محمد افندی	خلوتیه مشایخندن	ازمیر پایۀ مجردی		
امین افندی	استیناف اعضاسندن	ازمیر پایۀ مجردی		
شیخ سیف الدین افندی	قادریه مشایخندن	دوریه مدرسی		٤
راسخ افندی	دارالمعلمین معلمی	مدرس		
نوری افندی	اشرافدن	مدرس		
شوکت افندی	«	مدرس		
حسین افندی	«	مدرس		
رحمی افندی	حافیق قضاسی مفتیسی	مدرس		
فکری افندی	محکمۀ شرعیه باش کاتبی	مدرس		
علی رضا افندی	نائب	مدرس		
عبداه افندی	رشدیۀ عسکری خط معلمی	مدرس		
شکری افندی	استیناف ضبط کتبه سندن	مدرس		
حمدی افندی	اشرافدن	مدرس		

دائرۀ عسکریه

دردنجی اردوی همایونه منسوب اون التنجی سیواس ردیف فرقه‌سی

قوماندان محمد خلوصی پاشا

رتبه	عثمانی	مجیدی
فریق	۱	۱

فرقه هیئتی

اسامی	رتبه	م	مدالیه	اسامی	رتبه
ملحق ضابط حسنی افندی	قول اغاسی	٤	افتخار	رضا افندی	ملحق چاوش
« « عبدالله افندی	ملازم ثانی				

فرقه دیوان حرب هیئتی

رئیس صالح حسنی بك	میرالای	اعضا حاجی توفیق افندی	یوزباشی
اعضا زهدی بك	قائمقام	صالح افندی	یوزباشی
حسن راغب افندی	بیکباشی	عثمان افندی	ملازم ثانی
حاجی ادهم افندی	قول اغاسی		

مرکز ارزاق عسکریه مناقصه قومیسیونی

رئیس اول احمد یاور بك	دفتردار ولایت	اعضا حسین راغب افندی	بیکباشی
رئیس ثانی صالح حسنی بك	میرالای	اسماعیل حقی افندی	الای کاتبی
اعضا زهدی بك	قائمقام	کاظم افندی	ملازم ثانی
حاجی مصطفی افندی	بیکباشی		

مبايعات وسوقيات عسكريه قوميسيونى

اسامى	رتبه	اسامى	رتبه
رئيس صالح حسنى بك	ميرالاى	اعضا اسماعيل حقى افندى	الاى كاتبى
اعضا زهدى بك	قائممقام	خليل حلمى افندى	يوز باشى
حاجى مصطفى افندى	بيكباشى	كاظم افندى	ملازم ثانى
حسين راغب افندى	بيكباشى		

انشاآت عسكريه قوميسيونى

اسامى	رتبه	اسامى	رتبه
رئيس صالح حسنى بك	ميرالاى	اعضا احمد افندى	ملازم ثانى
اعضا حاجى ادهم افندى	قول اغاسى	محمد افندى	ملازم ثانى
رضا افندى	ملازم اول	رضا افندى	ملازم ثانى
ادريس نعيم افندى	ملازم اول		

اون التنجی سیواس ردیف فرقه‌سنه منسوب اوتوزبرنجی قره‌حصار لواسی امرا وضابطانی

قومندان خیرالدین پاشا
رتبه
میرلوا

لوا ارکان وضابطانی

اخذ عسکر قلمی کاتبی الای امینی منحل
ملحق ضابط فائق افندی یوزباشی

اوتوزبرنجی قره‌حصار لواسنه منسوب التمش برنجی سیواس ردیف الایی

میرالای حسین حسنی بك ع ٣

اخذ عسکر قلمی کاتبی منحل

ردیف التمش برنجی الایك برنجی سیواس طابوری امرا وضابطانی

اسامی	رتبه	م	مدالیه	اسامی	رتبه	م	مدالیه
حسین راغب افندی	بیکباشی	٣	لیاقت	کاظم افندی	ملازم ثانی	٥	
محمد نظام الدین افندی	طابور کاتبی			توفیق افندی	ملازم ثانی		
حاجی توفیق افندی	یوزباشی	٤	افتخار	عثمان افندی	ملازم ثانی		
خلیل حامی افندی	یوزباشی			جلال افندی	ملازم ثانی		
محمد افندی	یوزباشی			ادریس افندی	دعوی مأموری	٤	افتخار
عمر افندی	یوزباشی			خلیل افندی	کاتب معاونی		

﴿ رديف التمش برنجى الاينك ايكنجى ديوريكى طابورى امرا وضابطانى ﴾

اسامى	رتبه	ام	مداليه	اسامى	رتبه	مداليه
على كامل افندى	بيكباشى	٥		محمد افندى	ملازم ثانى	يونان
حافظ مصطفى «	طابور كاتبى			حقى افندى	ملازم ثانى	
مصطفى راسم «	يوز باشى	٥		احمد افندى	ملازم ثانى	
اسحق «	يوز باشى			عارف افندى	ملازم ثانى	
مصطفى قبولى «	يوز باشى			اسماعيل افندى	دوى مأمورى	
عادل «	يوز باشى			بكر افندى	كاتب معاونى	

﴿ رديف التمش برنجى سيواس الاينه مربوط اوچنجى كرون طابورى امرا وضابطانى ﴾

اسامى	رتبه	ام	مداليه	اسامى	رتبه	مداليه
قدرى افندى	بيكباشى	٥	كمش لياقت	سليمان افندى	ملازم ثانى	كمش لياقت
بكر صدقى افندى	طابور كاتبى		«	على افندى	ملازم ثانى	«
سليمان شوقى افندى	يوز باشى	٥	«	خرم افندى	ملازم ثانى	«
على رضا افندى	يوز باشى		«	على افندى	ملازم ثانى	«
حسن كامل افندى	يوز باشى		«	مصطفى افندى	دوى مأمورى	«
حسن تحسين «	يوز باشى		«	ممتاز افندى	كاتب معاونى	«

﴿ رديف التمش برنجى سيواس الاينه منسوب دردنجى عزيزيه طابورى امرا وضابطانى ﴾

اسامى	رتبه	ام	مداليه	اسامى	رتبه	مداليه
زين العابدين افندى	بيكباشى ٤	٤	كمش لياقت	محمد افندى	ملازم ثانى	كمش لياقت
محمد نورى افندى	طابور كاتبى	٥	حجاز	عمر افندى	ملازم ثانى م٥	«
عاكف افندى	يوز باشى		« لياقت	على افندى	ملازم ثانى	«
محمد نجيب افندى	يوز باشى		« لياقت	اسماعيل افندى	ملازم ثانى	«
احمد مدحت افندى	يوز باشى		« لياقت	منحل	دوى مأمورى	
محمد حنفى افندى	يوز باشى		« لياقت	طاهر افندى	كاتب معاونى	

﴿ اوتوز برنجى قره حصار لواسنه منسوب التمش ايكنجى قره حصار الايى ﴾

قائممقام محمد فهمى بك ع ٣ م ٤ لياقت مداليه سى

التمش ایکنجی قره حصار الاینه ملسوب برنجی قره حصار طابوری امراوضابطانی

اسامی	رتبه	م	مدالیه	اسامی	رتبه
ذکریا افندی	بیکباشی			امین افندی	ملازم ثانی
سعداه افندی	طابورکاتبی			حسن محی الدین افندی	ملازم ثانی
شکری افندی	یوزباشی	٥		حسین افندی	ملازم ثانی
مصطفی افندی	یوزباشی			کامل افندی	کاتب معاونی
بکر سامی افندی	ملازم ثانی			مصطفی اوسته	تفنکجی

التمش ایکنجی قره حصار الاینه منسوب ایکنجی حمیدیه طابوری امراوضابطانی

اسامی	رتبه	م	مدالیه	اسامی	رتبه
عمر افندی	بیکباشی			ابراهیم حقی افندی	ملازم ثانی
محمد خالد افندی	طابورکاتبی		یونان	محمد کامل افندی	ملازم ثانی
عمر لطفی افندی	یوزباشی	٥		حامد حمدی افندی	ملازم ثانی
احمد افندی	یوزباشی			سعداه افندی	ملازم ثانی
حسین حسنی افندی	یوزباشی	٥		محمد حقی افندی م ٥	دوی مأموری
محمد امین افندی	یوزباشی			مصطفی شکری «	کاتب معاونی

التمش ایکنجی قره حصار الاینه منسوب اوچنجی زاره طابوری امراوضابطانی

اسامی	رتبه	م	مدالیه	اسامی	رتبه
خلوصی افندی	بیکباشی	٤	روسیه	علی افندی	ملازم ثانی
قهرمان افندی	طابورکاتبی			مصطفی افندی	ملازم ثانی
منحل	یوزباشی			محمد توفیق افندی	ملازم ثانی
فاضل افندی	یوزباشی			منحل	ملازم ثانی
طورسون افندی	یوزباشی			راسم افندی	دوی مأموری
اسماعیل افندی	یوزباشی	٥		یوسف شاکر افندی	کاتب معاونی

التمش ایکنجی قره حصار الاینه منسوب دردنجی قوچحصار طابوری امراوضابطانی

اسامی	رتبه	م	مدالیه	اسامی	رتبه
بکر افندی	بیکباشی ٤	٤	افتخار	سلیمان افندی	ملازم ثانی
محمد ذکائی افندی	طابورکاتبی			محمد فائق افندی	ملازم ثانی
حاجی احمد افندی	یوزباشی	٥	کرید	منحل	ملازم ثانی
احمد بك	یوزباشی			مصطفی افندی	ملازم ثانی
اسماعیل افندی	یوزباشی			حافظ محمد افندی	دوی مأموری
عثمان افندی	یوزباشی			صبحی افندی	کاتب معاونی

اون التنجی سیواس ردیف فرقه‌سنه منسوب اوتوز ایکنجی توقاد لواسی

قوماندان محمد واسم پاشا

رتبه عثمانی مجیدی مدالیه

میرلوا ٢ ٢ افتخار پلونه، روسیه،

نشانهٔ حمیت وطنیه

لوا ارکان وضابطانی

اخذ عسکر کاتبی ملحق الای امینی

ملحق ضابط عبدالرحمن افندی یوزباشی م ٥

اوتوز ایکنجی توقاد لواسنه منسوب التمش اوچنجی توقاد الایی

میرالای فیضی بك ع ٤ م ٤

التمش اوچنجی توقاد الاینه منسوب برنجی توقاد طابوری امراوضابطانی

اسامی	رتبه	ع	م	مدالیه	اسامی	رتبه	٠
محمد نوری افندی	بیکباشی				حجی سلیمان افندی	ملازم ثانی	
شفیق افندی	طابور کاتبی					ملازم ثانی	
ناظم افندی	یوزباشی					ملازم ثانی	
عثمان عونی افندی	یوزباشی			کردستان	مصطفى افندی	دبوی ماموری	٥
عثمان افندی	یوزباشی				محمود ماهر افندی	کاتب معاونی	
رفعت افندی	یوزباشی				اسماعیل اوسته	تفنکجی	

التمش اوچنجی الاینه منسوب ایکنجی یکی خان طابوری امرا وضابطانی

اسامی	رتبه	ع	م	مدليه	اسمی	رتبه		
محمد صفوت افندی	بکباشی	٤	٥		محمد شوکت افندی	ملازم ثانی		
مصطفی افندی	طابور کاتبی				حسین افندی	ملازم ثانی		
حسین افندی	یوزباشی				احمد افندی	ملازم ثانی		
علی رضا افندی	یوزباشی				احمد افندی	دبوی مأموری		
محمد وصفی افندی	یوزباشی				ابراهیم افندی	کاتب معاونی		

التمش اوچنجی توقاد الاینه منسوب اوچنجی نیکسار طابوری امرا وضابطانی

اسامی	رتبه	ع	م	مدليه	اسمی	رتبه		
حسن رائف افندی	بیکباشی		٤	صنایع	محمود افندی	ملازم ثانی		٥
مصطفی راغب «	طابور کاتبی				منحل	ملازم ثانی		
مصطفی افندی	یوزباشی				بکر افندی	ملازم ثانی		
رشید افندی	یوزباشی		٤		محرم افندی	ملازم ثانی		
اسماعیل عصمت «	یوزباشی				مصطفی افندی	دبوی مأموری		
مصطفی افندی	یوزباشی				منحل	کاتب معاونی		

التمش اوچنجی توقاد الاینه منسوب دوردنجی زیله طابوری امرا وضابطانی

اسامی	رتبه	ع	م	مدليه	اسمی	رتبه		
منحل	بیکباشی				منحل	ملازم ثانی		
منحل	طابور کاتبی				خلیل افندی	ملازم ثانی		
منحل	یوزباشی				مصطفی افندی	ملازم ثانی		
خلیل افندی	یوزباشی				عبدالقادر افندی	ملازم ثانی		
علی رضا افندی	یوزباشی				عارف افندی	دبوی مأموری		٥
فرید افندی	یوزباشی				بکر افندی	کاتب معاونی		
					منحل	تفنکجی		

اوتوز ایکنجی توقاد اواسنه منسوب التمش دردنجی اماسیه الایی

قائممقام احمد شکری بك	اخذ عسکر کاتبی علی کرامی افندی	م ٥

التمش دردنجی اماسیه الاینه منسوب برنجی اماسیه طابوری امرا وضابطانی

توفیق افندی	بیکباشی	٤ ٥	قارص	محمد عاشر افندی	ملازم ثانی	
منحل	طابورکاتبی			محمد رمزی افندی	ملازم ثانی	
منحل	یوزباشی			ذوالفقار افندی	ملازم ثانی	
ویسل افندی	یوزباشی			محمود کامل افندی	ملازم ثانی	
سلیمان افندی	یوزباشی	٥	کردستان	عمر لطفی افندی	دبوی مأموری	یونان
عبدالرحمن افندی	یوزباشی			محمد افندی	کاتب معاونی	
				ابراهیم اوسته	تفنکجی	

التمش دردنجی اماسیه الاینه منسوب ایکنجی مرزیفون طابوری امرا وضابطانی

جودت افندی	بیکباشی	٥		خلیل جمال افندی	ملازم ثانی	
حجی لطفی افندی	طابورکاتبی	٥		خلیل افندی	ملازم ثانی	پلونه
عیدی افندی	یوزباشی			عمر افندی	ملازم ثانی	
علی فائق افندی	یوزباشی			حجی محمد افندی	ملازم ثانی	
حاجی عبدالجلیل •	یوزباشی	٥		ابراهیم افندی	دبوی مأموری	
منحل	یوزباشی			مصطفی افندی	کاتب معاونی	

التمش دردنجی اماسیه الاینه منسوب اوچنجی مجیداوزی طابوری امرا وضابطانی

منحل	بیکباشی		حسن رفعت افندی	ملازم ثانی	
محمد شکری افندی	طابورکاتبی		احمد افندی	ملازم ثانی	
احمد حمدی افندی	یوزباشی		اسماعیل کامل افندی	ملازم ثانی	٥
هارون افندی	یوزباشی		عثمان آغا	ملازم ثانی	
قدری افندی	یوزباشی		عبدالرحمن افندی	دبوی مأموری	
مصطفی افندی	یوزباشی		محی الدین افندی	کاتب معاونی	

﴿ التمش دردنجی اماسیه الایته منسوب دردنجی کوبری طابوری امرا وضابطانی ﴾

اسامی	رتبه	ع	م	مدالیه	اسامی	رتبه	م
حسن بهجت افندی	بیکباشی	٤	٤	صنایع	محمد خلوصی افندی	ملازم ثانی	
احمد فائق افندی	طابور کاتبی				احمد افندی	ملازم ثانی	٤
کمال افندی	یوزباشی				علی رضا افندی	ملازم ثانی	
علی رضا افندی	یوزباشی	٥			محمد افندی	ملازم ثانی	٥
عبدالواحد افندی	یوزباشی				حافظ افندی	دوی مأموری	
[illegible]بیح افندی	یوزباشی				شاکر افندی	کاتب معاونی	

﴿ اونطقوزنجی نظامیه فرقه‌سنه منسوب یتمش اوچنجی الای امرا وضابطانی ﴾

میرالای رفعت بك

ع ٤ تجهیزات عسکریه وحجاز مدالیه‌لری

﴿ یتمش اوچنجی الایه منسوب برنجی طابور امرا وضابطانی ﴾

اسامی	رتبه	ع	م	مدالیه	اسامی	رتبه
محمد عارف افندی	بیکباشی	٤	٤	حجاز تیموریولی	احمد طران افندی	ملازم ثانی
منحل	الای کاتبی				ضیا افندی	ملازم ثانی
تحسین افندی	طبیب قول‌اغاسی		٤		سنجقدار فکری «	ملازم ثانی
نعمان نجاتی افندی	یوزباشی		٥	امتیاز وکرید	عمر لطفی افندی	ملازم ثانی
احمد معشوق «	یوزباشی		٥		صفوت افندی	کاتب معاونی
شریف اغا	یوزباشی		٥		قسطی افندی	اجزاجی
علی اغا	یوزباشی		٥		مظهر افندی	جراح
علی رضا افندی	ملازم ثانی					
کمال افندی	ملازم ثانی					
سعدالدین افندی	ملازم ثانی					

نظامیه اونطقوزنجی فرقه‌یه منسوب یتمش بشنجی الای امرا وضابطانی

الای قوماندانی قائممقام اسماعیل بك

یتمش بشنجی الایك اوچلنجی طابوری امرا وضابطانی

اسامی	رتبه	ع	م	مدالیه	اسامی	رتبه	م	مدالیه
حاجی مصطفی افندی	بیکباشی				ابراهیم افندی	ملازم ثانی		
محمد زکی افندی	طبیب قول اغاسی				امین فندی	ملازم ثانی		
عزیز افندی	اجزاجی				صبری فندی	ملازم ثانی		
محمد شوقی افندی	طابور کاتبی				مصطفی خالد افندی	ملازم ثانی		
محمد طورسون «	طابور امامی				بهجت افندی	ملازم ثانی		
ابراهیم افندی	یوزباشی				بهجت افندی	ملازم ثانی		
عثمان اغا	یوزباشی				حافظ شوقی افندی	ملازم ثانی		
محمد نوری افندی	یوزباشی				حسین بحری افندی	ملازم ثانی		
حاجی ابراهیم افندی	یوزباشی				عاکف افندی	کاتب معاونی		

یتمش بشنجی الایك دردنجی طابوری امرا وضابطانی

اسامی	رتبه	ع	م	مدالیه	اسامی	رتبه	م	مدالیه
طورسون افندی	بیکباشی	٤	٤		محمد عارف افندی	ملازم ثانی		
بلال زکی افندی	طابور کاتبی				اسماعیل فندی	ملازم ثانی		
محمد شریف افندی	طبیب یوزباشی				احمد رضا فندی	ملازم ثانی		
محمد جمال افندی	اجزاجی				محمد ناجی افندی	ملازم ثانی		
حسن افندی	جراح				غالب افندی	ملازم ثانی		
حافظ علی افندی	طابور امامی		٥		صالح صبری فندی	ملازم ثانی		
حاجی علی اغا	یوزباشی				نیازی افندی	ملازم ثانی		
علی اغا	یوزباشی		٥		طورسون افندی	ملازم ثانی	٥	
مصطفی اغا	یوزباشی			کرید	محمد شوقی فندی	کاتب معاونی		یونان
صالح اغا	یوزباشی							

﴿ دردنجی اوردی همایونه منسوب سیواس علاوه فرقه‌سی ﴾

﴿ سیواس علاوه فرقه‌سنه منسوب سیواس علاوه لواسی ﴾

﴿ سیواس علاوه لواسنه منسوب سیواس علاوه الایی ﴾

قومندانی قائممقام زهدی بك   ع ٣ م ٤ گمش لیاقت و یونان محاربه مدالیه‌سی

﴿ سیواس علاوه الاینه منسوب برنجی سیواس علاوه طابوری ﴾

اسامی	رتبه	ع م	مدالیه	اسامی	رتبه	مدالیه
حاجی ادهم افندی	قول اغاسی			نظمی افندی	ملازم اول	کوش امتیاز
کامل افندی	ملازم اول			منحل	ملازم اول	
منحل	ملازم اول					

﴿ سیواس علاوه الاینه منسوب ایکنجی سیواس علاوه طابوری ﴾

منحل	قول اغاسی			منحل	ملازم اول	
منحل	ملازم اول			منحل	ملازم اول	
منحل	ملازم اول					

﴿ سیواس علاوه الاینه منسوب اوچنجی سیواس علاوه طابوری ﴾

محمد علی افندی	قول اغاسی	٤ ٤		حاجی محمد اغا	ملازم اول	
عثمان افندی	ملازم اول			منحل	ملازم اول	
منحل	ملازم اول					

﴿ سیواس علاوه الاینه منسوب دردنجی سیواس علاوه طابوری ﴾

منحل	قول اغاسی			ابراهیم اغا	ملازم اول	
فؤاد بك	ملازم اول			منحل	ملازم اول	
منحل	ملازم اول					

سیواس علاوه لواسنه منسوب توقاد علاوه الایی

قوماندانی منحل

توقاد علاوه الاینه منسوب برنجی توقادعلاوه طابوری

اسامی	رتبه	اسامی	رتبه
مصطفی صبری افندی	قول اغاسی	جمال افندی	ملازم اول
عبدالرحمن افندی	ملازم اول	منحل	ملازم اول
منحل	ملازم اول		

توقاد علاوه الاینه منسوب ایکنجی توقادعلاوه طابوری

ویس افندی	قول اغاسی	محمد امین اغا	ملازم اول
حسن افندی	ملازم اول	منحل	ملازم اول
منحل	ملازم اول		

توقادعلاوه الاینه منسوب اوچنجی قوچ حصارعلاوه طابوری

عبدالرحمن افندی	قول اغاسی	محمد افندی	ملازم اول
احمدفریدافندی	ملازم اول	منحل	ملازم اول
منحل	ملازم اول		

توقادعلاوه الاینه منسوب دردنجی زاره علاوه طابوری

منحل	قول اغاسی	مصطفی افندی	ملازم اول
ابوبکر افندی	ملازم اول	منحل	ملازم اول
منحل	ملازم اول		

قوماندان قائمقام ايوب صبرى بك   ع ٤ م ٤ كريد محاربه مداليه‌سى

اسامى	رتبه	م	مداليه	اسامى	رتبه	م	مداليه
عزيزيه علاوه الاينه منسوب برنجى عزيزيه علاوه طابورى							
رأفت افندى	قول اغاسى		يونان وكريد	حافظ محمد افندى	ملازم اول	٥	كمش لياقت
على رضا افندى	ملازم اول			منحل	ملازم اول		
منحل	ملازم اول						
عزيزيه علاوه الاينه منسوب ايكنجى يكيخان علاوه طابورى							
حسن افندى	قول اغاسى	٥		منحل	ملازم اول		
مصطفى افندى	ملازم اول			منحل	ملازم اول		
منحل	ملازم اول						
عزيزيه علاوه الاينه منسوب اوچنجى يكيخان طابورى							
منحل	قول اغاسى			محمد نورى افندى	ملازم اول		
محمد امين افندى	ملازم اول			منحل	لازم اول		
منحل	ملازم اول						
عزيزيه علاوه الاينه منسوب دردنجى زيله طابورى							
منحل	قول اغاسى			حسن اغا	ملازم اول		
شعبان اغا	ملازم اول			منحل	ملازم اول		
منحل	ملازم اول						

کرون علاوه الایی

قوماندانی منحل

کرون علاوه آلاینه منسوب برنجی کرون علاوه طابوری

اسامی	رتبه	م	مدالیه	اسامی	رتبه
حسن افندی	قول اغاسی	٥	قره طاغ	عثمان افندی	ملازم اول
محمد افندی	ملازم اول			منحل	ملازم اول
منحل	ملازم اول				

کرون علاوه آلاینه منسوب ایکنجی کرون علاوه طابوری

اسامی	رتبه	م	مدالیه	اسامی	رتبه
منحل	قول اغاسی				ملازم اول
منحل	ملازم اول			منحل	ملازم اول
منحل	ملازم اول				

کرون علاوه آلاینه منسوب اوچنجی کرون علاوه طابوری

اسامی	رتبه	م	مدالیه	اسامی	رتبه
منحل	قول اغاسی			عمر افندی	ملازم اول
منحل	ملازم اول			منحل	ملازم اول

کرون علاوه آلاینه منسوب دردنجی عزیزیه علاوه طابوری

اسامی	رتبه	م	مدالیه	اسامی	رتبه
منحل	قول اغاسی			منحل	ملازم اول
محمد افندی	ملازم اول			منحل	ملازم اول
منحل	ملازم اول				

اماسیه علاوه فرقه‌سنه منسوب اماسیه علاوه لواسی

اماسیه علاوه لواسنه منسوب اماسیه علاوه الایی

قوماندان قائممقام اسماعیل بك   قره‌طاغ ، کرید ، یونان مدالیه‌لری

اماسیه علاوه آلاینه منسوب برنجی اماسیه طابوری

اسامی	رتبه	م	مدالیه	اسامی	رتبه
شکری افندی	قول اغاسی	٥		عثمان نوری افندی	ملازم اول
سعید افندی	ملازم اول			مصطفی افندی	ملازم اول
فرهاد افندی	ملازم اول				

اماسیه علاوه آلاینه منسوب ایکنجی اماسیه علاوه طابوری

اسامی	رتبه	م	مدالیه	اسامی	رتبه
حسن اغا	قول اغاسی			طوفان اغا	ملازم اول
	ملازم اول			رجب افندی	ملازم اول
محمود اغا	ملازم اول				

اماسیه علاوه لاینه منسوب اوچنجی مرزیفون طابوری

اسامی	رتبه	م	مدالیه	اسامی	رتبه
	قول اغاسی			حسن افندی	ملازم اول
طاهر افندی	ملازم اول			یوسف افندی	ملازم اول
شوکت افندی	ملازم اول				

اماسیه علاه آلاینه منسوب دردنجی مرزیفون طابوری

اسامی	رتبه	م	مدالیه	اسامی	رتبه
حافظ اسماعیل افندی	قول اغاسی	٥	یونان	حسن افندی	ملازم اول
احمد رمزی افندی	ملازم اول			نیازی افندی	ملازم اول م ٥
عمر اغا	ملا . ا				

اماسيه علاوه لواسنه منسوب مجيد اوزى علاوه الايى

الاى قوماندانى

قائممقام منحل

مجيداوزى علاوه الآينه منسوب برنجى زيله علاوه طابورى

اسامى	رتبه	م	مداليه	اسامى	رتبه
حاجى محمد افندى	قول اغاسى			حسن فهمى افندى	ملازم اول
محمد بهاألدين افندى	ملازم اول			يعقوب افندى	ملازم اول
عثمان افندى	ملازم اول				

مجيداوزى علاوه الاينه منسوب ايكنجى زيله علاه طابورى

اسامى	رتبه	م	مداليه	اسامى	رتبه
صالح اغا	قول اغاسى			احمد اغا	ملازم اول
منحل	ملازم اول			ابراهيم اغا	ملازم اول
عثمان اغا	ملازم اول				

مجيداوزى علاوه الاينه منسوب اوچنجى مجيداوزى علاوه طابورى

اسامى	رتبه	م	مداليه	اسامى	رتبه
مصطفى كاظم افندى	قول اغاسى	٥		على رضا افندى	ملازم اول
لطف اله افندى	ملازم اول			صادق افندى	ملازم اول
على رضا افندى	ملازم اول				

مجيداوزى علاوه الاينه منسوب دردنجى مجيداوزى علاوه طابورى

اسامى	رتبه	م	مداليه	اسامى	رتبه
منحل	قول اغاسى			ابراهيم افندى	ملازم اول
احمد اغا	ملازم اول			منحل	ملازم اول
حاجى حسن افندى	ملازم اول				

﴿ ارزنجان علاوه فرقه‌سنه منسـوب قره حصار علاوه لواسی ﴾

﴿ قره حصار علاوه لواسنه منسـوب قره‌حصار علاوه الایی ﴾

قوماندانی قائمقام منحل

﴿ قره‌حصارعلاوه‌الاینه‌منسوب برنجی‌قره حصارعلاوه طابوری ﴾

اسامی	رتبه	م	مدالیه	اسامی	رتبه
منحل	قول‌اغاسی			محمد افندی	ملازم‌اول
نورالدین افندی	ملازم‌اول			یوسف ضیاافندی	ملازم‌اول
صادق افندی	ملازم‌اول				

﴿ قره حصار علاوه الاینه‌منسوب ایکنجی‌حمیدیه‌علاوه طابوری ﴾

اسامی	رتبه	م	مدالیه	اسامی	رتبه
رستم افندی	قول‌اغاسی			حمدی افندی	ملازم‌اول
رفعت افندی	ملازم‌اول			منحل	ملازم‌اول
منحل	ملازم‌اول				

﴿ قره‌حصارعلاوه الاینه منسوب اوچنجی‌حمیدیه‌علاوه طابوری ﴾

اسامی	رتبه	م	مدالیه	اسامی	رتبه
منحل	قول‌اغاسی			منحل	ملازم‌اول
محمد افندی	ملازم‌اول			منحل	ملازم‌اول
منحل	ملازم‌اول				

﴿ قره‌حصار علاوه‌الاینه منسوب دردنجی زاره علاوه طابوری ﴾

اسامی	رتبه	م	مدالیه	اسامی	رتبه
محمد رفعت‌افندی	قول‌اغاسی			منحل	ملازم‌اول
احمد افندی	ملازم‌اول			منحل	ملازم‌اول
منحل	ملازم‌اول				

قره حصار علاوه لواسنه منسوب دیوریکی علاوه الایی

قوماندانی قائممقام منحل

دیوریکی علاوه الاینه منسوب برنجی زاره علاوه طابوری

اسامی	رتبه	م	مدالیه	اسامی	رتبه	م
منحل	قول اغاسی			حسین افندی	ملازم اول	
عثمان افندی	ملازم اول			منحل	ملازم اول	
منحل	ملازم اول					

دیوریکی علاوه الاینه منسوب ایکنجی دیوریکی علاوه طابوری

اسامی	رتبه	م	مدالیه	اسامی	رتبه	م
فوزی افندی	قول اغاسی			علی افندی	ملازم اول	
بکر افندی	ملازم اول			منحل	ملازم اول	
احمد سری افندی	ملازم اول					

دیوریکی علاوه الاینه منسوب اوچنجی دیوریکی علاوه طابوری

اسامی	رتبه	م	مدالیه	اسامی	رتبه	م
عابدین افندی	قول اغاسی			احمد اغا	ملازم اول	
مولود اغا	ملازم اول			منحل	ملازم اول	
منحل	ملازم اول					

کره سون علاوه فرقه سنه منسوب اونیه علاوه لواسی

اونیه علاوه لواسنه منسوب نیکسار علاوه الایی

قوماندانی قائممقام منحل

نیکسار علاوه الاینه منسوب برنجی نیکسار علاوه طابوری

اسامی	رتبه	م	مدالیه	اسامی	رتبه	م
کاظم افندی	قول اغاسی			عثمان شوقی افندی	ملازم اول	
یسن افندی	ملازم اول			منحل	ملازم اول	
عثمان افندی	ملازم اول					

نیکسار علاوه الاینه منسوب ایکنجی نیکسار علاوه طابوری

اسامی	رتبه	م	مدالیه	اسامی	رتبه	م
صالح افندی	قول اغاسی			صادق افندی	ملازم اول	
حسن اغا	ملازم اول			محمد بلال افندی	ملازم اول	
عارف اغا	ملازم اول					

نیکسار علاوه الاینه منسوب اوچنجی نیکسار علاوه طابوری

اسامی	رتبه	م	مدالیه	اسامی	رتبه	م
ماهر افندی	قول اغاسی	٥		ابراهیم افندی	ملازم اول	
حسین اغا	ملازم اول	٥		محمد اغا	ملازم اول	
علی اغا	ملازم اول					

نیکسار علاوه الاینه منسوب دردنجی نیکسار علاوه طابوری

اسامی	رتبه	م	مدالیه	اسامی	رتبه	م
اسماعیل اغا	قول اغاسی	٥	امتیاز	بکر اغا	ملازم اول	
احمد فائق افندی	ملازم اول			یشار اغا	ملازم اول	
خلیل رامی افندی	ملازم اول	٥				

صامسون علاوه لواسی

صامسون علاوه لواسنه منسوب صامسون علاوه الایی

قومانداني منحل

صامسون علاوه الاینه منسوب اوچنجی وزیر کوپری علاوه طابوری

اسامی	رتبه	م	مدالیه	اسامی	رتبه	م
علی رضا افندی	قول اغاسی			بکر افندی	ملازم اول	
احمد افندی	ملازم اول			محمد نجیب افندی	ملازم اول	
عبدالقادر افندی	ملازم اول					

صامسون علاوه الاینه منسوب دردنجی وزیر کوپری علاوه طابوری

اسامی	رتبه	م	مدالیه	اسامی	رتبه	م
منحل	قول اغاسی			محمد اغا	ملازم اول	٤
محمد اغا	ملازم اول			حسین اغا	ملازم اول	٥
خورشید اغا	ملازم اول					

رؤسای روحانیه

اسامی	ع	م	اسامی
ارمنی مرخصه‌سی بدروس افندی	٣	٢	رومتره پولیدی یوزکی افندی
قتولك مرخصه‌سی صحاق افندی	٢	٣	

سیواس بانق عثمانی شعبه‌سی

دیرکتوری موسیو سالجاتی	محاسبه‌جی موسیو ژرو
مفتش موسیو قومه‌نو	صندوق امینی خچاطورافندی

مأمورین اجنبیه

آمریقا حکومت فخیمه‌سی

قونسلوس	ترجمانی

فرانسه حکومت فخیمه‌سی

ویس قونسول	ترجمانی مانوق افندی

ديوريكى قضاسى (صنف ٣)

اسامى	رتبه	اسامى
قائمقام محمد فوزى بك	ثالثه	
نائب مصطفى توفيق افندى		

مجلس اداره

رئيس قائمقام بك

(اعضاى طبيعيه)		(اعضاى منتخبه)	
نائب افندى		محمد نورى افندى	
مفتى حافظ نجيب افندى	مدرس	محمد بك	
مال مديرى احمد بدرى افندى	رابعه	سنكريم افندى	ثالثه
تحريرات كاتبى محمد بدرى افندى		اوحانس اغا	

مال وويركو دائره لرى

مال مديرى احمد بدرى افندى	رابعه	رفيقى عمر حلمى افندى
ويركو كاتبى عثمان بك		صندق امينى حاجى درويش افندى

نفوس دائره سى

مأمورى حافظ محمد كمال افندى	ثالثه	كاتبى قدرى افندى

بانق شعبه دائره سى

رئيس عبداه افندى	اعضا	مصطفى اغا
محاسبه كاتبى اسماعيل جميل افندى		خاچيك اغا

محكمۀ بدايت

رئيس نائب افندى	مستنطق معاونى على عثمان افندى
اعضا عبداه افندى	ايكنجى كاتب عمر افندى
اعضا همپارسوم افندى	مقاولات محررى احمد افندى
باش كاتب خليل رفعت افندى	شرعيه كاتبى نجيب افندى
	مباشر محمود افندى ديكرى عثمان افندى

معارف قومیسیونی

اسامی	اسامی
رئیس قائممقام بك	قره محمودزاده محمود افندی
اعضا: رشدیه معلمی حاجی حافظ حسین افندی	مدرس خیراه افندی
اسماعیل بك زاده اسعد بك	کاتب وصندوق امینی مصطفی نیازی افندی

اوقاف قومسیونی

رئیس نائب مصطفی توفیق افندی	اعضا: حاجی محمود افندی
مفتی حافظ نجیب افندی	اوقاف وکیلی حسن افندی
	طابو کاتبی سعید افندی

مکتب رشدیه

معلم اول حافظ حاجی حسین افندی	خط معلمی سلیمان وهبی افندی
« ثانی سلیمان وهبی افندی	بواب طاهر افندی

مأمورین تحصیلیه

تحصیلات مفتشی علی رضا افندی	سواری تحصیلداری حاجی حسن افندی
باش تحصیلدار عقوب افندی	پیاده « توفیق افندی
سواری تحصیلداری بکر افندی	« « حافظ محمد افندی
« « یوسف افندی	« « ألطریاس افندی
« « راشد افندی	

پولیس دائرهسی

اوچنجی قومیسر عبدالرحمن افندی	پولیس حسین افندی
پولیس محمد صبری افندی	

﴿ بلدی دائره‌سی ﴾

اسامی	اسامی
رئیس حسین افندی	کاتب وصندق امینی توفیق بك
محمود افندی	طبیب پارسیخ افندی ثالثه
عرفان افندی	مفتش ایوب صبری افندی
کیرکور افندی	قولجی ویسل افندی
خچیك افندی	

﴿ بعض مأمورین ﴾

پوسته وتلغراف مدیری حاجی نوری افندی	دیون عمومیه مأموری نوری افندی
تجاره مأموری نوری افندی	طریق قوندوقتوری فوزی افندی
طاپو کاتبی سعید افندی	رژی مأموری مارقار افندی

﴿ ژاندارمه دائره‌سی ﴾

ضابطه مأموری ملازم اول حاجی محمد افندی	سواری	پیاده
ملازم ثانی شاکر افندی	٢٠ نفر	١٢ نفر

﴿ قضاء حربوره ملحق نواحی مدیرانی ﴾

سنجان ناحیه‌سی مدیری حسین افندی	کاتب جمال افندی
کاتب حقی افندی	پولیس مصطفی افندی
پولیس حاجی عثمان افندی	کسمه ناحیه‌سی مدیری عثمان افندی
واطلدان ناحیه‌سی مدیری عبداه افندی	کاتب عاصم افندی
کاتب عبدالفتاح افندی	پولیس نظیف افندی
پولیس رجب افندی	حمو ناحیه‌سی مدیری احمد افندی
سویر ناحیه‌سی مدیری علی افندی	کاتب موسی افندی

تنوس قضاسی (صنف ٣)

اسامی	رتبه	اسامی
قائممقام طلعت بك		
نائب علی رضا افندی		

مجلس اداره

رئیس قائممقام بك

(اعضای طبیعیه)	(اعضای منتخبه)
نائب افندی	حقی افندی
مفتی محمد نوری افندی	محمد لامع افندی
مال مدیری مصطفی رائف افندی	سرکس افندی
تحریرات کاتبی یوسف ضیاء الدین افندی	وارتوار اغا

مال وویرکو دائره‌لری

مال مدیری افندی	بهار اوزی ویرکو کاتبی شکری افندی
« معاونی حافظ سعد الدین افندی	املاك ناحیه‌سی ویرکو کاتبی محمد افندی
« مدیری رفیقی اسماعیل حقی «	صندق امینی محمد همت افندی

نفوس دائره‌سی

مأموری محمد بهاء الدین افندی	کاتبی حاجی محمد افندی

بانق شعبه دائره‌سی

رئیس محمد افندی	اعضا حسن حسین اغا
محاسبه کاتبی ابراهیم افندی	اعضا محمد اغا
رفیقی محمد بهاء الدین افندی	

محکمهٔ بدایت

رئیس نائب افندی	مستنطق معاونی ابراهیم افندی
اعضا قهرمان افندی	ایکنجی کاتب علاء الدین افندی
اعضا کراقوص افندی	مقاولات محرری هاشم افندی
باش کاتب خالد افندی	شرعیه کاتبی مصطفی افندی
	مباشر حقی افندی دیکری حاجی عبدالله افندی

﴿ پولیس دائره‌سی ﴾

اسامی	اسامی
قومیسر اسماعیل زکی افندی	پولیس امین افندی

﴿ بعض مأمورین ﴾

خزینه وکیلی عزت افندی	مقاولات محرری هاشم افندی
اورمان مأموری بکر افندی	شرعیه کاتبی مصطفی افندی
طابو کاتبی صالح افندی	مرکز ابتدائیه معلمی عثمان افندی
رژی مأموری اسعد افندی	دیون عمومیه پول بایع مأموری محمد افندی
تحصیلات مفتشی یوسف افندی	ضابطه مأموری ملازم نجیب اغا

﴿ بلدی دائره‌سی ﴾

رئیس محمد افندی	اعضا بغوص اغا
اعضا بکر افندی	اعضا اغوب اغا
اعضا محمد اغا	کاتب اسماعیل افندی
اعضا حسن حسین اغا	بلدی چاوشی حاجی عثمان اغا

﴿ کمرك ناحیه‌سی ﴾

مدیر مصطفی افندی	اعضا حمبار اغا
معاون حاجی عثمان اغا	محافظه مأموری ملازم قدیر افندی
کاتب	پولیس حافظ عثمان افندی
اعضا بشر اغا	ابتدائیه معلمی حسن حمدی افندی
اعضا طاهر اغا	ضابطه اونباشیسی محمد افندی
اعضا سرکس اغا	

﴿ قضای مزبوره ملحق نواحی مدیرانی ﴾

دلی الیاس ناحیه‌سی مدیری احمد اغا	خردال ناحیه‌سی مدیری ابراهیم افندی
معاون ارتین اغا	کاتب محمد افندی
کاتب حافظ عزت افندی	پولیس محمد افندی
پولیس مأموری علی افندی	ابتدائیه معلمی حسین افندی
ابتدائیه معلمی احمد افندی	

Türkiye Diyanet Vakfı

یکی خان قضاسی (صنف ٣)

اسامی	اسامی
قائممقام عون‌الرفیق بك	
نائب احمد توفیق‌افندی	

مجلس اداره

رئیس قائممقام بك

(اعضای طبیعیه)		(اعضای منتخبه)
نائب افندی		حاجی مصطفی افندی
مفتی حاجی زکریا افندی		سعید اغا
مال مدیری محمد جمال افندی		آرتین اغا
تحریرات کاتبی محمدعلی افندی	رابعه	آپل اغا

مال و ویرکو دائره‌لری

مال مدیری افندی	رفیق کامل افندی
معاونی اسماعیل افندی	صندق امینی اسماعیل بك

نفوس اداره‌سی

نفوس مأموری توفیق بك	ثالثه	کاتب نوری افندی

زراعت بانق شعبه اداره‌سی

رئیس عزت بك	اعضا	بکر اغا
محاسبه کاتبی		صوغومون افندی

محکمهٔ بدایت

رئیس نائب افندی		ایکنجی کاتب رفعت افندی
عزت بك	اعضا	مستنطق معاونی یوسف افندی
همپارسوم افندی		مقاولات محرری عمر افندی
باش کاتب عثمان افندی		شرعیه کاتبی محمد صبری افندی

پوليس دائره‌سی

اسامی	اسامی
قوميسر شاكر افندی	ناحيه پوليسی محمد سامی افندی
پوليس صبری افندی	« « بكر افندی
پوليس حسين افندی	« « داويد افندی

بعض مأمورين

طاپو كاتبی محمد افندی	تلغراف و پوسته مأموری حاجی صبری افندی
خزينه دعوی وكيلی	ضابطه مأموری

بلدی دائره‌سی

رئيس محمد اغا	اعضا: مارقار اغا
اعضا: احمد اغا	اعضا: ميخايل اغا
اعضا: ابراهيم افندی	كاتب و صندق امينی علی رضا افندی
اعضا: بكر اغا	

قضاء مزبوره ملحق نواحی مديرانی

چرچر ناحيه‌سی مديری محمود بك	
باجلك « « ناظم افندی	
ديركلی « « عادل افندی	

بذيان حميد قضاسی (صنف ٣)

اسامی	اسامی
قائممقام محمد مقبل افندی ثالثه	
نائب علی فؤاد بك	

مجلس اداره

رئیس قائممقام افندی

(اعضای طبیعیه)	(اعضای منتخبه)
نائب افندی	حاجی علی افندی
مفتی محمد توفیق افندی	نائل چاوش
مال مدیری ویسی افندی	هاجی اغا
تحریرات کاتبی ابراهیم ادهم افندی	اورنك اغا

مال وویرکو دائره‌لری

مال مدیری ویسی افندی	ویرکو کاتبی حسن افندی
معاونی عثمان افندی	صندف امینی حسین افندی

نفوس اداره‌سی

نفوس مأموری عمر افندی	کاتبی حقی افندی

زراعت بانق شعبه اداره‌سی

رئیس محمد افندی	
محاسبه کاتبی شاکر افندی	

محکمهٔ بدایت

رئیس نائب افندی	اعضا قاسم افندی
باشکاتب حسنی افندی	اعضا لوقتی افندی
ایکنجی کاتب رشدی افندی	مباشر سلیمان اغا
مستنطق معاونی ابراهیم افندی	مباشر حلمی افندی

﴿ پولیس دائرەسی ﴾

اسامی	اسامی
ایکنجی قومیسر حسین افندی	پولیس مأموری سیموناکی افندی

﴿ بعض مأمورین ﴾

تلغراف و پوستە مدیری ادهم افندی	ضابطه مأموری یوزباشی فؤاد بك
تحصیلات مفتشیء ن نوری افندی	باش چاوش شوقی افندی
بلدی رئیسی حاجی علی افندی	طاپو کاتبی
کاتبی مصطفی افندی	

﴿ قضاء مزبورە ملحق نواحی مدیرانی ﴾

قوزی کودنلی ناحیەسی مدیری حاجی عمر اغا
ضمانتی ناحیەسی مدیری سلیمان افندی
صاری اوغلان ناحیەسی مدیری عثمان افندی

Türkiye Diyanet Vakfı

عزيزيه قضاسى (صنف ٢)

اسامى	رتبه	اسامى
قائمقام معمر بك نائب محمد امين افندى	ثالثه	ع ٤

مجلس اداره

رئيس قائمقام بك

(اعضاى طبيعيه)		(اعضاى منتخبه)
نائب افندى		مصطفى اغا م ٤
مفتى منصور افندى	مدرس	حاجى عمر افندى
مال مديرى اطناش افندى	مداليه	مسروق اغا
تحريرات كاتبى محمد توفيق افندى		سره كان افندى

مال وويركو دائره لرى

مال مديرى افندى		مال مديرى رفيقى اسماعيل افندى
معاونى خيرى افندى		صندق امينى حافظ شكرى افندى

نفوس اداره سى

نفوس مأمورى احمد نيازى افندى		كاتب محمد شوقى افندى

زراعت بانق شعبه اداره سى

رئيس حاجى بكر افندى		عضو محمد افندى
محاسبه كاتبى شمس الدين افندى		على افندى ارتين افندى

محكمهٔ بدايت

رئيس نائب افندى		ايكنجى كاتب بهجت افندى
عضو موسى بك		مستنطق معاونى محمد توفيق افندى
بغوص افندى		مقاولات محررى حسن بك ثالثه
باش كاتب احمد افندى		شرعيه كاتبى فرهاد افندى

مهاجر قومیسیونی

اسامی		اسامی	
رئیس قائممقام بك		اداره اعضاسندن مصطفی اغا	اعضا
مال مدیری افندی	اعضا	بلدی اعضاسندن سید اغا	
تحریرات کاتبی افندی		بغوص اغا	

فراغ قومیسیونی

رئیس قائممقام بك		
نائب افندی	اعضا	
مال مدیری افندی		
طاپو کاتبی رضا افندی		

پولیس دائره‌سی

قومیسر منحل	طوقلر پولیسی سرکس افندی
پولیس عثمان نوری افندی	صاریز پولیسی عمر افندی
پولیس ولی افندی	ویران شهر پولیسی بکر افندی
قینار پولیسی عثمان افندی	خان پولیسی حاجی علی افندی

بعض مأمورین

تلغراف و پوسته مدیری نادر افندی رابعه	دیون عمومیه پول بایع مأموری طران بك
خزینه وکیلی خیری افندی	ضابطه مأموری وکیلی ملازم محمود بك
اورمان اونده‌لق مأموری محمد افندی	تحصیلات مفتشی کنعان بك
طاپو کاتبی رضا افندی	رزی مأموری حاجی عمر افندی

بلدی دائره سی

رئیس محمود ندیم افندی		کاتب قدیر افندی
مرعشلی علی اغا	اعضا	بلدی چاوشی حاجی علی افندی
سید افندی		
بغوص اغا ارتین اغا		

حافيق قضاسى (صنف ۳)

اسامى	رتبه	اسامى
قائمقام يوركى متولى افندى	ثالثه	معاون عبوق اسعد افندى
نائب على رضا افندى	مدرس	

مجلس اداره

رئيس قائمقام افندى

(اعضاى طبيعيه)	(اعضاى منتخبه)
نائب افندى	موسى اغا
معاون افندى	عمر افندى
مفتى	طوران اغا
مال مديرى عزت افندى	مارديروص اغا
تحريرات كاتبى حسين افندى	

مال وويركو دائره‌لرى

مال مديرى افندى	توزاكلو ناحيه‌سى ويركو كاتبى فراقى افندى
معاون وويركو كاتبى نورى افندى	صندق امينى مصطفى فريد افندى
رفيقى يادكار افندى	

نفوس دائره‌سى

نفوس مأمورى محمد رشاد افندى | كاتبى احمد افندى

زراعت بانق شعبه اداره‌سى

رئيس بسيم افندى	محاسبه كاتبى نعمان نورى افندى
اعضا: خچيك اغا	رفيقى محمد افندى
سيمون اغا	تحصيلدار عبدالقادر افندى
محمد اغا	

محكمهٔ بدايت

رئيس نائب افندى	مستنطق معاونى طيفور افندى
اعضا: بكر افندى	ايكنجى كاتب ابراهيم افندى
نشان افندى	متاولات محررى عبداه ذكريا افندى
باش كاتب محمد نورى افندى	

پولیس دائره‌سی

اسامی	اسامی
اوچنجی قومیسر حسین عونی افندی	پولیس روبن افندی
پولیس بسیم افندی	

بعض مأمورین

طاپو کاتبی حسین فوزی افندی	ضابطه مأموری ملازم ثانی محمد افندی
تلغراف و پوسته مأموری محمد جمال افندی	م ٥ افتخار تخلیصه و یونان مدالیه‌لری
خزینه دعوی وکیلی علی افندی	

بلدی دائره‌سی

رئیس بسیم افندی	اعضا سیمون اغا
اعضا رجب اغا	ارا کل اغا
مانوق اغا	کاتب احمد ضیاء الدین افندی

قضاء مزبوره ملحق نواحی مدیرانی

توزاکلو ناحیه‌سی مدیری رستم افندی	پولیس حسین شوقی افندی
کاتب کاظم افندی	ماموغه ناحیه‌سی مدیر وکیلی عبداه قابل اغا
پولیس حسین افندی	کاتب عزت افندی
قبالی ناحیه‌سی مدیری حاجی مصطفی اغا	پولیس قره‌بت افندی
کاتب حسین رضا افندی	

Türkiye Diyanet Vakfı

کرون قضاسی (صنف ٣)

اسامی	رتبه	اسامی
قائممقام حسین حسنی بك		قائممقام معاونی پسقال افندی رابعه
نائب محمد ممتاز افندی		

مجلس اداره

رئیس قائممقام بك

(اعضای طبیعیه)		(اعضای منتخبه)
نائب افندی		شیخ علی بابا افندی
قائممقام معاونی افندی	رابعه	عمر افندی
مفتی اسماعیل ذهنی افندی		تاکیل اغا
مال مدیری علی افندی		آرتین افندی
تحریرات کاتبی خلیل افندی	رابعه	

مال و ویرکو دائره‌لری

مال مدیری افندی		صندوق امینی احمد حمدی افندی
معاونی و ویرکو کاتبی ثابت بك		

نفوس اداره‌سی

نفوس مأموری صادق افندی	م ٥	کاتبی محمد افندی

زراعت بانقی شعبه اداره‌سی

رئیس		اعضا حسنی افندی
محاسبه کاتبی محمد توفیق افندی		اعضا عبداه افندی

محکمهٔ بدایت

رئیس نائب افندی		مستنطق معاونی عثمان افندی
اعضا شکری افندی		ایکنجی کاتب امین افندی
اعضا آرتین افندی		مقاولات محرری ابراهیم افندی
باشکاتب علی افندی		محکمهٔ شرعیه کاتبی عثمان افندی

معارف قومیسیونی

اسامی	رتبه	اسامی	
رئیس قائممقام بك		رشدیه معلم اولی حامی افندی	ابتدای خارج
اعضا نائب افندی		معاون بسقال افندی	رابعه
مفتی افندی		محمد افندی	ثالثه
محمد بك	ثانیه	كاتب اسماعیل افندی	خامسه
متقاعد بیكباشی ضیا بك			

تجارت وزراعت وصنایع اوطه‌سی

رئیس اول محمد افندی	ثالثه	اعضا نهابتیان آرتین افندی
رئیس ثانی هاجی آرتین افندی		چولجیان ترجان افندی
اعضا محمد بك	ثانیه	چوقاریان قاریل اغا
عبداه اغا		قره‌دلیان كیركور اغا

اوقاف قومیسیونی

رئیس نائب افندی		اعضا شكری افندی
اعضا مفتی افندی		مولود اغا
محمد بك	ثانیه	عثمان افندی
حاجی علی افندی	ثانیه	كاتب شكری افندی

تحصیلات قومیسیونی

رئیس اول قائممقام بك		اعضا بلدی رئیسی مولود اغا
رئیس ثانی مالمدیری علی افندی		تاكیل اغا
اعضا معاون اسقال افندی	رابعه	تحصیلات مفتشی عونی افندی

تحصیلات دائره‌سی

تحصیلات مفتشی عونی افندی		پیاده تحصیلداری محمد جرجیس افندی
سواری تحصیلداری مصطفی افندی		« « مصطفی افندی
پیاده تحصیلداری قره‌بت افندی		« « ملكون افندی

﴿ پوليس دائره‌سى ﴾

اسامى	اسامى
قوميسر محمود نديم افندى	پوليس حميد بك
پوليس مصطفى افندى	

﴿ بلدى دائره‌سى ﴾

رئيس مولود اغا	اعضا چلنكريان مقرديج اغا
اعضا حسنى افندى	كاتب عزيز افندى
خسن افندى	مفتش على اغا
نهابتيان نهابت اغا	قولجى حاجى مقداد اغا
قره‌دليان كيركور اغا	قلفه اينوك اوسته

﴿ بعض مأمورين ﴾

پوسته وتلغراف مديرى محمد افندى	روضهٔ معارف مكتب ابتدائيسى معلمى عبدالرحمن افندى
مخابره مأمورى راشيد افندى	احسانيه مكتب ابتدائيسى معلمى عمر افندى
طابو كاتبى ابراهيم خلوصى افندى	كلشن معارف حميدى اناث مكتبى معلمى هدايت خانم
ضابطه مأمورى حسن اغا	ديون عموميه مأمورى حسن خلوصى افندى
مكتب رشديه معلم اولى محمد حلمى افندى	رژى مأمورى ضيا بك
معلم ثانى كاظم افندى	اورمان اونده‌لق مأمورى اسماعيل افندى
خط معلمى عثمان افندى	
حديقهٔ معارف مكتب ابتدائيسى معلمى ابراهيم افندى	

﴿ قضاء مزبوره ملحق نواحى مديرانى ﴾

قره‌طروق ناحيه‌سى مديرى مصطفى افندى	كوبكوپران ناحيه‌سى مديرى مصطفى افندى
معاون اوحانس اغا	كاتب شاكر بك
كاتب جمال افندى	پوليس عبداه افندى
پوليس سيد افندى	مكتب معلمى ادريس افندى
مكتب معلمى عبدالرحمن افندى	

دارنده قضاسی (صنف ٣)

اسامی	رتبه	اسامی
قائمقام حاجی راشیدافندی نائب عمر وحید افندی	ثالثه	

مجلس اداره

رئیس قائمقام بك

(اعضای طبیعه)	(اعضای منتخبه)
نائب افندی	علی افندی
مفتی عبدالرحمن افندی	مسیا اغا
مال مدیری وکیلی عثمان افندی	
تحریرات کاتبی علی رضاافندی	

مال وویرکو دائره‌لری

مال‌امدیری وکیلی عثمان افندی	صندق امینی احمدافندی
« معاونی	

نفوس دائره‌سی

مأموری کامل‌افندی	کاتبی عبداه افندی

محکمهٔ بدایت

رئیس نائب افندی	مستنطق معاونی حقی افندی
اعضا حاجی حسن اغا	ایکنجی کاتب فوزی‌افندی
واحان اغا	مقاولات محرری بکر عزمی افندی

پولیس دائره‌سی

قومیسر حافظ احمد ناجی افندی	کرمتر ناحیه‌سی پولیسی حافظ افندی
پولیس فیض‌اه افندی	ایوالی ناحیه‌سی پولیسی محمد افندی

Türkiye Diyanet Vakfı

بعض مأمورين

اسامی	اسامی
تلغراف مدیری محمود شکری افندی	ضابطه مأموری شریف اغا
تلغراف موصل محررات عبداه افندی	رژی مأموری عوادس افندی
طابو کاتبی کلشن افندی	رشدیه معلم اولی حاجی حمزه افندی
دیون عمومیه مأموری عمر افندی	معلم معاونی احسان افندی

بلدیه دائره‌سی

رئیس محمد بك	
اعضا حاجی احمد اغا	اعضا علمکسان اغا
اعضا قدیر افندی	اعضا بکر افندی

قضاء مربوطه ملحق نواحی مدیرانی

کرمتر ناحیه‌سی مدیری	ایوالی ناحیه‌سی مدیری مصطفی اغا
کاتبی مصطفی افندی	کاتبی حسین بك

قوچکیری قضاسی (صنف ٢)

اسامی	رتبه	اسامی
قائمقام محمد عاصم بك	ثانیه	
نائب محمد عارف افندی	دوریه مدرسی	

مجلس اداره

رئیس قائمقام بك

(اعضای طبیعیه)		(اعضای منتخبه)
نائب افندی		حمدی افندی
مفتی مقداد صدقی افندی		مصطفی اغا
مال مدیری ابراهیم حقی افندی	ع ٤	طودور اغا
تحریرات کاتبی محمود جمال افندی	رابعه	مرنجان افندی

مال وویرکو دائره‌لری

مال مدیری افندی	عشر ویرکو کاتبی عبدالاحد افندی
معاونی عزت افندی	رفیقی اسماعیل افندی
یکطاقی ویرکو کاتبی جمال افندی	صندوق امینی احمد افندی

نفوس اداره‌سی

نفوس مأموری علی بك	کاتبی رضا افندی

زراعت بانق شعبه‌سی

رئیس بلدیه رئیسی حقی افندی	اعضا	مصطفی اغا
محاسبه کاتبی محی الدین افندی		سرکس «
رفیقی ادهم افندی		سیروب «

محکمهٔ بدایت

رئیس نائب افندی		کاتب ثانی معین افندی
مظلوم ناجی افندی	اعضا	مستنطق معاونی طیفور افندی
باندوق افندی		شرعیه کاتبی حسن فهمی افندی دوریه مدرسی
باش کاتب خلیل افندی		مقاولات محرری احمد افندی

پوليس دائره‌سى

اسامى	اسامى
قوميسر وكيلى فرهاد افندى	قره‌جه ويران ناحيه‌سى پوليسى وهاب افندى
پوليس بكر رازى افندى	بكپيكارى « « بهجت «
« قره‌بت افندى	عبش « « جميل «
حميد آباد ناحيه‌سى پوليسى خليل افندى	

بلدى دائره‌سى

رئيس حقى افندى	اعضا سحق اغا
اعضا نورى افندى	سركس اغا
مصطفى اغا	كاتب محمد افندى
نورى اغا	چاوش حسنى اغا

مأمورين تحصيليه

تحصيلدار مفتشى اسماعيل حقى افندى	آلتنجى دائره تحصيلدارى مخلص افندى
برنجى دائره تحصيلدارى پياده احمد «	يدنجى « « حسن افندى
ايكنجى « « ارم «	سكزنجى « « بهجت «
اوچنجى « « سوارى حافظ «	طقوزنجى « « مصطفى عاطف افندى
دردنجى « « « مصطفى «	تصفيه قوميسيون كاتبى نظيف افندى
بشنجى « « « امين «	« كاتبى ارم افندى

طاپو دائره‌سى

طاپو كاتبى نورى افندى	طاپو تحصيلدارى ابوبكر افندى
يوقلمه كاتبى محمد افندى	

بعض مأمورين

رشديه معلمى عبداه افندى	ضابطه مأمورى ملازم شريف اغا
تلغراف و پوسته مأمورى محمد كامل افندى	غارديان فيض اه افندى
باجچى مركزى مأمورى قاسم افندى	ديون عموميه مأمورى ملقون افندى
اورمان مأمورى احمد طران افندى	رژى مأمورى همپارسوم افندى

﴿ قضای مزبوره ملحق نواحی مدیرانی ﴾

اسامی

حمید آباد ناحیه‌سی مدیری محمد بدری افندی
» » کاتبی حمدی افندی
قره‌جه ویران ناحیه‌سی مدیری حسن بصری افندی
» » کاتبی علی افندی
بکپیکاری ناحیه‌سی مدیری عارف افندی
» » کاتبی حاجی ثابت افندی
عبش ناحیه‌سی مدیری کاظم افندی
» » کاتبی طورسون افندی

Türkiye Diyanet Vakfı

قنقال قضاسی (صنف ۳)

اسامی	اسامی

قائممقام وکیلی ولایت جلیله معیت مأمورلرندن اسماعیل حقی افندی
نائب محمد توفیق افندی

مجلس اداره

رئیس قائممقام افندی

(اعضای طبیعیه)	(اعضای منتخبه)
نائب افندی	محمد صالح افندی
مفتی منحل	محمد نیازی افندی
مال مدیری علی خان افندی	طروس اغا
تحریرات کاتبی فرهاد افندی	طانل اغا

مال وویرکو دائره‌لری

مال مدیری علی خان افندی	رفیق وهبی افندی
معاونی محمد طاهر افندی	صندق امینی حافظ احمد افندی
الاجه خان ویرکو کاتبی اسماعیل افندی	

نفوس اداره‌سی

نفوس مأموری احمد ضیاء الدین افندی	کاتب محمد شکری افندی

معارف قومیسیونی

رئیس مفتی افندی	اعضا تحریرات کاتبی فرهاد افندی
اعضا مال مدیری معاونی طاهر افندی	کاتب اسماعیل افندی

بلدی دائره‌سی

رئیس محمد صالح افندی	اعضا ذکی اغا
اعضا محمد اغا	اعضا قره‌بت اغا
اعضا احمد اغا	کاتب وصندق امینی احمد رفعت افندی
اعضا علی افندی	

مهاجر قومیسیونی

اسامی	اسامی
رئیس نائب افندی	اعضا احمد ضیاء الدین افندی
اعضا طاهر افندی	کاتب فرهاد افندی

پولیس دائره‌سی

اوچنجی قومیسر یحیی افندی	مرکز پولیسی نجیب افندی

بعض مأمورین

تلغراف و پوسته مأموری سامی افندی	تحصیلدار مفتشی اوسکیهان افندی
طابو کاتبی الیاس افندی	سواری تحصیلداری محمد افندی
شرعیه کاتبی فائق افندی	« « محمد راغب افندی
ضابطه مأموری احمد مدحت افندی م ٤	« « مصطفی افندی
مکتب ابتدائیه معلمی احمد توفیق افندی	پیاده « احمد افندی
رژی مأموری صاویلیان افندی	

مرکز قضایه ملحق نواحی مدیرانی

دلکطاش ناحیه‌سی مدیری احمد حمدی افندی	قواق ناحیه‌سی مدیری حسن اغا
کاتب خالد افندی	کاتب احمد افندی
مکتب ابتدائیه معلمی طورسون افندی	مکتب ابتدائیه معلمی شفیق افندی
پولیس حسن افندی	پولیس کیغورق افندی
آلاجه خان ناحیه‌سی مدیری سلیمان افندی	یللیجه ناحیه‌سی مدیری باشو اغا
کاتب علی رضا افندی	کاتب احمد طران افندی
مکتب ابتدائیه معلمی عبدالرحیم افندی	مکتب ابتدائیه معلمی محمد افندی
پولیس حاجی محمد افندی	پولیس سید محمد افندی

اماسیه سنجاغی

اماسیه سنجاغی

متصرف لوا جودت بك

رتبه	عثمانی	مجیدی	امتیاز مدالیه‌سی
اولی اولی	٣	٢	کموش

ارکان لوا

اسامی	رتبه	اسامی	رتبه
نائب سعید افندی	ادرنه پایه‌ٔ مجردی	محاسبه‌جی امین افندی	ثالثه
متصرف معاونی نقولاکی افندی	ثالثه	تحریرات مدیری محمد رفعت «	ثالثه

مجلس ادارهٔ لوا

رئیس متصرف بك

(اعضای طبیعیه)		(اعضای منتخبه)
نائب افندی	ادرنه پایه‌ٔ مجردی	احمد افندی
متصرف معاونی افندی		منحل
محاسبه‌جی افندی		پاولوس افندی
مفتی حافظ کامل افندی	ازمیر پایه‌ٔ مجردی	داغلیان افندی
تحریرات مدیری افندی		
ارمنی مرخصه وکیلی سحق افندی		

لوا تحریرات قلمی

تحریرات مدیری محمد رفعت افندی	ثالثه	مبیض اول شوکت افندی
باش کاتب حافظ فائق افندی		« ثانی محمود افندی
مسود اول حافظ محمد افندی		اوراق مأموری محمد عزت افندی
« ثانی احمد جلال الدین افندی		« « رفیقی شریف افندی

موزع احمد افندی

مجلس اداره قلمی

اسامی	رتبه	اسامی
باش کاتب حمدی افندی		کاتب ثانی رضا افندی

محاسبه قلمی

اسامی	رتبه	اسامی
باشکاتب سلیمان افندی	رابعه	اوراق کاتبی صالح بك
مصارفات کاتبی حاجی حسین افندی		رفیقی محمد صبری افندی
واردات کاتبی عثمان افندی		دیکری لطف‌اه افندی
مرکز کاتبی طاهر افندی		صندق امینی محمد افندی

ویرکو قلمی

اسامی	رتبه	اسامی
مأمور حاجی الهامی افندی		نواحی کاتبی محمد رشدی افندی
باشکاتب حسن حسنی افندی		رفیقی عبدالقادر افندی
رفیقی محمد حمزه افندی		دفترجی رحمی افندی

دفتر خاقانی اداره‌سی

اسامی	رتبه	اسامی
مأمور رفعت بك	ثانیه	رفیقی علی رضا افندی
باشکاتب محمد نادر افندی		مرکز طابو کاتبی مصطفی محسن افندی

نفوس اداره‌سی

اسامی	رتبه	اسامی
مأمور احمد ماهر افندی		کاتب علی دائم افندی

اوقاف دائره‌سی

اسامی	رتبه		اسامی
اوقاف مدیری طوفان افندی	رابعه	م٤	رفیقی ابراهیم افندی
باشکاتب محمد حمدی افندی			صندق امینی محمود پرتو افندی

محکمهٔ شرعیه قلمی

اسامی	رتبه	اسامی
باشکاتب حافظ محمد توفیق افندی	مدرس	ضبط کاتبی حافظ ناجی افندی
قسام کاتبی عبدالعزیز افندی		ایتام مدیری علی افندی

عدلیه دائره‌سی

اسامی	رتبه	اسامی	
حقوق رئیسی نائب افندی		اعضا خره‌لمبوس اغا	
جزا رئیسی رضا افندی	رابعه	« ملازمی عبداللطیف افندی	مدرس
مدعیٔ عمومی معاونی جمال افندی	رابعه	« « احمد ضیاء الدین «	ثالثه
اعضا مستنطق امین افندی	رابعه	اجرا مأموری عثمان افندی	
حاجی مصطفی افندی		مقاولات محرری ناظم بك	ثالثه
محی الدین افندی	ثالثه	رفیقی راغب بك	
قره‌بت افندی			

محکمهٔ بدایت قلمی

باش کاتب محمد امین افندی	دوریه مدرسی	دیکری اسماعیل افندی
ضبط کاتبی محمد نافذ افندی		اجرا مباشری مصطفی اغا
دیکری قدری بك	رابعه	دیکری علی اغا
دیکری محمد افندی	بروسه مدرسلکی	

زراعت بانقه‌سی شعبه‌سی

رئیس مفتی افندی	اعضا محی الدین افندی
مأمور عمر لطفی افندی	مدرس احمد افندی
معاون عبدالقادر افندی	نظریت افندی
کاتب محمد تحسین افندی	

طرق ومعابر فن اداره‌سی

مهندس حقی افندی	رابعه	کاتب صبری افندی
قوندوکتور آرتین افندی		

معارف قومیسیونی

رئیس اول متصرف بك	اعضا حسن افندی طوفان افندی
« ثانی شروانی عبداه افندی	رحمی افندی
اعضا محمود افندی	کاتب ویسل افندی

طریق قومیسیونی

اسامی	رتبه	اسامی
رئیس متصرف بك	رابعه	اعضا: طاهر افندی
اعضا: دوقتور طوماس طاغلیان افندی		اعضا: بانق مأموری عمر افندی
اعضا: مهندس حقی افندی		کاتب ضبری افندی
اعضا: نفوس مأموری احمد ماهر افندی		

تحصیلات قومیسیونی

رئیس محاسبه‌جی افندی		اعضا: ویرکو باش کاتبی حسن افندی
اعضا طاهر افندی		اعضا: سرتحصیلدار شکری افندی

مهاجرین اسلامیه قومیسیونی

رئیس شروانی عبداله افندی	موصله سلیمانیه	بلدیه رئیسی شیخ جمال الدین افندی
اعضا مجلس اداره اعضاسندن احمد افندی		کاتبی شوکت افندی

بلدیه دائره‌سی

رئیس شیخ جمال الدین افندی	اجزاجی اوا کم افندی	رابعه
طبیب مارقو افندی	آشی مأموری رائف افندی	
اعضا: احمد افندی	معاونی راشد افندی	
اعضا: طاهر افندی	بلدیه قالفه‌سی انسطاس اغا	
اعضا: نوری بك	قابله فاطمه خانم	
اعضا: نظر اغا	بلدیه مفتشی علی افندی	
اعضا: استاطیوس اغا	چاوشلر: توفیق افندی	
کاتب حلمی افندی	چاوشلر: محمد افندی	
صندق امینی حافظ یحیی نجمی الدین افندی	چاوشلر: مقردیچ اغا	

مکتب اعدادی

اسامی	اسامی
مدیر یونس افندی	فارسی معلمی حاجی بکر افندی
فرانسز وسائره معلمی مصطفی افندی	حسن خط معلمی مصطفی افندی
هندسه وعلوم ریاضیه معلمی ضیا افندی	مبصر احمد شکری افندی
کتابت وفنون ترکیه معلمی رحمی افندی	بواب حاجی محمود اغا
علوم دینیه معلمی احمد افندی	خدمه علی رضا اغا

مکاتب ابتدائی

عمارت مکتبی معلمی ادهم افندی	بواب نوری اغا
معاونی رسول افندی	بلبل خاتون معلمی حسن افندی
چوبلیجه مکتبی معلمی احمد افندی	اناث معلمه‌سی کریمه خانم
معاونی حقی افندی	مبصره‌سی زهرا خانم

اماسیه نواحیسنده بولنان حمیدیه ابتدائی مکتبلری

ظره معلمی امین افندی	ازینه پازار معلمی حسن افندی
علوی معلمی شریف افندی	مورك معلمی ادهم افندی

تلغراف وپوسته خانه

مدیر رحمی افندی رابعه	موصل محررات ماهر افندی
سر مخابره مأموری حمدی افندی	دیکری محمد افندی
مخابره مأموری ابراهیم خلیل افندی	زیله جهتی خط چاوشی رشید اغا
« « حسن افندی	بوزغاد جهتی « « مصطفی افندی
« « فائق افندی	لادیق جهتی « « حلمی اغا

دیون عمومیه اداره‌سی

مأمور عثمان خیری افندی	رفیق شکری افندی
باش کاتب جمال افندی	صندق امینی احمد افندی

Türkiye Diyanet Vakfı

﴿ژاندارمه دائره‌سی﴾

اسامی	اسامی

ژاندارمه بیکباشیسی ملك افندی ع ٤ م ٤ آلتون لیاقت کموش افتخار مدالیه‌لری
حساب امینی حسن افندی
سواری یوزباشیسی عاکف افندی
ملازم اول توفیق بك م ٥
ملازم اول حسن بك
ملازم ثانی حسن بك افتخار مدالیه‌سی
پیاده بلوك یوزباشیسی خلیل اغا

﴿پولیس دائره‌سی﴾

ایکنجی قومیسر حافظ محمد افندی	پولیس حسین دائم افندی
اوچنجی قومیسر محمد نوری افندی	« مصطفی صبری افندی
« « یورکی افندی	« محمود ندیم افندی
	« محمد عادل افندی

﴿تحصیلات اداره‌سی﴾

اماسیه قضاسی تحصیلدار مفتشی ارمناك افندی	برنجی دائره پیاده تحصیلداری مصطفی افندی
تحصیلداران شکری افندی	ایکنجی « « « قره‌بت افندی
٧ نجی دائره سواری تحصیلداری یحیی افندی	اوچنجی « « « ملکون افندی
٨ نجی « « حسن بك	دردنجی « « « اوحانس افندی
٩ نجی « « ادهم افندی	بشنجی « « « مصطفی افندی
١٠ نجی « « اسماعیل افندی	التنجی « « « عبدالعزیز افندی
١١ نجی « « بکر بك	

﴿رژی اداره‌سی﴾

رژی مدیری موسیوا کوست کروك م ٣	انبار مأموری قره‌بت افندی
محاسبه‌جی موسیو ادرونی	

مأمورين متفرقه

اسامی	اسامی
سرغاردیان عارف ساجدی افندی	غاردیان اسماعیل اغا
کاتب مصطفی افندی	« محمد یشار اغا
غاردیان احمد افندی	« محمد بك
« ادهم افندی	مجرمین خستەخانەجی عزمی افندی
« صالح اغا	

مرکز قضاسی نواحی مدیرانی

ازینەبازاری ناحیەسی مدیری حسین اغا	علوی ناحیەسی مدیر وکیلی الیاس افندی
کاتبی هاشم افندی	کاتبی حامی افندی
پولیس حسن تحسین افندی	پولیس رشدی افندی
ظره ناحیەسی مدیری بکر اغا	مورك ناحیەسی مدیری یوسف چاوش
کاتبی حاجی محمد افندی	کاتبی شامل افندی
پولیس نوری بك	پولیس حسن افندی

مرزیفون قضاسی (صنف ١)

اسامی	رتبه	اسامی
قائمقام امین راشد افندی	متمایز	قائمقام معاونی یورغاکی افندی
نائب رجب فهمی افندی		

مجلس اداره

رئیس قائمقام افندی

(اعضای طبیعیه)		(اعضای منتخبه)
نائب افندی		مصطفی افندی
قائمقام معاونی افندی		طورسون افندی
مفتی حاجی منیب افندی		بدروص افندی
مال مدیری وکیلی فؤاد افندی		یوردان افندی
تحریرات کاتبی عمر لطفی افندی	رابعه	

مال وویرکو دائره‌لری

مال مدیری وکیلی فؤاد افندی	صندق امینی احمد حمدی افندی
معاون وویرکو کاتبی نوری افندی	ماء جاری کاتبی خلیل افندی

نفوس دائره‌سی

نفوس مأموری محمد حمدی افندی | کاتبی عزت افندی

زراعت بانق شعبه اداره‌سی

رئیس مصطفی افندی	اعضا اوحانس افندی
اعضا طورسون افندی	محاسبه کاتبی محمود ندیم افندی ثالثه
حشمت افندی	اوطه‌جی سعید اغا

محکمهٔ بدایت

رئیس نائب افندی	کاتب ثانی محمد کاظم افندی
اعضا مصطفی افندی	مستنطق معاونی ضیا افندی
بغوص افندی	مقاولات محرری حاجی حلمی افندی
باش کاتب مصطفی ماهر افندی	محکمهٔ شرعیه کاتبی مصطفی توفیق افندی

﴿ پوسته وتلغراف دائره‌سی ﴾

اسامی	اسامی
مدیر علی اشرف افندی	تلغرف چاوشی نظیف افندی
مخابره مأموری حسن حسنی افندی	موصل محررات کیریاقو افندی

﴿ بلدی دائره‌سی ﴾

رئیس وکیلی غالب افندی ثانیه	صندق امینی تحسین افندی
اعضا مصطفی افندی	مفتش محمد افندی
حاجی محمد اغا	چاوش عارف اغا
مقراغا	« مصطفی اغا
اوحانس اغا	« صالح افندی
کاتب بلال افندی	طلومبه‌جی مصطفی چاوش
طبیب محمود ندیم افندی	اوطه‌جی علی اغا
اجزاجی محمد شوکت افندی	

﴿ پولیس دائره‌سی ﴾

اوچنجی قومیسر احمد رفیق افندی	پولیس اسماعیل حقی افندی
پولیس محمد کامل افندی	پولیس مرجان افندی

﴿ حمیدیه حجاز تیمور یولی قومیسیونی ﴾

رئیس قائممقام افندی	اعضا عاشر افندی
رئیس ثانی بلدیه رئیسی	حقی افندی
اعضا حاجی منیب افندی	مرتضی اغا

﴿ معارف قومیسیونی ﴾

رئیس قائممقام افندی	اعضا غالب افندی
اعضا مفتی افندی	کاتب عمر لطفی افندی
سعید افندی ازمیرپایه مجردی	رشدیه معلم اولی توفیق افندی
حاجی عمر افندی	« ثانی رفعت افندی

مهاجرين قوميسيونى

اسامى	رتبه	اسامى
نفوس مأمورى حمدى افندى		اعضا عاشر افندى
طابو كاتبى اسماعيل افندى		كاتب كاشف افندى

مكتب رشديه ومكاتب ابتدائيه

رشديه معلم اولى سليم سرى افندى	بروسه	ابتدائى ذكور معلمى حافظ ارسلان افندى
« « ثانيسى حسن حسنى افندى		« حسن خط معلمى مسطفى افندى
ابتدائى ذكور معلمى حافظ محمد افندى		اناث ابتدائى معلمه‌سى بهيه خانم

تجارت وزراعت وصنايع اوطه‌سى

رئيس احمد طورسون افندى	اعضا هاجى مقر افندى
اعضا حشمت افندى	كاتب بلال افندى

اوقاف قومسيونى

اوقاف وكيلى مصطفى افندى	حقى افندى
قوميسيون رئيسى حاجى منيب افندى	عمر افندى
اعضا عاشر افندى	كاتب حافظ توفيق افندى

ويركو تعديلات قوميسيونى

رئيس ويركو كاتبى افندى	نور الدين افندى
اعضا عمر افندى	مقر اغا كيرياقو اغا

بعض مأمورين

طابو كاتبى اسماعيل افندى	ديون عموميه كاتبى حاجى خليل افندى
ضابطه مأمورى شاكر افندى	رژى مأمورى اسماعيل حقى افندى
اورمان مأمورى على افندى	لوشديكن ناحيه‌سى مديرى رضا افندى
محروقات اعانه مأمورى احمد نافذ افندى	معاون حاجى نعمان اغا
	كاتب اسماعيل نجاتى افندى
ديون عموميه مأمورى قدرى افندى	پوليس احمد هدايت افندى

کوپری قضاسی (صنف ۳)

اسامی	اسامی
قائممقام احمد رشدی افندی	
نائب عبداه افندی	موصلهٔ صحت

مجلس اداره

رئیس قائممقام افندی

(اعضای طبیعیه)	(اعضای منتخبه)
نائب افندی	عاکف افندی
مفتی الحاج محمد امین افندی	علی اغا
مال مدیری حاجی علی رضا افندی	استاوری اغا
تحریرات کاتبی ابراهیم هاشم افندی	ارتین اغا

مال وویرکو دائره‌لری

مال مدیری افندی	زیتون ویرکو کاتبی حاجی نوری افندی
معاون وویرکو کاتبی حسن افندی	صندق امینی حافظ عبداه افندی

نفوس دائره‌سی

نفوس مأموری یوسف افندی	کاتبی عبدالباقی افندی

زراعت بانق شعبه‌سی

رئیس حاجی حسین افندی	محاسبه کاتبی علی رضا افندی
اعضا: علی رضا افندی	تحصیلدار حسین افندی
کیرقور افندی	

محکمهٔ بدایت

رئیس نائب افندی	مقاولات محرری صادق افندی	
اعضا: حافظ نوری افندی	مستنطق معاونی رمزی افندی	
نظر اغا	محکمهٔ شرعیه کاتبی علی رائف	ادرنه
باش کاتب فهمی افندی	افندی	مدرسلکی
کاتب ثانی سعید افندی	کاتب ثانی نظیف افندی	

معارف قومیسیونی

اسامی	اسامی
رئیس قائممقام افندی	اعضا خواجه باقی افندی
اعضا مفتی افندی	عبدالباقی افندی
بلدیه رئیسی احمد افندی	کاتب حقی افندی

اوقاف قومیسیونی

رئیس اوقاف وکیلی احمد افندی	اعضا حاجی هاشم افندی
اعضا خواجه باقی افندی	حافظ حقی افندی حافظ احمد افندی

پولیس دائره‌سی

اوچنجی قومیسر محمد امین افندی	پولیس حلمی افندی
پولیس محمود افندی	ناحیه پولیسی منحل

بلدی دائره‌سی

رئیس احمد افندی	اعضا حاجی حسین اغا
اعضا نوری افندی	میخائل اغا آغوب اغا
احمد افندی	کاتب وصندق امینی شوکت افندی

مکتب رشدیه وابتدائیه

رشدیه معلمی عمر خلوصی افندی	چناقلی ابتدائیه معلمی حافظ شاکر افندی
« خط معلمی عصمت افندی	طاش قلعه « « سید افندی
دکرباشی ابتدائیه معلمی حافظ صالح افندی	اولاغو « « حسن حلمی افندی

بعض مأمورین

تلغراف وپوسته مدیری جمال الدین افندی	رژی مأموری بیرام افندی
مخابره مأموری ناظم افندی	طابو کاتبی عثمان افندی
شرعیه کاتبی عزت افندی	سواری اورمان مأموری عارف افندی
دیون عمومیه مأموری محمود افندی	تحصیلدار مفتشی سید محمد افندی

قضای مزبوره ملحق نواحی مدیرانی

اولاغو ناحیه‌سی مدیر وکیلی مصطفی اغا	چوراق دره ناحیه‌سی مدیری علی افندی
کاتبی احمد افندی	کاتبی غالب افندی

مجید اوزی قضاسی (صنف ٣)

اسامی	رتبه	اسامی
قائممقام علی وفا افندی	ثالثه	
نائب سلیمان فائق افندی	کبار مدرسی	

مجلس اداره

رئیس قائممقام افندی

(اعضای طبیعیه)		(اعضای منتخبه)
نائب افندی		ولی افندی
مفتی محمد شوقی افندی	دوریه مدرسی	حاجی احمد افندی
مال مدیری نهاد افندی	ثالثه م ٤	قره بت اغا
تحریرات کاتبی مصطفی افندی		اناسطاس اغا

مال وویرکو دائره لری

مال مدیری افندی		صندوق امینی حلمی افندی
معاونی محمد افندی		تحصیلدار مفتشی اسماعیل بك

نفوس اداره سی

نفوس مأموری عمر افندی	رابعه	کاتبی طیار افندی

زراعت بانق شعبه اداره سی

رئیس حاجی احمد افندی		محاسبه کاتبی مصطفی افندی
اعضا: عثمان افندی		رفیق امین افندی
اعضا: آغوب اغا		

محکمهٔ بداءت

رئیس نائب افندی		کاتب ثانی علی بك
اعضا: حسن افندی	ثالثه	مستنطق معاونی حمدی افندی
اعضا: اناسطاس اغا		مقاولات محرری مصطفی افندی
باش کاتب ضیا افندی		شرعیه باش کاتبی حسن افندی

مکتب رشدیه

اسامی	اسامی
مکتب رشدیه معلمی ابراهیم حقی افندی	مکتب ابتدائی معلمی شاکر افندی
« « معاونی بکر افندی	« « معلم ثانی نوری افندی
« « خط معلمی یوسف افندی	معارف کاتبی ادهم افندی
« « بواب حاجی خلیل اغا	اناث مکتب معلمه‌سی بهیه خانم

بعض مأمورین

اوچنجی قومیسر شاکر افندی	دیون عمومیه مأموری ادهم افندی
پولیس نوری افندی	طبو کاتبی نوری افندی
تلغراف مأموری مصطفی افندی	اورمان مأموری کامل افندی
رژی مأموری غوریل افندی	

بلدی دائره‌سی

رئیس حسن اغا	اعضا علی افندی
اعضا عثمان افندی	« آغوب اغا
« حسن اغا	کاتب نوری افندی

تدقیق بقایا قومیسیونی

رئیس قائممقام افندی	اعضا ولی الدین افندی
اعضا تحریرات کاتبی محمد افندی	« حاجی احمد افندی
« ولی الدین افندی	« مصطفی افندی
« عثمان افندی	« عثمان افندی
« نفوس مأموری نجیب افندی	

تحصیلات قومیسیونی

رئیس مال مدیری افندی	سواری تحصیلداری احمد افندی
اعضا اداره اعضاسندن ولی الدین افندی	« « حافظ محمد افندی
« بلدیه اعضاسندن علی افندی	« « اسماعیل افندی
سواری تحصیلداری صالح افندی	« « محمد افندی
« « راشد افندی	پیاده تحصیلداری حیدر افندی

لادیق قضاسی (صنف ٣)

اسامی	رتبه	اسامی
قائمقام احمد نوری بك		نائب ابراهیم افندی دوریه مدرسی

مجلس اداره

رئیس قائمقام بك

(اعضای طبیعیه)		(اعضای منتخبه)
نائب افندی	ثالثه	حاجی ابراهیم افندی
مفتی عثمان خلوصی افندی		هاشم اغا
مال مدیری علی بك		ارتین «
تحریرات کاتبی محمد افندی		انسطاس اغا
مترەپولیدو کیلی پاپاس خره لمبوس افندی		

مال ویرکو تلمی

مال مدیری علی بك	ثالثه	صندوق امینی نوری افندی
ویرکو کاتبی محمد رفعت افندی		خزینه وکیلی نوری افندی

نفوس اداره‌سی

نفوس مأموری احمد نوری افندی		کاتبی علی رضا افندی

زراعت بانق شعبه‌سی

رئیس حاجی عمر افندی	اعضا احمد اغا
اعضا: حافظ محمد صلاح الدین افندی	محاسبه کاتبی احسان افندی
اعضا: علی افندی	اوطه جی محمد افندی

محکمهٔ بدایت

رئیس نائب افندی	مستنطق رمزی افندی
اعضا: کامل افندی	معاونی رفیع افندی
اعضا: یورکی افندی	مقاولات محرری حسین رفعت افندی
باش کاتب حافظ حسین افندی	شرعیه باش کاتبی عاکف افندی
کاتب ثانی خالص افندی	

❊ اوقاف قومیسیونی ❊

اسامی	اسامی
رئیس مفتی افندی	اعضا: حاجی عمر افندی
اعضا مصطفی »	احمد اغا

❊ معارف قومیسیونی ❊

رئیس قائممقام بك	اعضا حافظ عارف افندی
اعضا: رشدیه معلمی سلیم سری افندی	» مصطفی افندی
حاجی عمر افندی	کاتب مصطفی افندی

❊ حجاز تیمور یولی اعانه قومیسیونی ❊

رئیس قائممقام بك	اعضا: حاجی امین افندی
اعضا: احمد افندی	ابراهیم اغا
اداره اعضاسندن حاجی ابراهیم افندی	کاتب مصطفی افندی

❊ طریق قومیسیونی ❊

رئیس قائممقام بك	اعضا: نفوس مأموری احمد نوری افندی
اعضا کامل افندی ابراهیم افندی	بانق کاتبی احسان افندی

❊ مهاجر قومیسیونی ❊

رئیس حاجی عمر افندی	طابو کاتبی مصطفی افندی
اعضا: حاجی مصطفی افندی	کاتبی علی رضا افندی
» امین اغا	

❊ تأسیسات عسکریه اعانه قومیسیونی ❊

رئیس قائممقام بك	اعضا: احمد اغا
اعضا: حاجی امین اغا	میسیا »
حافظ سلیمان افندی	کاتب حافظ حسین افندی

❊ مکتب رشدیه ❊

معلم اول سلیم سری افندی	معلم ثالث شوقی افندی
» ثانی حافظ صلاح الدین افندی	خط معلمی نوری افندی

﴿ مأمورين تحصيليه ﴾

اسامی	اسامی
تحصيلات مفتشى سيد محمد افندی	سوارى تحصيلدارى مصطفى افندی
سوارى تحصيلدارى نورى افندی	پياده « صادق افندی
« « عمر افندی	

﴿ پوليس دائره‌سی ﴾

اوچنجی قوميسر ماهر افندی	ناحيه پوليسی عادل بك
پوليس امين افندی	

﴿ بعض مأمورين ﴾

اوقاف وكيلی شيخ حاجی احمد افندی	تلغراف مأمورى حافظ افندی
ويركو تخمنی حافظ حسين افندی	ضابطه مأمورى محمد چاوش
« « علی افندی	اورمان مأمورى عمر افندی
« « كامل افندی	ديون عموميه مأمورى درويش افندی
« « نشان اغا	رژى مأمورى براشكوى افندی
طابو كاتبی مصطفى افندی	محبوسخانه غارديانی حافظ احمد لطفى افندی
تحصيل تعقيب مأمورى كامل افندی	

﴿ بلدى دائره‌سی ﴾

رئيس محمد كامل افندی	اعضا: بنايوط افندی
اعضا: احمد اغا	اعضا: قره‌بت اغا
اعضا: علی افندی	مع كاتب صندق امينی اسماعيل افندی
اعضا: كامل افندی	مفتش عبد الرحمن رفعت افندی

﴿ قضاء مزبوره ملحق نواحی مديرانی ﴾

قره‌ابدال ناحيه‌سی مديرى موسى اغا	فخرى ابوالی ناحيه‌سی مديرى خورشيد اغا
كاتبی مصطفى افندی	« اينوز « « حاجی علی اغا
پوليس عادل بك	

کوش حاجی کویی قضاسی (صنف ٣)

اسامی	رتبه	اسامی
قائمقام رشید بك	ثالثه	
نائب حاجی لطف‌اله افندی	دوریه‌مدرسی	

مجلس اداره

رئیس قائمقام بك

(اعضای طبیعیه)		(اعضای منتخبه)
نائب افندی	بروسه‌مدرسی	محمود اغا
مفتی مصطفی توفیق افندی		زینت افندی
مال مدیری عزمی افندی		پاولی اغا
تحریرات کاتبی امین افندی		اوحانس افندی
متره‌پولید وکیلی بدروافندی		

مال وویرکو دائره‌لری

مال مدیری عزمی افندی	صندق امینی آغوب افندی
مال‌مدیری معاونی محی‌الدین افندی	

نفوس اداره‌سی

نفوس مأموری حمدی افندی	کاتبی محمد افندی

زراعت بانق شعبه اداره‌سی

رئیس بکر اغا	اعضا قالوست افندی
اعضا حاجی عبدالکریم افندی	محاسبه کاتبی حسن‌افندی
اعضا عثمان افندی	تحصیلدار امین افندی

محکمهٔ بدایت

رئیس نائب افندی	کاتب ثانی خالص افندی
اعضا حاجی سید افندی	مستنطق معاونی محمدعاکف‌افندی
اعضا قالوست اغا	مقاولات محرری حلیم افندی
باشکاتب ضیا افندی	محکمهٔ شرعیه کاتبی حامی افندی

معارف قومیسیونی

اسامی	اسامی
رئیس قائممقام بك	اعضا سلیمان افندی
« ثانی رشدیه معلملرندن بکر افندی	اعضا خجك اغا
اعضا مفتی افندی	کاتب وکیلی سلیمان افندی
اعضا بانق محاسبه کاتبی حسن لطفی افندی	

زراعت وتجارت اوطه‌سی

رئیس بکر اغا	اعضا اوحانس افندی
اعضا حاجی عبدالکریم افندی	کاتب ادهم افندی

مهاجرین قومیسیونی

رئیس قائممقام بك	اعضا کورجی علی افندی
« ثانی بکر اغا	طاپو کاتبی حسن افندی
اعضا شیخ حاجی سعید افندی	

وسائط نقلیهٔ عسکریه قومیسیونی

رئیس قائممقام بك	اعضا عثمان افندی
« بلدیه رئیسی وکیلی حاجی عبداه اغا	ملازم اول رفعت افندی
اعضا محمود عاصم افندی	بیطر عبدالرحمن افندی

اوقاف قومیسیونی

رئیس مفتی افندی	اعضا اسماعیل افندی
اوقاف وکیلی سلیمان افندی	اعضا عثمان افندی
اعضا شیخ حاجی سعید افندی	

بلدی دائره‌سی

رئیس وکیلی حاجی عبداه افندی	اعضا قالوست افندی
اعضا احمد افندی	کاتب سلیمان افندی
اعضا عثمان افندی	طبیب احمد حمدی افندی
اعضا نوری افندی	مفتش عزت اغا
اعضا روبن اغا	چاوش محمد اغا

معدن همايون اداره‌سی

اسامی	رتبه	اسامی
مدير احمد بك	ثالثه	قالخانه كاتبی عبداه افندی
باش كاتب سليمان شكری افندی		قالخانه قولجيسی نفراً ٢

حميديه حجاز تيمور يولی اعانه قوميسيونی

رئيس قائممقام بك	اعضا اسماعيل حقی افندی ولی الدين افندی
اعضا نائب افندی	حاجی عبداه اغا بلديه رئيسی افندی
مفتی افندی	كاتب سليمان افندی

مكتب رشديه وابتدائيه

(حاجی كويی رشديه مكتبی)	(معدن سيم رشديه مكتبی)
معلم اول بكر صدقی افندی	معلم اول رضا افندی
خط معلمی حاجی مصطفی افندی	خط معلمی حاجی مصطفی افندی
ابتدائيه معلمی حافظ حلمی افندی	ابتدائيه معلمی مصطفی افندی
اناث ابتدائيه معلمی خديجه خانم	رشديه مكتبی بوابی حسن افندی

پوليس دائره‌سی

اوچنجی قوميسر رضا افندی	نواحی پوليسی حمدی افندی
مركز پوليسی عبدالعزيز افندی	نواحی پوليسی رحيم افندی
مركز پوليسی انور افندی	

مأمورين تحصيليه

تحصيلات مفتشی علی بك	سواری تحصيلداری عمر افندی
سواری تحصيلداری عزيز افندی	پياده « مصطفی افندی
« « نوری افندی	« « يورکی افندی

بعض مأمورين

طاپو كاتبی حسن افندی	معدن اورمان مأموری كامل افندی
سواری اورمان مأموری محمد افندی	تلغراف وپوسته مأموری عبداه افندی
اونده‌لق مأموری يوسف افندی	موصل محررات محمد علی افندی
ديون عموميه مأموری حقی افندی	ضابطه مأموری سليمان افندی
رژی مأموری حافظ مصطفی افندی	غارديان احمد اغا

حوضه قضاسی (صنف ٣)

اسامی	رتبه	اسامی
قائممقام اسماعیل حقی بك		
نائب اسماعیل ولی الدین افندی	دوریه مدرسی	

مجلس اداره

رئیس قائممقام بك

(اعضای طبیعیه)		(اعضای منتخبه)
نائب افندی	ادرنه مدرسی	علی عثمان افندی
مفتی عمر نجاتی افندی		نیقولاکی افندی
مال مدیری اسحق افندی		هاجی اسیل اغا
تحریرات کاتبی عاصم افندی		
روم متره پولیدو کیلی پناپوط «		
قتولك مرخصه‌سی کیرقوره «		

مال وویرکو دائره‌لری

مال مدیری افندی	صندوق امینی اسماعیل حقی افندی
مال مدیری معاونی عمر لطفی افندی	

نفوس دائره‌سی

نفوس مأموری مصطفی زکی افندی | نفوس کاتبی یوسف ضیا افندی

زراعت بانق شعبه‌سی

رئیس درویش افندی	اعضا قوزمه افندی
اعضا: بلدیه اعضاسندن حاجی ابراهیم افندی	محاسبه کاتبی شاکر افندی
امین اغا	

محکمهٔ بدایت

رئیس نائب افندی	کاتب ثانی نجیب افندی
اعضا: ابراهیم افندی	مستنطق معاونی حسن افندی
خره لمبوس اندون اغا	مقاولات محرری حمدی افندی
باش کاتب راغب افندی	محکمهٔ شرعیه کاتبی حافظ سعد الله افندی

تحصيلات قوميسيونى

اسامى	اسامى
رئيس مال مديرى افندى	عمر افندى (اعضا)
ضابطه مأمورى احمد بك (اعضا)	حقى افندى (اعضا)
على عثمان افندى (اعضا)	كاتب عادل افندى

مهاجر قوميسيونى

رئيس محمود اغا	اعضا حسين اغا
حقى افندى (اعضا)	كاتب اسماعيل حقى افندى
امين اغا (اعضا)	

پوليس دائره‌سى

اوچنجى قوميسر محمد نورى افندى	پوليس محمد فائق افندى
پوليس استفاناكى افندى	ناحيه پوليسى ابراهيم افندى

بلدى دائره‌سى

رئيس محمد درويش وصفى افندى	اعضا قوزمه افندى
حاجى ابراهيم افندى (اعضا)	طبيب خره لمبوس افندى
امين افندى (اعضا)	كاتب وصندوق امينى عثمان افندى

بعض مأمورين

طابو كاتبى موسى افندى	درويش افندى
ضابطه مأمورى يوزباشى احمد بك	اورمان مأمورى وهبى افندى
تلغراف و پوسته مأمورى ويسل افندى	رژى مأمورى بايرام افندى
ايتام مديرى خليل افندى	تحصيلدار مفتشى ادهم افندى
سرغارديان محمد افندى	قره خليل ناحيه‌سى مديرى محمد اغا
محكمه مباشرى يوسف چاوش	« « « كاتبى عادل افندى
ديون عموميه خمس مأمورى حاجى	

توقاد سنجاغى

توقاد سنجاغی

متصرف لوا جلال الدین بك

رتبه	عثمانی	مجیدی	امتیاز مدالیه‌سی
اولی اولی	٢	١	آلتون كموش

اركان لوا

اسامی	رتبه	اسامی	رتبه
نائب مصطفی رضا افندی متصرف معاونی اناسطاس افندی	ازمیرپایه‌ٔ مجردی	محاسبه‌جی جمال افندی تحریرات مدیری كامل بك	ثالثه

مجلس ادارهٔ لوا

رئیس متصرف بك

(اعضای طبیعیه)		(اعضای منتخبه)	
نائب افندی	ازمیرپایه‌ٔ مجردی	شیخ هادی افندی	
متصرف معاونی افندی		منحل	
محاسبه‌جی افندی		پترا كی افندی	
مفتی حافظ عثمان افندی	ازمیرپایه‌ٔ مجردی	اوحانس افندی	
تحریرات مدیری بك	ثالثه	باش كاتب محمود لطفی افندی	رابعه

لوا تحریرات قلمی

باش كاتب مشتاق افندی		مبیض اول نوری بك
مسود اسماعیل افندی		مبیض لطفی افندی
اوراق مأموری حاجی محمد افندی	رابعه	مبیض حمدی افندی

لوا نفوس قلمی

نفوس مأموری حاجی عثمان نوری افندی | كاتب توفیق افندی

﴿ محاسبه قلمی ﴾

اسامی	رتبه	اسامی
محاسبه مأمور یحیی غالب بك	متمایز	واردات کاتبی رفیقی سلیمان افندی
باش کاتب ادهم افندی		صندق امینی سلیمان افندی
مصرف کاتبی حاجی محمد افندی		تحصیلات مفتشی بکر افندی
مصرف کاتبی رفیقی نافذ افندی		سرتحصیلدار عثمان افندی
مصالح جاریه کاتبی نوری افندی		خزینه دعوی وکیلی فائق افندی

﴿ ویرکو قلمی ﴾

مأمور عبدالوهاب افندی		قاز اباد تورخال کاتبی طاهر افندی
مرکز ویرکو کاتبی خلوصی افندی		ارتق آباد کاتبی عثمان افندی
رفیقی نوزاد افندی		دفترجی ابراهیم افندی
معسلامی قومنات کاتبی کیورق افندی		

﴿ اوقاف دائره‌سی ﴾

اوقاف مدیری جمیل بك	ثانیه	صندق امینی نظیف افندی
اوقاف کاتبی عبداه عاصم افندی	رابعه	

﴿ اوقاف قومیسیونی ﴾

رئیس طاهر افندی		اعضا حافظ محمد افندی
اعضا اوقاف مدیری جمیل بك		شاکر افندی
حاجی عبدالقادر افندی		

﴿ دفتر خاقانی دائره‌سی ﴾

مأمور علی یمنی افندی		طابو کاتبی کامل افندی
باش کاتب حاجی محمد افندی		سندات کاتبی کیورق افندی
ایکنجی کاتب عثمان افندی		

تدقیق سندات قومیسیونی

اسامی	رتبه	اسامی
رئیس دفتر خاقانی مأموری علی یمنی افندی اعضا: شاکر افندی شوقی افندی		اعضا: اوحانس افندی یورکی اغا دفتر خاقانی ایکنجی کاتبی عثمان افندی

فراغ قومیسیونی

اسامی	رتبه	اسامی	رتبه
رئیس متصرف بك اعضا: حاکم افندی محاسبه‌جی افندی		دفتر خاقانی مأموری علی یمنی افندی اوقاف مدیری جمیل بك	 ثانیه

زراعت بانق شعبه‌سی

اسامی	رتبه	اسامی
مأمور احمد طران افندی معاونی احمد افندی	ثانیه	محاسبه کاتبی عمر افندی

شعبه مجلسی

اسامی	رتبه	اسامی
رئیس حاجی محمود افندی اعضا: شوقی افندی محمد افندی		اعضا: حسن بك یورکی اغا

طرق ومعابر اداره‌سی

اسامی	رتبه	اسامی
مهندس صائم افندی قوندوقتور یوسف بك « انسطاس افندی		طریق کاتبی توفیق افندی بدلات نقدیه تحصیل مأموری حاجی عمر افندی

طریق قومیسیونی

اسامی	رتبه	اسامی
رئیس متصرف بك اعضا: مهندس صائم افندی بانق مأموری احمد طرخان افندی اداره اعضاسندن عبدالهادی «	ثانیه	اعضا: بلدیه رئیسی توفیق افندی نفوس مأموری حاجی عثمان افندی دانیل افندی

﴿ طريق قوميسيونى ﴾

اسامى	رتبه	اسامى
رئيس متصرف بك		اعضا: بلديه رئيسى توفيق افندى
اعضا: مهندس صائم افندى		نفوس مأمورى حاجى عثمان افندى
بانق مأمورى احمد طرخان افندى	ثانيه	دانيل افندى
مجلس ادارهٔ اعضاسندن عبدالهادى افندى		

﴿ معارف قوميسيونى ﴾

رئيس متصرف بك		اعضا: بلديه رئيسى توفيق افندى
اعضا: حاكم افندى		اعدادى مديرى عبدالرحمن افندى
حاجى حسنى افندى		كاتب شوقى افندى

﴿ محكمهٔ شرعيه قلمى ﴾

باش كاتب حاجى عبدالقادر افندى		ايتام مديرى حاجى احمد افندى
ايكنجى كاتب عاصم افندى		

﴿ پوليس دائره‌سى ﴾

آچيقدن ايكنجى قوميسر سليمان افندى		آچيقدن اوچنجى قوميسر اسلام مخلص بك
« « « محمد عارف «		پوليس ابوبكر افندى
اوچنجى قوميسر علكسى افندى		« نشان افندى

﴿ لواء مزبوره ملحق نواحى پوليسلرى ﴾

پوليس امين بحرى افندى	پوليس احمد اسحق بك
« ابراهيم ادهم افندى	« ناجى افندى
« على رضا افندى	« احمد رمزى بك
« حسين لطفى افندى	

محكمهٔ بدایت

اسامی	رتبه	
رئیس اول مصطفی رضا افندی	ازمیر پایهٔ مجردی	مستنطق شکری افندی
جزا رئیسی توفیق بك	متمایز	اجرا مأموری خلیل افندی
مدعیٔ عمومی معاونی حسن فهمی بك		اعضا ملازمی ضیاءالدین افندی
اعضا رشدی افندی		مقاولات محرری شکری افندی
عثمان افندی		ضبط کاتبی عبدالعزیز افندی
بناپوط افندی		« « قدری افندی
عوادیس افندی		« « حقی افندی
باش کاتب محمد رشدی افندی		« « عبدالرحمن افندی

قالخانهٔ عامره

مدیر متصرفلغه محولدر	مبایعه مأموری حاجی صالح افندی	ادرنه رؤسی
محاسبه جی صالح افندی	اوجه کاتبی توفیق افندی	
محاسبه باش کاتبی خلیل رفعت افندی	قنطارجی حاجی احمد افندی	
قال اغاسی محمود عزت افندی		

تلغراف وپوسته اداره سی

مدیر ادهم افندی	ثالثه	مخابره مأموری عادل افندی
مخابره مأموری حلیم افندی		« « عثمان افندی

بلدی دائره سی

رئیس توفیق افندی	فرنکی سیار طبیبی طودوراکی افندی	ثالثه	م ٥
اعضا شوقی افندی	بلدیه طبیبی انسطاس یوان افندی		
حسن بك	صندوق امینی سلیمان کوکب افندی		
محمد اغا	دفترکبیر کاتبی مصطفی افندی		
کیغورق افندی	آشی مأموری عبدالقادر افندی		
سوکیاس افندی	قابله هاجر خانم		
کاتب عبداه خاکی افندی	مفتش مجید وخلیل افندیلر		

مکتب اعدادی

اسامی	رتبه	اسامی
مدیر عبدالرحمن افندی	مدرس	علوم دینیه واخلاق معلمی عزت افندی
« معاونی کامل افندی		ترکجه معلمی فضل اله افندی
تاریخ وجغرافیا معلمی عبدالرحمن افندی	مدرس	خط معلمی محمد افندی
عربی فارسی کتابت معلمی کامل افندی		فرانسزجه ورسم معلمی میخائل افندی
حساب هندسه معلومات زراعیه معلمی زکی افندی		مبصر مصطفی افندی

دیون عمومیه دائره‌سی

مأمور احمد حامد افندی		قنطارجی دیمترا کی اغا
کاتب حاجی حسین رشدی افندی		قولجی ابراهیم اغا
مسکرات مأموری محمد مخلص افندی		استماره‌جی دکران افندی

تحصیلات قومیسیونی

رئیس محاسبه‌جی افندی	متمایز	اعضا ویرکو مأموری عبدالوهاب افندی
اعضا حاجی غالب بك		اداره اعضاسندن عبدالهادی «
دفتر خاقانی مأموری علی یمنی افندی		

زراعت وصنایع اوطه‌سی

رئیس حسیب افندی		اعضا حاجی احمد اغا
اعضا توفیق افندی		بدوص افندی
شوقی افندی		آندون اغا

تجارت اوطه‌سی

رئیس متولی زاده انور افندی	ثالثه م ٤	اعضا جلال زاده حاجی محمود افندی
اعضا ابدالیان اوحانس افندی		چامکرتانیان دانیل افندی
لازاروس افندی		بغوص اغا
یاقوف افندی		دکران اغا

وسائط نقلیهٔ عسکریه قومیسیونی

اسامی	رتبه	اسامی
رئیس بلدیه رئیسی توفیق افندی		۵ معارف کاتبی شوقی افندی
۵ دفتر خاقانی مأموری علی یمنی افندی		شاکر افندی
نفوس مأموری عثمان افندی		اوحانس افندی
کاتب زاده طاهر افندی		

بعض مأمورین

حبسخانه سر غاردیانی محمد افندی	رابعه	اومجه‌لق اونده‌لق مأموری احمد طران افندی
« کاتبی جمال الدین افندی		
اورمان سواری مأموری وهبی افندی		اورمان پیاده مأموری احمد رفیق افندی
« اونده‌لق مأموری حاجی عمر افندی		

مرکز قضایه ملحق نواحی مدیرانی

چفتلك ناحیه‌سی مدیری احمد برتو افندی	ثانیه	اوخطاب ناحیه‌سی مدیری صادق اغا
کاتبی شکری افندی		کاتبی علی افندی
تورخال ناحیه‌سی مدیری حسن بك		الموس ناحیه‌سی مدیری محمد اغا
کاتبی حسن افندی		کاتبی عمر بك
بزری ناحیه‌سی مدیری حسن اغا		بازار ناحیه‌سی مدیری عثمان اغا
کاتبی حسین بك		کاتبی حقی افندی

(يكسار قضاسى) (صنف ٣)

اسامى	رتبه	اسامى
قائممقام صالح مدحت بك		
نائب محمد فيضى افندى		

مجلس اداره

رئيس قائممقام بك

(اعضاى طبيعيه)		(اعضاى منتخبه)
نائب افندى		صالح افندى
مفتى ابراهيم ادهم افندى	بروسه رؤسى	هاجى سيمون اغا م ٥
مال مديرى علاء الدين افندى	لياقت مداليه سى	ياسفاكى افندى
تحريرات كاتبى حافظ مصطفى رحمى افندى		

مال وويركو دائره لرى

مال مديرى افندى	صندق امينى حليم افندى
معاونى امين افندى	

نفوس دائره سى

نفوس مأمورى خليل شوقى افندى	بروسه رؤسى	كاتبى عبداه عونى افندى

زراعت بانق شعبه سى

رئيس موسى كاظم افندى	اعضا سركس اغا
اعضا صالح افندى	كاتب حافظ محمد افندى
اعضا مصطفى افندى	

محكمهٔ بدايت

رئيس نائب افندى	كاتب ثانى احمد افندى
اعضا مصطفى افندى	مقاولات محررى احمد افندى
اعضا كيرقور افندى	شرعيه باش كاتبى عمر شكرى افندى
مستنطق معاونى مصطفى افندى	مباشر سعيد افندى
باش كاتب صالح افندى افندى	« موسى كاظم افندى

معارف قومیسیونی

اسامی	اسامی
رئیس قائممقام بك	مصطفی افندی
اعضا محمد امین افندی	حاجی خلیل افندی
اعضا درویش افندی	كاتب وصندوق امینی حافظ حقی افندی

فراغ قومیسیونی

رئیس قائممقام بك	اعضا مالمدیری افندی
اعضا نائب افندی	اعضا طاپو كاتبی نوری

تدقیق وتصفیهٔ بقایا قومیسیونی

رئیس قائممقام بك	اعضا مصطفی افندی
اعضا مالمدیری معاونی افندی	اعضا یاسفاكی افندی
اعضا تحریرات كاتبی افندی	

تدقیق احوال زراعیه قومیسیونی

رئیس قائممقام بك	اعضا درویش افندی
اعضا مالمدیری افندی	اعضا كیوریق افندی
« بانق كاتبی افندی	

تحصیلات قومیسیونی

رئیس مالمدیری افندی	اعضا حاجی احمد افندی
اعضا صالح افندی	اعضا سرتحصیلدار منیر بك

مكتب رشدیه

معلم اول محمد امین افندی	حجازمدالیه‌سی	بواب محمد افندی
« ثانی رفعی افندی		

اناث مكتب ابتدائیه‌سی

معلمه نافعه خانم	بوابه ثانیه خانم

پولیس دائره‌سی

قومیسر محمد راجی افندی	پولیس اوحانس افندی
پولیس علی رضا افندی	

﴿ بلدی دائره‌سی ﴾

اسامی	اسامی
رئیس وکیلی مصطفی افندی	کاتب حافظ عبداه افندی
ابراهیم افندی	مفتش حافظ رحمی افندی
حاجی احمد افندی	طبیب وکیلی مناس افندی
قصباریان هاجی سرکس اغا	چاوش حسن اغا
ایلیا اغا	« شکری افندی

﴿ رژی دائره‌سی ﴾

مأمور سلیمان افندی	اداره کاتبی ماردروص افندی
محاسبه‌جی مارنقو افندی	قول مأموری عثمان افندی
مخمن قسطنطین افندی	قول کاتبی حسن افندی
انبار مأموری میخائل افندی	

﴿ بعض مأمورین ﴾

تلغراف وپوسته مدیری ادهم افندی	امتیاز مدالیه‌سی	سواری تحصیلداری طلعت افندی
ضابطه مأموری ملازم اول خلیل اغا		پیاده « صالح افندی
تحصیلدار مفتشی هارون افندی		« « اواکم افندی
سواری سر تحصیلداری منیر بك		دیون عمومیه مأموری بغدصار سروری «
سواری تحصیلداری یوسف افندی		اورمان مأموری مصطفی لطفی افندی

﴿ مرکز قضایه ملحق نواحی مدیرانی ﴾

بشیروم ناحیه‌سی مدیر علی افندی	لادیق ناحیه‌سی کاتبی احمد افندی
کاتبی محمد راشد افندی	پولیس صبری افندی
پولیس اسماعیل حقی افندی	چتاق مع اوزوران ناحیه‌سی مدیری یعقوب اغا
لادیك ناحیه‌سی مدیری مصطفی افندی	پولیس علی رضا افندی

نیکسار وتوابعی متره‌پولیدی براوسیوس افندی ع ۲ م ۲

زيله قضاسی (صنف ٢)

اسامی	رتبه	اسامی
قائممقام خيری بك	متمايز	
نائب سالم صبری افندی		

مجلس اداره

رئيس قائممقام بك

(اعضای طبيعيه)	(اعضای منتخبه)
نائب افندی	امين مخلص افندی
مفتی يعقوب حمدی افندی	بكر صدقی افندی
مال مديری امين افندی	حمبارسوم افندی
تحريرات كاتبی يوسف بحری افندی	آغوب افندی

مال وويركو دائره‌لری

مال مديری افندی	ويركو كاتبی ابراهيم افندی
معاونی مخلص افندی	صندوق امينی حاجی طلعت افندی
ناحيه‌ويركو كاتبی حافظ ابراهيم افندی	خزينه وكيلی حمبارسوم افندی

نفوس اداره‌سی

نفوس مأموری حامی افندی	رابعه	كاتبی علی رضا افندی

زراعت بانقی شعبه اداره‌سی

شعبه كاتبی رحمی افندی	تحصيلدار طورسون افندی
رفيقی رشدی افندی	

محكمهٔ بدايت

رئيس نائب افندی	كاتب ثانی نيكغوص افندی
اعضا حاجی عثمان افندی	مقاولات محرری محمد افندی
اعضا اريس افندی	مستنطق افندی
باش كاتب عثمان فائق افندی	شرعيه باش كاتبی شكری افندی

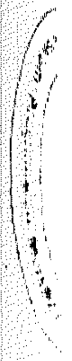

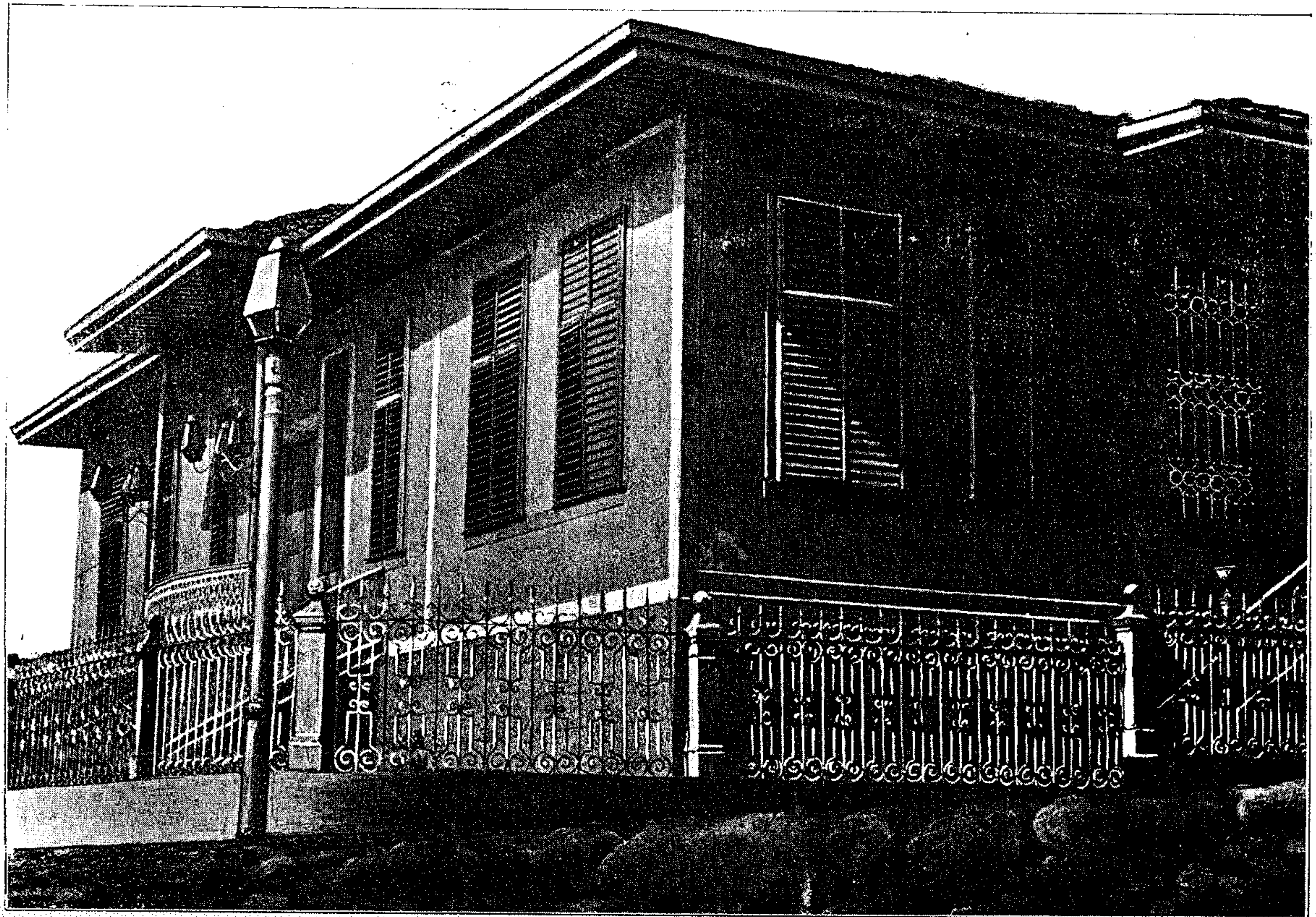

زیله‌ده بلدیه نامنه انشا ایدیلان خانه‌نك رسمی

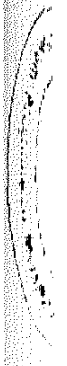

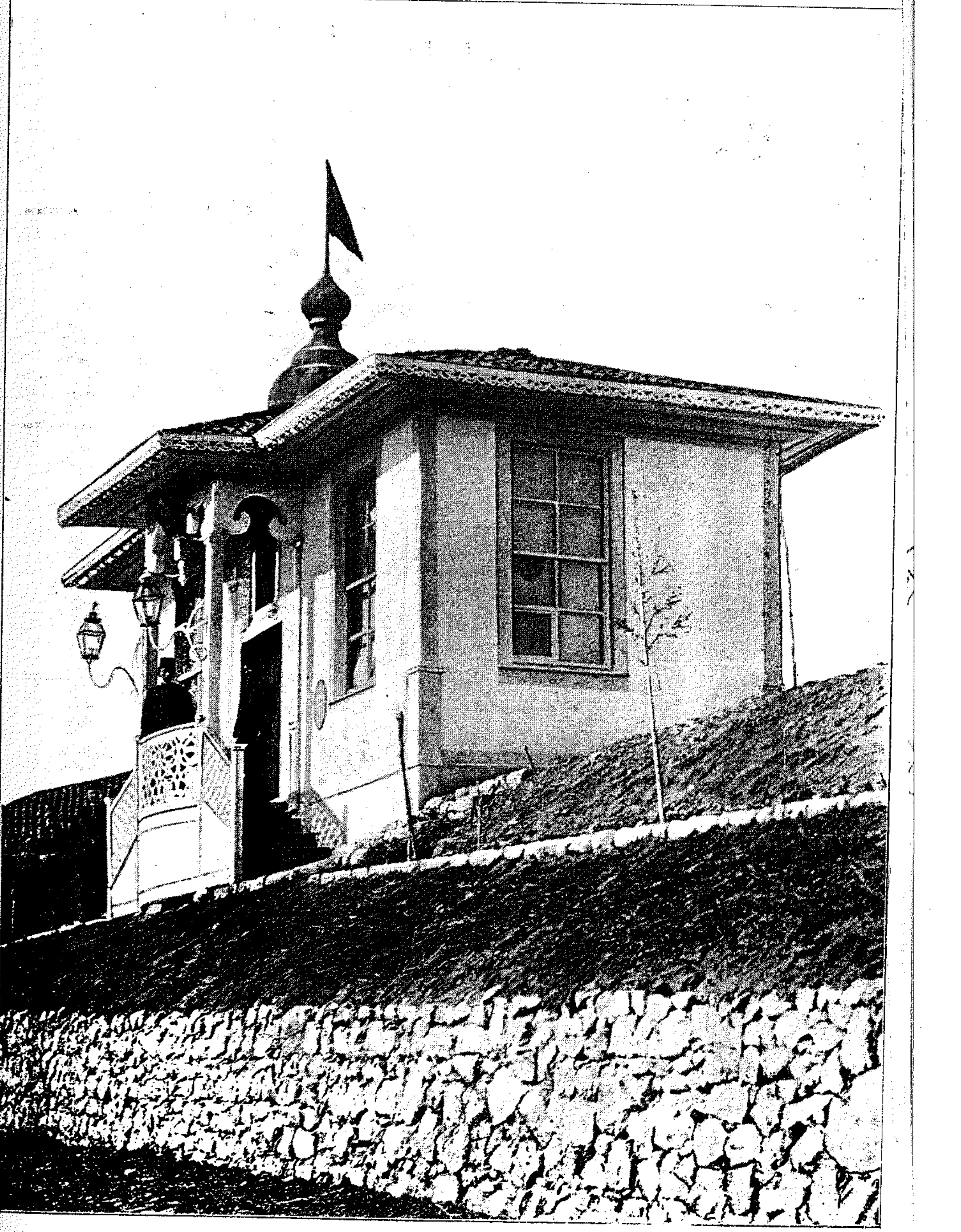

زیله‌ده قلعه موقعنده‌کی قره‌غولخانه‌نك رسمی

معارف قومیسیونی

اسامی	رتبه	اسامی
رئیس قائممقام بك اعضا: حاجی احسان افندی عبداله افندی	ازمیرپایهٔ مجردی	اعضا: علی سعید افندی عثمان افندی محاسبه کاتبی حسنی افندی

مهاجر قومیسیونی

رئیس حاجی احمد اغا اعضا عثمان افندی	کاتب حسنی افندی

تدقیق وتصفیهٔ بقایا قومیسیونی

رئیس قائممقام بك اعضا: مخلص افندی یوسف بحری افندی	اعضا: بکر صدقی افندی عثمان عارفی افندی

تحصیلات قومیسیونی

رئیس مالمدیری افندی اعضا عثمان افندی	اعضا عثمان افندی سرتحصیلدار حقی افندی

فراغ قومیسیونی

رئیس قائممقام بك اعضا نائب افندی	اعضا مالمدیری افندی

پولیس دائره‌سی

اوچنجی قومیسر محمد صفوت افندی پولیس عثمان افندی	پولیس سلیمان رفعت بك

مکتب رشدیه وابتدائیه

معلم اول محمد حامی افندی « ثانی ثابت افندی « ثالث حاجی بکر افندی	خط معلمی حاجی علی فوزی افندی ابتدائیه معلمی صبری افندی « بوابی بکر افندی

اناث ابتدائی مکتبی

اسامی	رتبه	اسامی
معلمهٔ اولی صدیقه خانم		اوچنجی معلمه خاتون
ایکنجی معلمه نفیسه خانم		بواب حسن اغا

بلدی دائره‌سی

رئیس عثمان عارفی افندی		کاتب وصندوق امینی کاظم افندی
حسین افندی	اعضا	مفتش نوری افندی
حسن افندی	اعضا	تنظیفات مفتشی قپوجی باشیلق
سرکس افندی	اعضا	مصطفی اغا
اوواکم افندی	اعضا	

تلغراف وپوسته اداره‌سی

تلغراف وپوسته مدیری هاشم افندی	خط چاوشی مصطفی اغا
مخابره مأموری ابراهیم افندی	« « محمد اغا
موصل محررات شریف افندی	

رژی دائره‌سی

رژی مأموری صبری بك	قول کاتبی شکری بك
کاتبی عثمان افندی	« « محمود افندی
قول مأموری حاجی بك	اکسپر یورکی افندی
« « احمد افندی	انبارجی بدوس افندی

بعض مأمورین

ضابطه مأموری حسین افندی	افتخار مدالیه‌سی	اورمان مأموری محمد لطفی افندی
« کاتبی حسین افندی		محروقات رسومی مأموری امین «
دیون عمومیه مأموری حمدی افندی		دیون عمومیه قولجیسی محمد «

مأمورين تحصيليه

اسامی	اسامی
مفتش جمال افندی	آلتنجی دائره تحصیلداری حاجی احمد افندی
برنجی دائره تحصیلداری حقی افندی	یدنجی « « محمد علی افندی
ایکنجی « « عبدالکریم افندی	سکزنجی « « حافظ احمد افندی
اوچنجی « « محمد دده بك	طقوزنجی « « احمد افندی
دردنجی « « عثمان افندی	اوننجی « « بکر افندی
بشنجی « « سلیمان افندی	

قضای مزبوره ملحق نواحی مدیرانی

اکدیر ناحیه‌سی مدیری حسین اغا	پولیس محمد توفیق افندی
کاتبی خیرالدین افندی	حمیدیه مکتب ابتدائیه معلمی حسن افندی
پولیس لطف‌اله افندی	اسکی ناحیه‌سی مدیری مصطفی اغا
حمیدیه مکتب ابتدائیه معلمی عثمان افندی	کاتبی شامل افندی
قضی شهری ناحیه‌سی مدیری صاتاش اغا	پولیس محمد حمدی افندی
کاتبی احسان افندی	حمیدیه مکتب ابتدائیه معلمی توفیق افندی

اربعه قضاسی (صنف ٢)

اسامی	رتبه	اسامی
قائممقام امين شكرى بك نائب مصطفى لطفى افندى	ثالثه	

مجلس اداره

رئیس قائممقام بك

(اعضای طبیعیه)		(اعضای منتخبه)
نائب افندی		عاليشان اغا
مفتی علی سری افندی		مصطفى اغا
مال مدیری راشد افندی	رابعه	اناسطاس افندی
تحريرات كاتبى احمد راسم افندی		كيرقور افندی

مال وويركو دائره‌لری

مال مدیری افندی		رفيقى عبدالاحد افندی
معاونی خچاطور افندی		صندوق امينى حاجى فتح‌اه افندی
ويركو كاتبى عزت افندی		

نفوس اداره‌سی

نفوس مأموری احمد حلمی افندی		كاتبى احمد افندی

زراعت بانق شعبه اداره‌سی

رئيس عمر طاهر افندی		اعضا محمد افندی رضا بك
شعبه كاتبى عمر لطفى افندی		مارديروص افندی

محكمهٔ بدايت

رئيس نائب افندی	كاتب ثانى على بك
اعضا احمد افندی	مقاولات محررى ابراهيم افندی
اعضا آغوب افندی	مستنطق معاونى ابراهيم افندی
باش كاتب محمد توفيق افندی	شرعيه باش كاتبى مصطفى حلمى افندی

معارف قومیسیونی

اسامی	اسامی
رئیس اول قائممقام بك	اعضا اشرافدن حاجی احمد افندی ثالثه
رئیس ثانی مکتب رشدیه معلمی اسماعیل افندی	مدرس حسن افندی
اعضا نفوس مأموری احمد افندی	اشرافدن کل اغا
محکمهٔ بدایت اعضاسندن احمد افندی	کاتب اسماعیل حقی افندی

پولیس دائره‌سی

آچیقدن سرقومیسر محمد رفعت افندی	مرکز پولیسی علی رضا افندی

مکتب رشدیه وابتدائیه

رشدیه معلم اولی عمر لطفی افندی	ابتدائی معلم اولی حافظ فخری افندی
معاونی وهبی افندی	معاونی احمد افندی
خط معلمی اسماعیل حقی افندی	بواب عبدالکریم افندی

اوقاف قومیسیونی

رئیس محکمه اعضاسندن احمد افندی	مدرس حسن افندی
اعضا بلدی رئیسی حمدی افندی	اوقاف وکیلی علی افندی
مکتب ابتدائی معلمی حافظ فخری افندی	

مأمورین تحصیلیه

تحصیلات مفتشی احمد افندی	دردنجی دائره سواری تحصیلداری عبدالعزیز افندی
سرتحصیلدار اسماعیل افندی	بشنجی « « یوسف افندی
برنجی دائره سواری تحصیلداری سعید افندی	آلتنجی « « یوسف افندی
ایکنجی « « « عمر افندی	مرکز پیاده تحصیلداری محمد هدایت افندی
اوچنجی « « « یوسف افندی	

تحصیلات قومیسیونی

رئیس مال مدیری افندی	اعضا بلدی اعضاسندن ماردیروص افندی
اعضا اداره اعضاسندن عالیشان اغا	کاتب سرتحصبدار اسماعیل افندی

بندی دائره‌سی

اسامی	اسامی
رئیس احمد حمدی افندی	اعضا ماردیروص افندی
اعضا رضا بك	کیرقور افندی
محمد اغا	کاتب وصندوق امینی علی حیدر افندی
عبدالعزیز افندی	طبیب وکیلی قوسطاکی افندی
حمدی بك	مفتش حمدی افندی

بعض مأمورین

تلغراف و پوسته مأموری محمد کامل افندی	اورمان مأموری علی آغاه افندی
ضابطه مأموری محمد کلشن افندی	دیون عمومیه مأموری ابراهیم افندی
طابو کاتبی شکری افندی	خزینه وکیلی اوحانس افندی

قضاء مزبوره ملحق نواحی مدیرانی

صونیسا ناحیه‌سی مدیری اسماعیل افندی	پولیس احمد رشدی افندی
کاتبی عمر افندی	قوزلی ناحیه‌سی مدیری یعقوب افندی
پولیس حسین حسنی افندی	کاتبی محمد افندی
دستك ناحیه‌سی مدیری مصطفی افندی	پولیس محمد کامل افندی
کاتبی احمد سعید افندی	آل اینك ناحیه‌سی مدیری حسن بك
پولیس احمد شکری افندی	کاتبی سعید افندی
تکیه ناحیه‌سی مدیری عمر افندی	پولیس کامل افندی
کاتبی ادریس یمنی افندی	آلاختیان ناحیه‌سی مدیری عبداه اغا
پولیس عبدالقادر افندی	کاتبی هاشم افندی
قره اغاج ناحیه‌سی مدیری عزت افندی	پولیس عبدالوهاب افندی
کاتبی عبدالقادر افندی	

قره حصار شرقی سنجاغی

قره حصار شرقی سنجاغی

متصرف لوا احمد جاوید پاشا

رتبه	عثمانی	مجیدی
روم ایلی	٢	٢

ارکان لوا

اسامی	رتبه	اسامی	رتبه	ع	م
نائب محمود ندیم افندی	ادرنه پایه‌سی	محاسبه‌جی محمود حمدی افندی	متمایز	٣	٣
متصرف معاونی یورغاکی افندی		تحریرات مدیری اسماعیل بك			

مجلس ادارهٔ لوا

رئیس متصرف پاشا

(اعضای طبیعیه)		(اعضای منتخبه)
نائب افندی		حاجی شریف افندی
متصرف معاونی افندی		عاصم افندی
محاسبه‌جی افندی		یور اغا
مفتی عاصم افندی	مدرس	طاطیوس اغا
تحریرات مدیری افندی		

لوا تحریرات قلمی

تحریرات مدیری اسماعیل بك	مبیض جمیل افندی
باش کاتب صالح لطفی افندی	« جلال افندی
اوراق مأموری عمر شوقی افندی	« خیرالدین افندی
مبیض لطفی افندی	

لوا مجلس اداره قلمی

باش کاتب زهدی افندی	ثالثه	رفیقی کاظم افندی

[illegible]

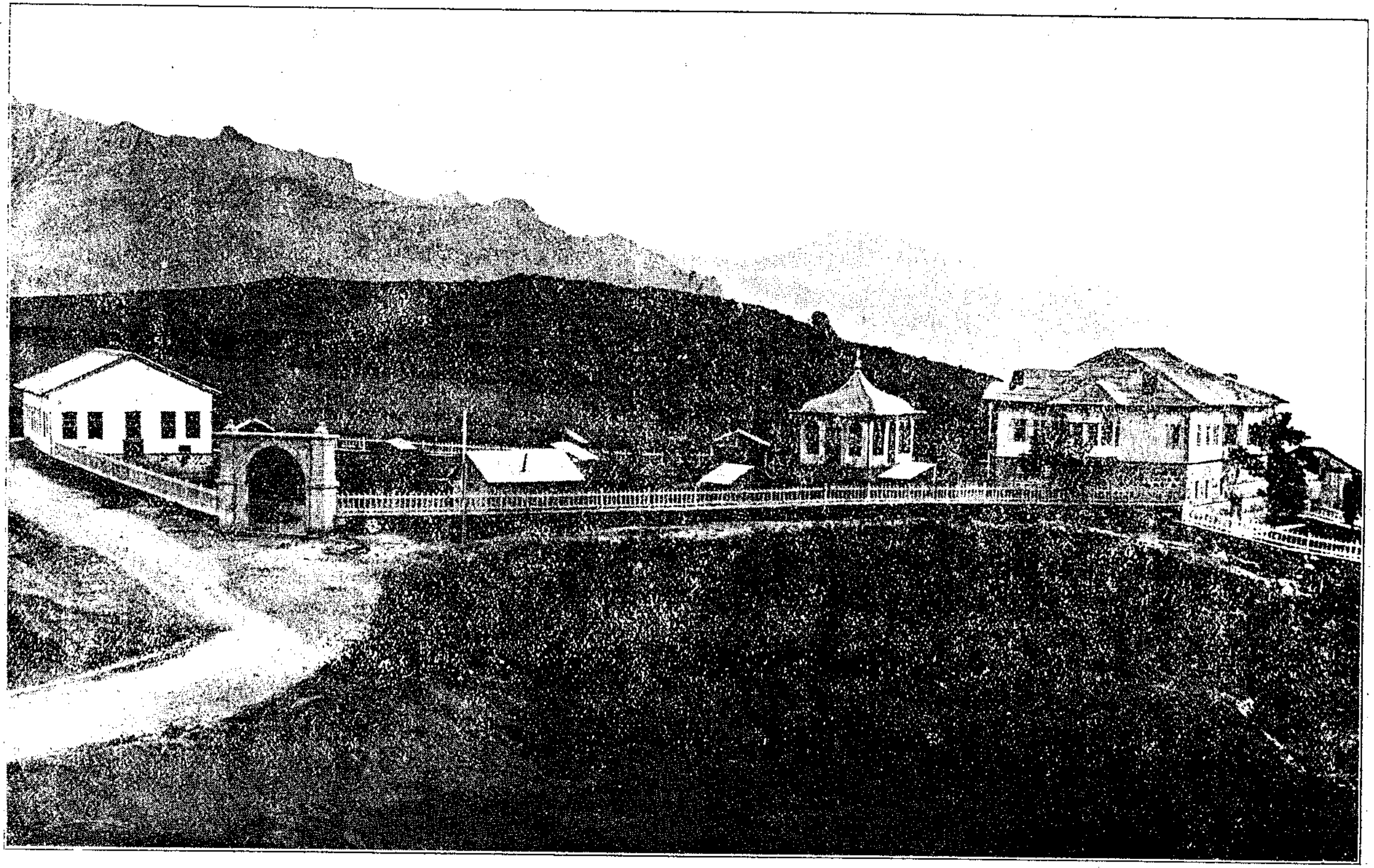

قره‌حصار شرقی غربا خسته‌خانه‌سیله بلدیه بغچه‌سنك منظرۀ عمومیه‌سی

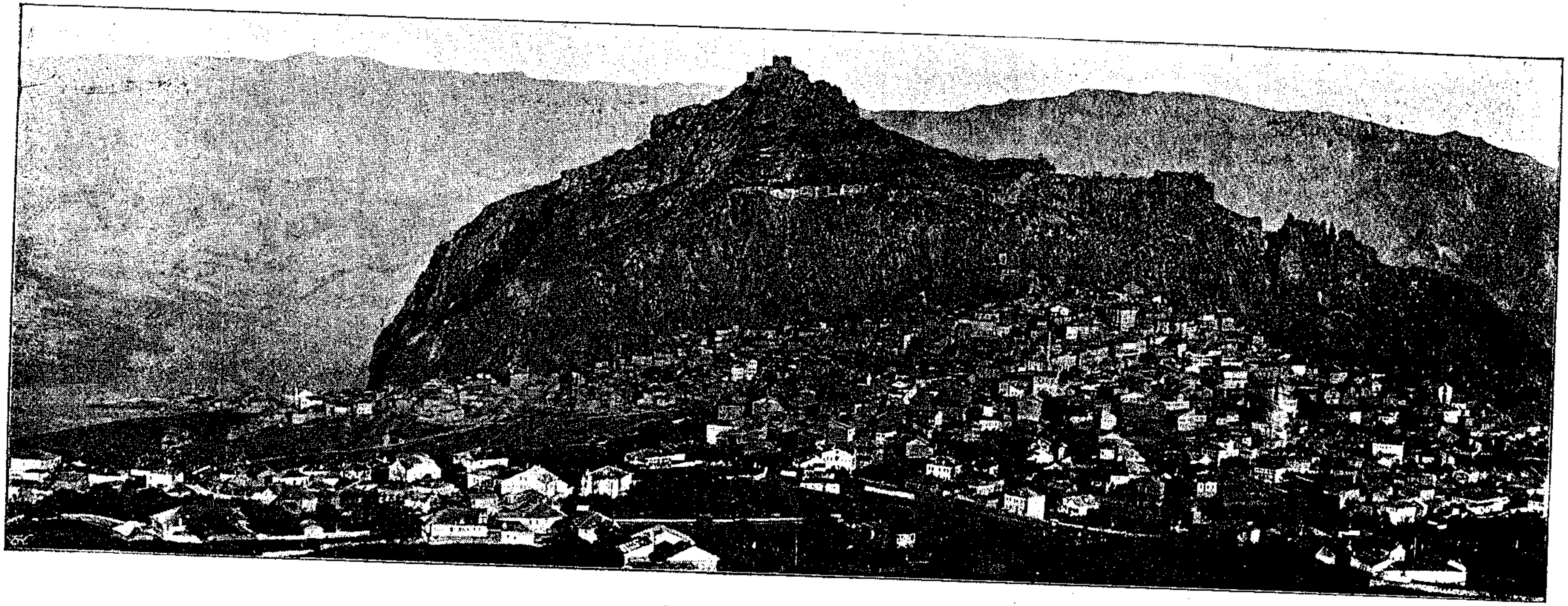

قره حصار شرقی قصبه‌سنك منظرۀ عمومیه‌سیدر

محاسبه قلمی

اسامی	اسامی
باش كاتب عبداه افندی	مقید رشاد افندی
مصرف كاتبی مصطفی افندی	« فائق افندی
واردات كاتبی افندی	صندق امینی خره‌لمبوس افندی
مركز مال كاتبی قره‌بت افندی	

ويركو قلمی

مأمور صالح افندی	معادن اربعه كاتبی حافظ كامل افندی
مركز كاتبی محمد بك	رفیقی شوكت افندی
رفیقی غالب افندی	

نفوس اداره‌سی

نفوس مأموری امین افندی	كاتبی عادل افندی

اوقاف دائره‌سی

اوقاف مدیری فوزی افندی رابعه	صندق امینی احمد افندی
كاتب ثریا بك	

اوقاف قومیسیونی

رئیس مفتی عاصم افندی	اعضا اوقاف مدیری افندی
اعضا زهدی افندی	قاسم افندی

دفتر خاقانی دائره‌سی

مأمور مصطفی خلوصی افندی	طابو كاتبی علاءالدین افندی
باش كاتب زهدی افندی	

حمیدیه حجاز تیمور یولی اعانه قومیسیونی

رئیس متصرف پاشا	اعضا عثمان فوزی افندی
اعضا حاجی محمد افندی	مصطفی افندی
رضا بك	عثمان افندی
عاصم افندی	صندق امینی برهان افندی

طریق قومیسیونی

اسامی	اسامی
رئیس متصرف پاشا	نافعه مهندسی فهمی افندی (اعضا)
بلدی رئیسی رضا بك (اعضا)	زراعت بانقی کاتبی عبدالقادر افندی (اعضا)
اداره اعضاسندن حاجی شریف افندی (اعضا)	کاتب منیب افندی
نفوس مأموری امین افندی (اعضا)	

تأسیسات عسکریه قومیسیونی

ناظر متصرف پاشا	اعضا مصطفی افندی
یوسف افندی (اعضا)	کاتب صالح افندی
قدری افندی (اعضا)	

معارف قومیسیونی

رئیس ذهنی افندی	ثالثه	صالح افندی (اعضا)
حاجی محمد افندی (اعضا)		عثمان افندی (اعضا)
حاجی عبداه افندی (اعضا)		

تحصیلات قومیسیونی

رئیس محاسبه جی افندی	اغاجق اغا (اعضا)
اعضا حاجی شریف افندی	خامپو افندی (اعضا)

مأمورین تحصیلیه

سر تحصیلدار نوزاد افندی	پیاده تحصیلداری هاشم افندی
مفتش کاظم افندی	« « حسنی افندی
سواری تحصیلداری رشدی افندی	« « ذهنی بك
« « حالت افندی	« « احمد افندی
« « فائق افندی	« « خلیل افندی
« « محمدعلی افندی	« « روبن افندی
« « تحسین افندی	
« « فوزی افندی	

محکمهٔ بدایت

اسامی	اسامی
حقوق رئیسی نائب افندی	اعضا ملازمی عارف افندی
جزا رئیسی مصطفی کامل افندی	« « قاسم افندی
مدعی عمومی معاونی محی الدین افندی	ضابطه کاتبی نوری افندی
اعضا: یوسف افندی ثالثه	« « ادهم افندی
اعضا: حاجی عبداه افندی	« « شوقی افندی
اعضا: قره بت افندی	اجرا مأموری حاجی نوری افندی
اعضا: ایلیا افندی	مقاولات محرری فائق افندی
باش کاتب محمد شوقی	

ژاندارمه دائره سی

بیکباشی حاجی فرهاد افندی	م ٤ کرید مدالیه سی حجاز مدالیه سی
کاتب محمد افندی	
سواری یوزباشیسی رامز افندی	م ٥ افتخار مدالیه سی
« ملازمی مظهر افندی	
پیاده ملازمی احمد افندی	

پولیس دائره سی

اچیقدن سرقومیسر ابراهیم مختار افندی	پولیس طورمش حمدی افندی
اوچنجی قومیسر حسن صبری افندی	« توفیق افندی
« « اوسب افندی	اسماعیل حقی افندی
پولیس راسم افندی	مقردیج افندی
« احمد افندی	

مکتب رشدیه

معلم اول حاجی محمد خلوصی افندی	بواب محرم افندی
معلم ثانی حسین حسنی افندی	

﴿ بلدی دائره‌سی ﴾

اسامی	اسامی
رئیس رضا بك	اعضا کیغورق اغا
اعضا مصطفی افندی	طبیب احسان افندی
ادهم افندی	آشی مأموری قدری افندی
اغاجق اغا	کاتب قاسم افندی
یاسف اغا	صندوق امینی حسنی افندی

﴿ تلغراف وپوسته اداره‌سی ﴾

مدیر منحل	موصل محررات عبدالوهاب افندی
مخابره مأموری خلیل افندی	تلغراف چاوشی ابراهیم اغا
« « صبری افندی	« « محمد اغا
« « زهدی افندی	

﴿ محکمهٔ شرعیه قلمی ﴾

باش کاتب سروری افندی	کاتب ثانی رأفت افندی

﴿ زراعت بانق شعبه‌سی ﴾

رئیس رضا بك	اعضا یاسف اغا
اعضا مصطفی افندی	محاسبه کاتبی عبدالقادر افندی
اغاجق اغا	رفیق نشئت افندی

﴿ فن مأمورلری ﴾

مهندس محمد فهمی افندی	قوندوقتور حاجی امین افندی

﴿ دیون عمومیه دائره‌سی ﴾

دیون عمومیه مأموری امین افندی	قولجی شریف اغا

﴿ رژی دائره‌سی ﴾

مدیر عثمان افندی	قولجی باشی رجائی افندی
محاسبه‌جی علکساندر لازاریدیس افندی	انبارجی مقردیچ افندی

حميديه قضاسی (صنف ٣)

اسامی	رتبه	اسامی
قائممقام سری بك		
نائب احمد توفيق افندی	موصله سليمانيه	

مجلس اداره

رئيس قائممقام بك

(اعضای طبیعیه)		(اعضای منتخبه)
نائب افندی		اسماعيل بك ثالثه
مفتی عثمان ذکی افندی		شکری بك
مال مدیری حافظ کامل افندی	نيكل حجازمداليه سی	حافظ محمد نوری افندی
تحريرات کاتبی علی رضا افندی		طودوراغا
متره پوليد وکیلی قسطنطين افندی		

مال وويركو دائره لری

مال مديری افندی	ويركو کاتبی رفيقی اسماعيل افندی
معاونی عبداه افندی	صندق امينی علی عثمان افندی

نفوس دائره سی

نفوس مأموری محمد نوری افندی	کاتبی عبداه افندی

زراعت بانق شعبه سی

رئيس عبدالرحمن بك	اعضا بور اغا
اعضا حافظ محمد نوری افندی	کاتب محمد وهبی افندی
اعضا طودور اغا	

محكمهٔ بدايت

رئيس نائب افندی		مستنطق معاونی نوری افندی
اعضا خليل افندی		مقاولات محرری حبيب افندی
اعضا واصل اغا		مباشر رائف افندی
باش کاتب حبيب افندی	نيكل حجازمداليه سی	« اسماعيل اغا
کاتب ثانی عزيز افندی		

﴿ پولیس دائره‌سی ﴾

اسامی	اسامی
قومیسر محمدزکی افندی	پولیس عزیز افندی

﴿ مأمورین تحصیلیه ﴾

تحصیلات مفتشی قاسم افندی	سواری تحصیلداری عثمان افندی
سواری تحصیلداری نوری افندی	« « صالح افندی
« « « حمید افندی	« « صدیق افندی
« « « ذوی‌الفقار افندی	پیاده تحصیلداری نووی افندی

﴿ بلدی دائره‌سی ﴾

رئیس حاجی بکر افندی	ثالثه	اعضا ابوستول اغا
اعضا عبدالرحمن بك		کاتب زهدی افندی
عزت افندی		طبیب طابنوس افندی
نور افندی		

﴿ بعض مأمورین ﴾

معلم اول عمرلطفی افندی		ضابطه مأموری عزت افندی
طابو کاتبی محمد علی افندی		اورمان‌اونده‌اق مأموری محمدافندی
تلغراف وپوسته مأموری محمدعلی‌افندی		« قوریجیسی علی رضا افندی
رژی مأموری مصطفی سری‌افندی	ثالثه	

﴿ قضای مزبوره ملحق نواحی مدیرانی ﴾

اسکفسر ناحیه‌سی مدیری محمدنوری‌افندی	رابعه
کاتبی عثمان‌نوری افندی	
پولیس احمد افندی	
« حامی افندی ﴿ ٤ افتخار مدالیه‌سی / ٥ یونان مدالیه‌سی	
کیمه ناحیه‌سی مدیری عثمان صبری افندی	
کاتبی مصطفی افندی	
پولیس احمد مدد افندی	

الوجره قضاسی (صنف ٣)

اسامی	رتبه	اسامی
قائممقام مصطفی ناظم افندی	ثالثه	نائب مصطفی نوری افندی

مجلس اداره

رئیس قائممقام افندی

(اعضای طبیعیه)	(اعضای منتخبه)
نائب افندی	اسماعیل حقی افندی
مفتی خلیل افندی	حسین اغا
مال مدیری احمد افندی	حسین افندی
تحریرات کاتبی زهدی افندی	نیقوله اغا
متره پولیدو وکیلی پاولی افندی	

مال و ویرکو دائره لری

مال مدیری احمد افندی	صندق امینی وکیلی رفعت افندی
معاونی واسیلاکی افندی	

نفوس اداره سی

نفوس مأموری ابراهیم افندی	کاتبی حلیم افندی

محکمهٔ بدایت

رئیس نائب افندی	کاتب ثانی خیری افندی
عضو امین اغا	مستنطق معاونی نوری افندی
بورا اغا	مقاولات محرری محمد راشد افندی
باش کاتب محمد راشد افندی	مباشر احمد افندی دیکری اسماعیل اغا

بعض مأمورین

بانق کاتبی خلیل افندی	رشدیه معلمی رضا افندی
ضابطه مأموری ملازم عارف اغا	سواری تحصیلداری محمد افندی
طابو کاتبی نشئت افندی	« « احمد بك
تلغراف مأموری علی افندی	« « حسین افندی
پولیس قومیسری ابراهیم افندی	« « یوسف افندی
تحصیلدار مفتشی عمر افندی	

صوشهری قضاسی (صنف ٣)

اسامی	رتبه	مدالیه	اسامی
قائممقام احمد جودت افندی	ثالثه	نیکل حجاز تیموریولی	
نائب یعقوب حنظلی افندی			

مجلس اداره

رئیس قائممقام افندی

(اعضای طبیعیه)	(اعضای منتخبه)
نائب افندی	علی اغا
مفتی اسماعیل افندی	یانی اغا
مال مدیری بکرصدقی افندی	عره‌کیل افندی
تحریرات کاتبی تحسین افندی	

مال وویرکو دائره‌لری

مال مدیری افندی	ویرکو کاتبی رفیق رشاد افندی
معاونی خلیل افندی	صندوق امینی توفیق افندی

نفوس اداره‌سی

نفوس مأموری اسماعیل افندی	کاتبی عالم افندی

محکمهٔ بدایت

رئیس نائب افندی	کاتب ثانی مصطفی افندی
اعضا عزت افندی	مستنطق معاونی عثمان افندی
یانی افندی	مقاولات محرری جلال افندی
باش کاتب طلعت افندی	مباشر عثمان بك امین اغا

بعض مأمورین

آچیقدن اوچنجی قومیسر محمد صدقی افندی	بلدی رئیسی عبداه اغا
پولیس محمد افندی	تلغراف مأموری فهمی افندی
پولیس قالوست افندی	رشدیه معلم اولی طاهر افندی
ضابطه مأموری اسماعیل اغا	معاونی حافظ علی رضا افندی

قويلحصار قضاسى (صنف ٣)

اسامى	رتبه	اسامى
قائمقام على رضا افندى	ثالثه	
نائب درويش افندى	مدرس	

مجلس اداره

رئيس قائمقام افندى

(اعضاى طبيعيه)	(اعضاى منتخبه)
نائب افندى	احمد رشدى افندى
مفتى منحل	حاجى حسين اغا
مال مديرى عمر خاوى افندى	شريف اغا
تحريرات كاتبى حسن تحسين افندى	نور اغا

مال وويركو دائره لرى

مال مديرى افندى	صندوق امينى كامل افندى
معاونى احمد طران افندى	

نفوس اداره سى

نفوس مأمورى حافظ مصطفى صبرى افندى	كاتبى على رضا افندى	ثالثه

محكمهٔ بدايت

رئيس نائب افندى	باش كاتب حافظ عثمان افندى
اعضا خليل عارف اغا	كاتب ثانى ابراهيم افندى
اعضا هاجى تور اغا	مستنطق معاونى عامل افندى

پوليس دائره سى

اوچنجى قوميسر احمد رائف افندى	قلعه باش ناحيه سى پوليسى ابراهيم افندى
پوليس محمود نديم افندى	ناحيه پوليسى حاجى عثمان افندى

بلدی دائره‌سی

اسامی	اسامی
رئیس حسن افندی	اعضا اسماعیل اغا
اعضا محمد اغا	اعضا مولود اغا
اعضا حسن اغا	کاتب تحسین افندی

بعض مأمورین

طابو کاتبی رفقی افندی	کاتبی سلیمان سودی افندی
تلغراف مأموری علی رضا افندی	رشدیه معلم اولی محمد شکری افندی
نائبلو مع سیس اورته ناحیه‌سی مدیری علی افندی	ضابطه مأموری ملازم حسن اغا
	دیون عمومیه عائدات مأموری تحسین افندی

ولايتك احوال جغرافيه سى

ولایتك احوال جغرافیه‌سی

سیواس ولایتی وسطی اناطولیده جسیم برولایت اولوب شمالاً طربزون ، شرقاً ارضروم ، شرق جنوبی جهتندن معمورة‌العزیز ، جنوباً حلب واطنه ، غرباً انقره ، غرب شمالی جهتندن دخی قسطمونی ولایتلریله محدوددر . اوتوز سکز درجه اون دقیقه ایله قرق بردرجه یکرمی دقیقه عرض شمالی اراسنده امتداد وخریطه‌ده منظره‌سی غیرمنتظم برمثلث شکلنی ابراز ایدر .

مساحهٔ سطحیه‌سی ۸۳۷۰۰ مربع کیلو متر ودر . اهالیسی صوك تحریر نفوسه کوره التی یوز اون سکز بیك اوچیوز قرق بشی ذکور وبش یوز التمش التی بیك التی‌یوزیتمش بری اناث اولمق‌اوزره برملیون یوز سکسان بش بیك‌اون‌التی کشیدر . بومقدار نفوسك ۹۶۸۷۸۶ سی مسلم ، ۱٤۱٦٤۳ ی ارمنی ، ٦٤٥۰۱ ی روم ، ۳۲۷۸ ی قاتولیك ، ٤۳۳٦ سی پروتستان ، ۲۹۹ ی یهودی ، ۲۱۷۳ ی قبطی غیر مسلمدر . اهالئ اسلامیه‌نك قسم کلیسی ترك اولوب مرکز سنجاغنك حوالئ جنوبیه‌سنده برمقدار کرد دخی واردر . اکثریسی یرلی حکمنی آلمش اولان قافقاس مهاجرلری ولایتك همان هرطرفنده آز چوق بولنیور .

بوحسابه نظراً بهر مربع کیلومترویه تقریباً اون‌اوچ کشی‌اصابت ایدیور . مرکز ولایت اولان سیواس شهری استانبولك ۷۱۵ وصامسونك تقریباً ۲۰۰ کیلومترو شرق جنوبیسنده وانقره‌نك ۳۷۲ کیلو مترو شرقنده‌در . ولایتك اراضیسی علی‌الاکثر طاغلق ومرتفعدر .

باشلیجه طاغلری ایکی سلسله تشکیل ایدیورکه بونلرك بری (آنتی طوروس) اسم قدیمله آطنه ولایتندن کلوب جنوب غربیدن شمال شرقی‌یه طوغری ولایتك جنوب شرقی قسمنی شق ایدر . صاری چیچك طاغندن اعتباراً بوسلسله‌نك‌اك‌مهم نقاطی ، ولایتك عزیزیه قضاسنی آطنه ولایتندن تفریق ایدن صوغان طاغیله بیك بوغا طاغی ، تکچی طاغی وبونك امتدادندن حاصل اولان خنزیر طاغی ، بیك بوغا طاغنك‌پایه‌سی‌اولان‌صونغورلی‌طاغی ، کوکجه‌لی طاغ ، قویمش‌طاغی ، تجر (ترجیل) طاغی ، ییلانلی طاغ ، قره بل اولوب قوچکیری وکرجانیس یایلالرنی‌بعدالتشکیل کلکیت وکمشخانه طاغلرینه کسب ارتباط ایدر . بونلرك اك یوکسکی اولان‌قره‌بل

٣٢٧٦ مترو ارتفاعنده اولوب سائرلرینك یوكسكلكی‌ده ٢٠٠٠ ایله ٢٥٠٠ مترو آراسنده‌در . ایكنجی سلسله دخی ارضروم طاغلرندن تشعبله سیواس وطربزون ولایتلری آراسنده غربه طوغری امتداد ایدن پونت سلسله‌سیدر .

بوایكی صره طاغلرك آره‌سنده‌كی مرتفع یایلاده وعلی الخصوص جهت غربیه‌ده برطاقم منفرد طاغلر واردر . باشلیجه‌لری : سیواسله توقاد آره‌سنده چاملی بل (٢٥٠٠ مترو) یلدیز طاغی، آق طاغ، دوه‌جی طاغی ، قرق دلیم طاغی وكوسه طاغیدر. جبال مذكوره‌دن شرقده قره‌بل ، تجر طاغلری شرقاً فرات مائله‌سنده بولنان صولری، غرباً جاری اولان قزیل ایرماقدن وكوسه طاغی، یلدیزطاغی وچاملی بل ، جنوباً قزیل ایرمق منابعی یشیل ایرماق توابعندن وولایتك شمال غربیسنده‌كی طاوشان، قرق دیلم طاغلری شرقاً یشیل ایرماق‌وادیسنی غرباً قزیل ایرماق حوضه‌سندن تفریق ایدر .

طاغلرك ذكر اولنان وضعیتی سیواس ولایتنی اوچ ورسانه تقسیم ایدیور . ولایتك قسم اعظمی قره دكزه دوكیلن قزیل ایرماق ویشیل ایرماق حوضه‌لرندن عبارت اولمغله بحرسیاه سطح مائلنده اولوب؛ منتهای جنوبیسی، آق دكزه منصب اولان سیحان حوضه‌سی ومنتهای شرق جنوبیسی‌ده بصره كورفزینه‌دوكیلن فرات نهری حوضه‌سی داخلنده‌اولدیغندن‌اوجهتلر بحرسفیده وبصره كورفزی مائله‌لرنده‌در.

ولایتك الك بیوك نهرلری‌قزیل ایرماقله یشیل ایرماقدر . قزیل‌ایرماق دها بیوك ایسه‌ده یشیل ایرماغك‌متعدد آیاقلری‌ولایت داخلنده جاری‌اولدیغندن یشیل ایرماق ولایتجه دها فائده‌لی ومهمدر . قزیل ایرماق ولایتك حدود شرقیه‌سی قربنده قوچكیری قضاسنده قزیل طاغندن نبعانله‌غرب‌جنوبی‌یه طوغری‌جریان وولایتك نصف جنوبیسنی شق‌ایدرك آنقره ولایتنه كیرر وغربه طوغری‌بیوك برقوس تشكیل وقونیه، قسطمونی ولایتلری حدودینه قدر دور ایتدكدن صكره سیواس ولایتك غرب شمالی كوشه‌سنه عودت وبر مدت بوولایتله قسطمونی، طربزون ولایتلری حدودینی تفریق‌ایدرك‌اورادن‌طربزون ولایتنه داخل‌وقره دكزه منصب اولور. بیك كیلو مترودن‌عبارت اولان‌مجراسنك نصفنه قریب مقداری سیواس ولایتی داخلنده‌در . انهارك تسهیل مناقلات وواردات خصوصنده‌كی خدمات عظیمه‌سی مسلم عالم بولندیغندن اوزون مجراسی انا طولیٔ شاهانه‌نك الك كوزل

ومنابت یرلرینی طولاشان بو ایرماغك مراکب نهریه سیرینه مساعد برحاله افراغندن ترقیات تجاریه وعمرانیه‌جه نه‌قدر مهم نتائج اقتطاف ایدیله‌جکی سهولتله تقدیر اولنه بیلیرشیلردن ایسه‌ده نهر مذکورك تطهیر واصلاحی سهل‌الحصول برشی دکلدر، سیر سفائنه مانع عارضاتی اوقدر چوقدرکه اوموانعك اقتحامی یك جدی مصارف ومساعی‌یه محتاجدر . یشیل ایرماق طوزانلی وچیقریق نامنده ایکی قولدن مرکبدر. بونلردن «طوزانلی» «توقاد» چایی [مجراسی ۲۳۰ کیلومترو] منبعنی کوسه طاغنك شمالندن آلوب غربه طوغری جریان ایدرك توقاد شهرینی صولده براقدقدن وقاز اووه — قاز آبادی کچدکدن صکره چیقریق چایی ایله برلشیر . چیقریق چایی [۲۲۰ کیلو مترو] توقاد قصبه‌سنك جنوبنده‌کی چاملی بلدن نبعان ایدوب غربه طوغری جریانله [آرتووه — آرتق آباد]ی قطع ایله (صولی سرای) یقیندن بالمرور شمال شرقی‌یه توجه ایدوب طوزانلی چایی ایله برلشیر . بوایکی چای برلشنجه یشیل ایرماق نامنی اخذایدر ، اماسیه شهرینی کچدکدن صکره (ترس اقان) چاینی ده آلیر بعده [طاش اووه — طاش آباد]ی قطع ایدوب صاغ طرفدن کان کلکیت نهریله برلشیر وشماله طوغری غایت طار وصرپ بر بوغازدن اتلایوب طربزون ولایتنه کیرر وقره دکزه دوکیلور . کلکیت ایرماغی ارزنجانك شمالنده‌کی طاغلردن چیقوب سیواس ولایتنه دخول وپونت سلسله‌ٔ جبالنك جنوبی اتکلریله متوازیاً غربه طوغری جریان ونیکسار ، اربعه قصبه‌لری جوارندن مرور وطاش اووه‌یی شق ایله یشیل ایرماغه التحاق ایدر عزیزیه قضاسنده ظهورایدن صاران صووز اماتی ایرماغی سیحان نهرینه منصب اولورلر . دیوریکی طرفلرندن نبعان ایدن چالتاو کرون جوارلرنده حصوله کلن طوخمه صولری دخی فرات نهرینه قاریشیرلر . بونلردن بشقه برچوق اوفاق چای ودره‌لر موجود اولوب ذکر ایتدیکمز انهاره التحاق ایدر.

ولایت داخلنده خیلی اوفق تفك کوللر موجود ایسه‌ده انجلرنده بر درجه‌یه قدر کول اطلاقنه شایان اولانلر لادیق ، قاز ، قره کول وقوچحصار کوللرندن عبارتدر . بو کوللردن خیلی بالق صید اولنور وسازلقلرنده‌کی قامشلردن حصیر یاپیلیر .

احوال صحیه‌سی

خواص اقلیمیه ایله احوال صحیه بیننده مناسبت وارتباط بولندیغی هرکسجه معلومدر . فی‌الحقیقه مؤثرات اقلیمیه‌نك بعض درلو خسته‌لكلری احداث وتزیید ویادفع وتخفیفده دخل كلیسی اولدیغی مثبتدر .

سیواس ولایتی عرض درجه‌سی اعتباریله منطقهٔ معتدلهٔ شمالیه‌نك همان وسطنه تصادف ایدیور . فقط برمحلك اقلیم هواسنی تدقیق ایچون یالکز درجهٔ عرضیه مقیاس طوتمق كفایت ایتمز . موقعك ارتفاعی، اراضینك وضعیتی، طوپراغك طبیعتی، دكزك قربیتی، اورمانلرك موجودیت ومفقودیتی كبی برچوق اسبابك دخی نظر دقته آلنمسی ایجاب ایدر بوندن ماعدا میاه راكده وحفظ صحته مخالف اجرا آت صناعیه وزراعیه كبی احوال عارضیه‌نك دخی تأثیرات كلیه‌سی واردر . اگر درجهٔ عرض برمحلك هواسی حقنده مقیاس قطعی اولسیدی دها شمالده اولان اماسیه‌نك سیواسدن زیاده صغوق اولمسی لازم كلیرایدی .

ولایتك نقاط مختلفه‌سی بیننده هواجه فرق یوق دكلدر ، طبیعی بیك اوچیوز مترو یوكسكلكنده اولان سیواس ایله ارتفاعی انجق درتیوز مترویه بالغ اولان اماسیه‌نك هواسی براوله‌ماز بونكله برابر عمومیتله ولایتك هواسی صاغلامدر دینیله بیلیر . همحدود ولایتلردن مثلا اطنه‌ده ویاخود طرابزونك ترمه، چهارشنبه طرفلرنده كوریلن وخامت هوایه بوولایتك هیچ بر جهتنده تصادف اولنماز . گرچه ولایتك تولدات ووفیاتنه دائر منتظم براستاتستیقه دسترس اوله‌مدقسه‌ده هر سنه نفوس عمومیه‌سنده اون بیكه قریب تزاید وقوعبولدیغی تخمین ایدیلیور .

سیواس ولایتك اكثر اراضیسی یوكسك طاغ ویایلالردن متشكل اولدیغی حالده اولدقجه منحط اووه‌لری دخی واردر . اماسیه سنجاغنده‌كی صولی اووه وتوقاد سنجاغی داخلنده بولنان قاز اووه وطاش اووه بوجمله‌دندر . صولی اووه جریان میاهه پك آز مساعد اولمغله اوته‌ده بریده تشكل ایدن برچوق اریلی ، اوفاقلی باطاقلقلره بعض یرلرده چلتكلر دخی انضمام ایتدیكندن اوراجه حمای مرزغیه شدتله حكم فرما اولمقده ایدیسه‌ده برقاچ سنه‌دنبری چلتكلرك متمرتی اكلاشیله‌رق آزالدیغندن تأثیرات مرزغیه دخی بر آز تخفیف‌له‌مشدر .

قاز اووه‌ده‌کی قاز کولی یازین متعفن برباطاقلق حالنی آلدیغندن بو کوزل وادیده حمای مرزغیه‌نك تأثیری اهمیتلیجه‌در . غریبدرکه بو کولك اطرافنده‌کی کویلر سازلق وچایرلقلرندن حاصل اولان استفاده‌یی کندی صحتلرینه ترجیحله کولك قورودلماسنی التزام ایدیورلر . طاش اووه‌ده ایسه بویله مخل صحت بر عارضه اولمدیغندن قاز اووه درجه‌سنده وخامت هوا یوقدر . آنجق بر چوق بوقلرنده ایچیله‌جك صولریك فنا اولدیغندن اورالرکده هواسی پك‌ده صاغلام دکلدر . کاکیت وادیسنك دها یوقاری طرفنه تصادف ایدن قسمی‌که نیکسار اووه‌سی دینایر برنج زراعتندن طولایی حمیات مرزغیه‌یه غایت مساعد بر جولانکاه تشکیل ایتمکده‌در .

لادیق کولی دخی موسم صیفده چکیله‌رك بطاقلقلر براقمقده ایسه‌ده موقعك ارتفاع ولطافتی تأثیرات مضره‌سنه میدان ویرمیور . توقاد اماسیه سنجاقلرنده بالخاصه آنفاً بحث ایتدیکمز اووه‌لرده قیش معتدل ومواسم اربعه‌نك حکمی منتظم بر صورتده جاریدر .

سیواس وقره حصار سنجاقلرینك فصل شتاسی پك شدید ومدیددر . مع مافیه اکثریسی یوکسك وچیبلاق طاغ ولطیف یایلالردن عبارت اولان سیواس حوالیسنك هواسی صاغلامدر . اورمانلری وصاف منبع صولری مبذول اولان قره حصار سنجاغنك هواسی ایسه دها کوزلدر .

توقاد اماسیه سنجاقلری استثنا ایدلدیکی حالده ولایتك جهات سائره‌سنده همان بلدی خسته‌لق یوق کبیدر . سیواسك الك مساعده‌لی موسمی صوك بهاردرکه بعضاً کانون اول اواسطنه قدر امتداد ایدر . اندن اعتباراً سطح زمین قالین قار طبقه‌لریله اورتوله‌رك شباط نهایتنه قدر پك سرت ویابس بر برودت حکمفرما اولور . بو مدت ظرفنده کونشك عرض دیدار ایتمسی انادر . کوز کوزی کورمیه‌جك درجه‌ده شدید قار تیپیلری ، یاخود ساکن وکثیف سیسلر ، موسمه بر شدت مخصوصه ویرر . ترومتره‌نك تحت الصفر اوتوز سکزه قدر ایندیکی اولور . مارتده قارله یاغمور مناوبه‌یه باشلار وسیواسك مشهور اولان چاموری دخی بو صره‌ده اجرای حکم ایدر . بونی‌ده (قزق ایکندی یاغموری) تعبیر اولنان وعلی الاکثر حزیران اون ایکیسنه قدر دوام ایدن موسم مطر تعقیب ایدر . هر کون یاغمور یاغار یاخود روی سما اقشامه قدر یاغمور

بولوطلريله محاط طورور . كيجه هواده كشايش حاصل اولەرق قيشك قسوت بخش مناظرندن اوصانمش، آفتاب عالمتابك حرارت حياتپرورينه ونوبهارك لطافت روح افزاسنه قاووشمغه اشتياقى صوك درجه‌يه وارمش اولان كوكلره براز اميد ونشاط ويررسه‌ده ايرتسى كونى طلوع شمسله برابر ينه سحاب‌پاره‌لر جوهواده اوچوشمغه باشلايوب بعدالظهر هوا قارارير ومبذول ياغمورلر دوشر. بوموسمده هوا فوق‌الصفر اون، اون بش ايكن بردن‌بره صفره، حتى بعضاً تحت‌الصفر بشه تنزل ايتمك كبى اطرادسزلقلر كوسترر وبوتبدلات هوائيه سببيله قواعد حفظ‌الصحه‌يه رعايت نه‌ديمك اولديغنى بيلميانلرجه بعض عوارض وجوده ظهوره كلور . ذاتاً سيواسك الڭ مزعج موسمى بشقه يرلرده تمثال حيات ولطافت عداولنان ايلك بهاردر. سيواسك هواسى رطوبتلى اولديغندن بين‌العوام بحث اولنيورسه‌ده ميزان‌الرطوبه داخل ولايتده رطوبتدن الڭ سالم يرك سيواس اولديغنى اثبات ايديور. كون‌دونومندن صكره ايلوله قدر سيواسده ياغمور ياغديغى نادردر. سيواسك هم بهارى، هم يازى بواوچ آى ايچنده مندمجدر. نوبهار لطافتيله باشلايان بوفصل، موسم صيفك خواص مميزه‌سنى اولدقجه ابراز ايدر. درجهٔ حرارت، بعضاً اوتوزه قدر ترفع ايدر. صيجاغى تعديل ايده‌جك روزكار اكسك اولميورسه‌ده توز دخى مبذوليت كسب ايدرك اوفاق، تفك كوز راحتسزلقلرينه سببيت ويرر. بوندن بشقه توزك كثرتى، بعض استيلا آت ميقروبيه‌يى تسهيل ايتديكى معلوم اولديغندن حفظ الصحه‌جه خوش كوريلەمز.

توزوچامورك كثرتى بالطبع سوقاقلرك بوزوقلغندن نشئت ايديور . بونك ايچون اوچ دردت سنه‌دنبرى سوقاقلرك صورت جديده‌ده تنظيمنه چالشيليور . شهرك اورته‌سندن كچن جاده اوچ سنه اول مجدداً انشا وكچن سنه دخى اصلاح وتعمير وبرچوق سوقاقلره‌ده قالديرم فرش اولندى . فقط چهكنلرك حفريات متماديه‌سى سوقاقلرك صاغلام قالمسنه مانع اوليور . بونك اوكنى آلمق ايسه صولرك دمير بوريلرله توزيعنه متوقفدركه بوده شو برقاچ سنه ظرفنده مختلف اجرا آت عمرانيه‌يه چاليشان بلديه‌مزك تحمل ايده‌ميه‌جكى درجه‌ده عظيم مصارفه محتاجدر . مع هذا سوقاقلرك تنظيمنه معطوف اولان مساعئ متماديه ، شهرمزك اسكيدنبرى مشهور بولنان چامورينى برقاچ سنه اولكى زمانلره نسبتله اييجه تخفيف ايتمشدر .

بری (که‌به‌نك) دیکری‌ده (بهرام پاشا) نامیله معروف ایکی منبع صوینی سیواسه جریان ایتمکده‌در. بالخاصه (که‌به‌نك) صویی الك مشهور منبع صولرینه رقابت ایده‌جك درجه‌ده لطیفدر. بو منبعلر ایجه مبذول صو ویرمکله برابر ینه تماميله احتیاجات محلیه‌یه کفایت ایتمدیکندن وعلی الخصوص صوینك خواص واوصافنك حفظ الصحه‌جه اولان اهمیتی تقدیر اولنه‌مدیغندن اکثر اهالی طرفندن طاوره صویی شرب واستعمال ایدلمکده‌در. طاوره قریه‌سندن کچوب اوستی آچیق اوله‌رق شهره کلان وبتون محلاته توزیع اولنان بوملوث وحامل میقروب صو اساساً ترکیبات طبیعیه‌سنده‌دخی لزومندن زیاده قاربونیت کلس وآمونیاق وفوسفوریت املاحنی حاوی اولدیغندن شربه صالح دکلدر.

بویله برصوینك برطاقم امراض سارنه‌نك حصول وتوسعی خصوصنده تأثیرات مهمه‌سی طبیعی اولدیغی کبی سیواسده کثرتله تصادف اولنان حصات مثانه خسته‌لغی دخی اطباجه بوصویه عطف اولنیور. سنه‌ده لااقل یکرمی قدر حصات ورمل مثانه مبتلاسنه عملیات جراحیه اجرا ایدلمکده ولله الحمد بوعملیاتك همان هپسی موفقیتله نتیجه‌لنمکده‌در.

سل الرئه یعنی ورم خسته‌لغی موجود ایسه‌ده استکثار اوله‌جق درجه‌ده دکلدر. امراض سجایا ایله تدرن دماغ خسته‌لقلری اکثریتله اطفالده کورلمکده والتهاب معده، سعال دیکی، نزلهٔ صدریه آیلرجه امتداد ایدوب علی الخصوص کوچك یاشده‌کی چوجقلرده اختلاط مرض سببیله دها زیاده وخامت انتاج ایتمکده‌در. مع مافیه مخصوصات بلده‌دن عد اولنه‌مامسی طبیعیدر. حمیات اندفاعیه‌دن چیچکه، آشی عملیاتنك صورت منتظمه‌ده جریانی حسبیله پك نادر تصادف اولنور. قزامق، اولدقجه کثرتلی ایسه‌ده اوزون مدت دوام ایتمکسزین وشکل ردی حالنی آلمقسزین بلا اختلاط، ادوارینی صورت سلیمه‌ده اکمال ایتمکده‌در. سیواسده الك زیاده دهشتنی حس ایتدیرن خسته‌لق حمای تیفوئیددر. وفیاتك برقسم مهمی تیفوئیدندر. بونك‌ده سببی اولنق اوزره یوقاریده بحث ایتدیکمز طاوره صویندن صکره علی العموم لغملرك آچیق اوله‌رق اوته‌یه بری‌یه صیزنتی ویرمسی ونقصان واردات بلدیه ایله فقدان وسائط لازمه‌دن طولایی امر مهم نظافته حقیله دقت ایدیله‌مامسی درمیان اولنه بیلیر.

بوقاریده‌ده سویلدیکمز اوزره شمدیلك اقتحامی غیر قابل بعض مشکلات اساسیه‌دن طولایی بلده‌مزك احوال عمرانیه‌سی هنوز درجهٔ مطلوبه‌یه کلامش اولمغله برابر اوچ درت سنه‌دنبری صورت جدیه‌ده تعقیب اولنان مساعی ینه نتیجه‌سز قالمامشدر . شبهه یوقدرکه شمدی سوقاقلرمزك توز وچاموری اسکیسی قدرمبذول ومزعج دکلدر . چونکه سوقاقلرك تنظیم وتعمیری صورت متمادیه‌ده نظردقت واعتنا آلتنده بولندیریلیور . شو برقاچ سنه ظرفنده بلده‌مزده وجوده کلان والحق لسان شکرانله یاده سزا اولان تدابیر عمرانیه وصحیه‌دن بریسی‌ده موقعی ، ترتیباتی تماميله ایجابات فنه موافق جسیم برسلخخانه‌نك انشاسنه موفقیت حصولیدر . اولدنبری قصابخانه شهرك تام اورته‌سنده بولنه‌رق اطرافه نشر عفونت ایتمکده ایدی . همم جلیلهٔ ولایتپناهی ایله شهرك آلت طرفنده ومرداراېرماغی اوزرنده ــ قسم مخصوصنده‌کی تعریفاتدن اکلاشیله‌جغی وجهله ــ حقیقةً دیکر ولایاتده امثالنه تصادف اولنه‌میه‌جق درجه‌ده مکمل ومنتظم برسلخخانه وجوده کتیرلمشدر . ینه مملکتمزك الك اساسلی احتیاجات صحیه‌سندن اولمق اوزره برغربا خسته خانه‌سی تأسیس وسایهٔ شاهانه‌ده مصارف دائمه‌سی تماميله تأمین ایدلمشدر . والحاصل قاعدهٔ طبیعیهٔ تدریجه تبعاً شهرمزك احتیاجات عمرانیه‌سی سایهٔ معموریتوایهٔ جناب پادشاهیده بر بر ساحه آرای حصول اولمقده‌در .

تفصیلات مسروده‌نك خلاصه‌سی اولمق اوزره دیه‌بیلیرزکه بلده‌مزك احوال اقلیمیه وجویه‌سی، حسیات شاعرانه‌یی اوقشایه‌جق درجه‌ده لطافت فوق العاده‌یی حائز اولمامقله برابر صحت نقطهٔ نظرندن طبیعةً پك سلیم وجیده‌در . قواعد حفظ الصحه‌یه مخالف برچوق عارضاتك اوقدر سوء تأثیر کوستره‌مه‌مسی دخی جیادت طبیعیهٔ محلیه‌نك متانتنه دلیلدر .

ولایت داخلنده حار وبارد برچوق میاه معدنیه موجود اولوب حوضه‌نك مشهور چلیکلی قاپلیجه‌سندن ماعدا سیواسك شرق طرفنده اوچ ساعتلك مسافه‌ده (صغوق چرمیك) وسیواسك غرب شمالیسنده بش ساعتلك بریرده (صیجاق چرمیك) وهاضم اولمق اوزره اهالیجه مستعمل دیکر برمعدن صویی ، آرتووه‌ده (صولی سرای چرمیکی) وقنقال قضاسنده (بیلانی چرمیك) بوجمله‌دندر . آنجق هیچ بریسنك هنوز تحلیل کیمیویه‌سی اجرا وقیمت شفائیه‌سی تعیین ایدلمدیکی کبی حوضه

قاپلیجه‌سندن ماعداسی تحت انتظامه آلنیوب طبیعی بر کول حالنده استعمال اولنمقده‌در.
بونکله برابر صیجاق چرمیکك امراض جلدیه‌یه وصغوق چرمیکك‌ده امراض
عصبیه‌یه نافع اولدیغنه دائر اهالیجه موجود اولان اعتقاد حسبیله هرسنه یازین سیواس
اهالیسی استشفا وتنزه مقصدیله بو ایکی چرمیکده برمدت اقامت ایتمکده‌در .

علی الخصوص صیجاق چرمیکك بغداد جاده‌سنه قریب وایشلك بر محلده
بولنمسی حسبیله بتون یاز بوچرمیك برقاچ یوز عائله‌یه تنزهگاه اولیور . آنجق
بوچرمیکلرك صحت وراحته خادم هیچ بر انتظامه تابع اولماسی یوزندن بونلردن
فائده یرینه مضرت حاصل اولمقده ایدی بناءً علیه سایهٔ عمرانپیرایهٔ جناب پادشاهیده
بوکره چرمیکلرك هم استفاده واستراحت عمومیه‌یه خدمت همده صنائع مکتبیله
غربا خسته‌خانه‌سنه واردات مهمه تأمین ایده‌جك برصورتده تنظیم واصلاحی
مجلس ادارهٔ ولایتجه قرارلشدیریله‌رق مقام جلیل صدارتپناهی‌یه دخی عرض
معلومات اولنمشدر . مأمورین فنیه‌ایله بعض ارباب وقوف محلیه‌دن متشکل برهیئت
مخصوصه‌نك اجرا ایتدیکی تدقیقات عمیقه نتیجه‌سنده صغوق چرمیك صوینك
ایکی‌یه تفریقیله اوزرلرینه ذکوروانائه مخصوص اخشابدن ایکی حمام ایله جوارنده
برقهوه خانه، برآخور، براتمکجی فرونی وبرر کبابجی وبقال دکانی انشاسی وبرباغچه
تأسیسی وصیجاق چرمیکك موقعی اعماره مساعد وبالخاصه قابل شرب واستعمال
صویی حاوی بولنمدیغی ایچون صویك محفوظ برمجرا ایله یوز اوتوز مترو قدر
اشاغیده بغداد جاده‌سی اوزرنده بولنان یالدیز کوپریسی جوارینه اساله ایدیلوب
قادین وار ککلره مخصوص ایکی قسمدن مرکب واطرافنده بانیو محللرینی واورته‌سنده
بررجسیم حوضی حاوی عمومی بربیوك حمام ایله شمدیلك نمونه اولمق وایلریده لزوم
کورلدکجه تزیید ایدلمك اوزره ایکی اوطه برصالون برمطبخ وبر خصوصی بانیویی
مشتمل اون قدر خانه ومتعدد اوطه‌لرله برقهوه‌خانه‌یی ودیکر تفرعات لازمه‌یی جامع
برجسیم خان وبررده بقال وکبابجی دکانی واتمکجی فرونی انشاسی وعمومك تنزهی
ایچون ارکك وقادینلره مخصوص ایکی باغچه طرح وتنظیمی تنسیب ایدلمشدر .
اشبو انشا آت ایچون صرفی لازم کله‌جکی بالکشف اکلاشیلان بیك طقوز یوز لیرانك
بعض تسهیلات واعانات ایله قپاتلمسی تأمین ایدلمش واستادیه اوله‌رق تسویه‌سی مقتضی

نقده مقابل دخی مکتب صنائع وخسته خانه نامنه بانق عثمانیده الی یوزلیرا سرمایهٔ نقدی موجود بولنمش اولمغله انشاآته مباشرت ایچون ایلك بهارك حلولیله هوالرك مساعده‌سنه انتظاردن بشقه برمانع قالمامشدر . هردرلو اسبابی تمامیله‌شمدیدن تأمین واحضار ایدلمش اولمغله بمنه‌الکریم سایهٔ توفیقاتوایهٔ حضرت پادشاهیده عن قریب پذیرای حسن‌ختام اولمسی مأمول بولنان بو توسلات مهمه مملکتمز ایچون پك بیوك برموفقیت عمرانیه وصحیه تشکیل ایده‌جکدر .

احوال زراعیه

سیواس ولایتی اناطولئ شاهانه‌نك الك واسع و كثیر النفوس ولایتلرندن اولدیغی كبی اراضیسنك زراعت و فلاحته قابلیت طبیعیه‌سی جهتیله‌دخی الك مهم قطعه‌لرندندر. ولایتك نقاط مختلفه‌سی بیننده منظرهٔ طبیعیه و مزاج هواجه موجود اولان فرق عظیم محصولات ارضیه‌سنه شایان اهمیت بر تنوع بخش ایتمكده‌در.

سیواس و قره‌حصار سنجاقلرینك قسم كلیسی زیاده‌جه صغوق اولدیغی حالده اماسیه و توقاد لوالرینك اكثریتله احوال اقلیمیه‌سی معتدل و بعض یرلرده درجهٔ حرارت ایسه‌جه مرتفعدر. بناءً علیه ساحل بحره ارتباطی بولنان لیمون، پورتقال وزیتون ایله اقالیم حاره‌یه مخصوص خرما كبی شیلر استثنا ایدیلیرسه همان محصولات ارضیه‌نك هر نوعی سیواس ولایتنده وجوده كله‌بیلیر.

ولایت پك كنیش اولمغله برابر زراعت و اعماره مانع اوله‌جق عارضاتدن دخی سالمدر. فی‌الواقع داخل ولایتده زمینك دوزكونلكنی بوزان طاغلر یوقدكلسه‌ده بو طاغلرك برقسمی زراعت ایچون خدمت و معاونتی تفصیله محتاج اولمیان اورمان و یایلالرله مزین و بو مزیتلردن خالی بولنان قسم باقیسنك چوغی‌دخی اوبله انسان ایاغی باصه‌میه‌جق صرپ، اوچوروملی، قیالقلی طاغلر اولمیوب آز بر همتله زرع و اعماری ممكن یرلر اولدیغندن عمومیتله اراضئ ولایتك زراعته الویرشلی بولندیغنه حكم ایتمك لازم كلیر. والحاصل طبیعت تراب، وضعیت اراضی، مزاج هوا جهتیله ولایتك مواقع عدیده‌سی میاننده بالطبع تخالف موجود واو نسبتده قابلیت زراعیه‌جه دخی بیوجك فرقلر مشهود اولمغله برابر آز چوق زراعت و عمارته صالح اولمیان هیچ بر یری یوق كبیدر. ذاتاً ولایت اهالیسنك همان یكانه مدار معیشتی زراعتدر.

هواسی كوزل، مساحه‌سی كنیش، موقعی دخی ساحلدن پك اوزاق اولمامق و بر طاقم مهم ولایتلرله محاط بولنمق حسبیله مساعد اولان بو ولایتدن زراعتجه عظیم استفاده‌لر بكلامك اقتضا ایدر.

كثرت نفوس جهتیله الك ایلری كلن ولایتلردن اولمغله برابر اراضیسنك وسعتنه نسبتله ولایتك نفوس موجوده‌سی چوق آزدر. جغرافیا بحثنده‌ده كوسترلدیكی وجهله

هر مربع کیلومترویه تقریباً آنجق اون اوچ کشی اصابت ایتمکده‌در. ولایتده بسبتون خالی وغیر مسکون بیوك پارچه‌لر بوقسه‌ده معموره‌لر آره‌سنده بك چوق یرلرك بوش طوردیغی‌ده مشهود اولمقده‌در بناءً علیه بر آز دها فعالیت وغیرت کوستریله‌جك اولورسه زراعت عادیه صورتیله بیله شمدیکی نفوسك ایکی مثلی قولای، قولای کچندیره‌بیلیر. ممالك غربیه‌ده برکیلومترویه ایکی یوزدن فضله نفوس دوشن یرلر واردر. فقط اورالرده رکن حیات، زراعت دکل صنایع اولدیغندن اوییرلری مقیاس طوته‌میز. آنجق ترقیات فنیه‌نك زراعته ویردیکی تسهیلات وتأثیرات خارق العاده ولایتمزده لائقیله تطبیق اولنه‌جق اولورسه بوکوزل اراضینك هر کیلومترومی حد وسطی اوله‌رق لااقل اللی، آلتمش کشی بسلیه‌جکی شبهه کوتورمزکه بوحسابله ولایت بش، آلتی ملیون نفوسه مسکن اوله‌بیلیر دیمکدر.

ولایتك شوذکر ایتدیکمز امتیازات طبیعیه‌سنك نتیجه‌سیدرکه زراعت علی العموم ابتدائی بر اصولده اجرا ایدلدیکی واساساً بوز اولان اراضیدن ماعدا برچوق چفتلکلر، ترلالر دخی علی الاکثر بوش طوردیغی حالده ینه حاصلات زراعیه تماميله ولایتی اداره ایتدکدنصکره ایبجه اخراجات دخی وقوعبولیور.

صنعت زراعت بك چوق معلوماته محتاجدر. ترلانك تشکلات طبیعیه‌سی، وضعیتی، موقعك مزاج هواسنی تدقیق ایدوب اکا کوره ترلایه هانکی نوع محصولك زرعی مقتضی اولدیغنی تعیین، تخمی حسن انتخاب واصلاح، هر سنه محصولك طوپراقدن آلدیغی قوهٔ انباتیه‌یی طبیعی وصنعی کوبره‌لرله اعاده وتلافی ایتمه‌نك یوللرینی بیلملیدر، هپ بونلر عالم زراعتده احراز موفقیت ایچون شرط اساسی اولان معلوماتدندر. بوندن بشقه آلات جدیدهٔ زراعیه‌نك تسهیل وتأثیراتندن دخی استفاده ایتمك لازمدر، فقط حکومتجه هردرلو تسهیلات وترغیباتدن کری طورلمامغله برابر اهالیمزدن اصول جدیدهٔ زراعته توسل ورغبت ایدن اولمیور.

دیکلندرمه اصول سقیمه‌سی — وسعت اراضینك مساعده‌سی حسیله ولایتك هر طرفنده کاملاً مرعیدر. خلاصه بتون ولایتده زراعت بسبتون عادی وابتدائی بر صورتده جریان ایتمکده‌در.

بونك اسبابنی تدقیق ایدرکن مواد آتیه‌اك زیاده کوزه چارپیور: اولا اصحاب

اراضینك همتسزلكی وتشبثات جسیمهٔ زراعیه ایچون مقتضی اولان وقوف ومعلومات ایله هوس ومتانتی حائز اولماسی، ثانیا اراضینك فوق العاده واسع اولوب بوقدر نقائص وزحماتله اجرا اولنان زراعتك ینه احتیاجات محلیه‌یی تماميله تأمین ایده بیلمسی. اراضینك وسعت ومبذولیتی اودرجه‌ده‌در که بك چوق چفتلكلر وتارلالر اورتاقجیلرك نظر رغبتنی جلب ایده‌میه‌رك بوش قالمقده‌در. ثالثا اخراجاتك صعوبت وندرتی. سیواس ساحله بك اوزاق دكلسه‌ده یگانه اسكله‌سی اولان صامسون وسائط نقلیهٔ حاضره ایله ینه یدی كونلكدر. دوه‌لرله، آت واوكوز ارابه‌لریله وقوع بولان نقلیات اودرجه غالی براجرتله مال اولیور که آرتق سیواس ذخیره‌سنك میدان رقابته چیقه بیلمه‌سنه امکان قالمیور. محرجسزلق ذخیره فیئاتنك داخل ولایتده فوق العاده اهونیتنی، حتی طلبك همان بسبتون مفقودیتنی انتاج وبوده زراعتك فضله محصول وجوده كتیرمك خصوصنده شوق ورغبتنی كسر ایتمكده‌در.

اراضی صاحبلری ایچنده آلات زراعیه‌یی تدارك ایده‌بیله‌جك درجه‌ده نقد سرمایه‌یه مالك اولانلرك ندرتی دخی اصول جدیدهٔ زراعیه‌نك موقع تطبیقه وضعنه حائل اولان اسبابدن كوستریله بیلیرسه‌ده سرمایه اساساً محصول سعی اولدیغنه نظراً اصحاب اراضی یا ذات چفتلكلری باشنده بولنوب درایت وفعالیتله ایشلرینی اداره ایده‌جك اولسه‌لر آز زمان ظرفنده مسلكلرینك توسیعنه ومقدار كفایه‌ده سرمایه استحصالنه موفق اوله‌جقلرینه شبهه یوقدر. حالبوكه چفتلك صاحبلری كندی حسابلرینه اجرای زراعت كلفتنی درعهده ایتمیوب هرنه شرطله اولورسه اولسون خرمنده كندیلرینه برحصه ویره‌جك اورتاقجی آرامقده وبوله‌مدقلری تقدیرده اراضیلرینی بسبتون بوش براقمده اولدقلرینی اعتراف ایتمكه مجبورزكه بوكاهمتسزلك دیمكدن باشقه مناسب برتأویل یوقدر. بونك ایچون سرمایه مسئله‌سنی آیری برسبب عد ایتمیوب زراعتمزك تقصیرات اختیاریه‌سنی مجملاً مصور اولان برنجی سببه ادخال ایتمك موافق نفس الامردر.

حبوبات ایچون ولایتك برمنطقهٔ مخصوصه‌سی یوقدر. هرطرفده درجات مختلفه‌ده یتیشیر. بونكله برابر نفس سیواس سنجاغی باغجیلق، باغجوانلق، توتونجیلك ایپكجیلك كبی زراعتك شعبات سائره‌سنه مساعد اولمدیغندن حبوبات زرعنه الك زیاده اهمیت ویریلن نقطه‌در. توقاد واماسیه سنجاقلرینك اراضیسی دها منبت ومحصولدار ایسه‌ده

اورالرده زراع ، حبوباتدن باشقه شیلرله دخی اشتغال ایده بیلدکلرندن وحاصل اولان حبوبات دخی نسبةً قرب مسافه حسبیله دها چابوق بازار رواجه چیقدیغندن سیواس طرفلرنده حبوبات هرزمان دها مبذول واهوندر .

بغدای ممالك عثمانیه‌ده معروف اولان هرنوعی و آرپه‌نك بیاض وسیاه جنسلری ولایتده حاصل اولور . مصرداریسی الك چوق توقاد واماسیه سنجاقلرنده زرع ایدیلیر ، بالخاصه اربعه قضاسنده بو محصول بك مکمل یتیشیر واهالینك غدای عمومیسنده اپیجه مهم برموقع طوتار . قضانك طربزون ولایتیله ملتقای حدودی اولان ناحیه‌لرینك سکنه‌سی طربزون اهالئ اصلیه‌سی کبی مصرداریسنی بر غدای اساسی طانیر .

چاودار هرطرفده وجوده کله بیلیرسه‌ده آنجق موقعی یوکسك وطوپراغی خفیف اولوب کوزل بغدای یتشدیرمکه مساعد اولمیان یرلرده چاوداره مراجعت اولنور .

یولاف (عاف) برکتله ولایتده حاصل اولور . یولاف حیواناته بك زیاده یارادیغنه وولایتمز دخی تربیه وتکثیر مواشی‌یه جداً مساعد اولدیغنه نظراً یولاف زراعتنك دها زیاده توسعی آرزو اولنور .

برنج نیکسار قضاسنده واماسیه سنجاغنك بعض طرفلرنده زرع اولنیورسه‌ده حاصلات کمیتجه شایان اهمیت اولمدیغی کبی کیفیتجه دخی پك مقبول دکلدر .

داری توقادواماسیه سنجاقلرنده چرکسلر طرفندن اکلمکده ایسه‌ده بونك حاصلاتی دخی اهمیتسزدر .

مزروعات بقلیه‌دن بقله ، نخود ، فاصولیه ، مرجمك ولایتك کافهٔ نقاط مختلفه‌سنده حاصل اولور . بونه ترلاسنك تأسسندن بری نس سیواسده براز بزلیه اکلمکه باشلامشدر . فیك وبورچاق حیواناته یدیرلمك اوزره هرطرفده آز ، چوق یتشدیریلیر .

مزروعات دهنیه‌دن خشخاش الك زیاده توقاد سنجاغنده زرع اولنور . خشخاش زراعتنك شمدیکندن بك زیاده توسیعی ممکن اولدیغنه حالبوکه آفیون پیاسه‌سنك اهمیتنی هنوز محافظه ایتدیکنه وایلریده دخی ایده‌جکی مأمول بولندیغنه کوره زراعمزك بو اهمیتلی استفاده‌یی نیچون نظر دقته آلمدیغی اکلاشلماز .

مزروعات ورقیه‌دن اولان توتون ، توقاد سنجاغنده ، بالخاصه اربعه قضاسنده اهمیتلی برصورتده استحصال ایدلمکده اولدیغی کبی کوندن کونه‌ده توسع وترقی

اتمكده‌در . اربعه توتونی نفاست ومقبولیتجه اوقدرایلری دکلسه‌ده قضاء مذکور کثرتلی وبرکتلی محصول وجوده کتیرمکده هر یره رقابت ایده‌بیلیر.

مزروعات جذوریه‌دن پتاتس، یرالماسی ، هاووج ، پانجار، شالغم طورپ ولایتك همان‌هر یرنده حاصل‌اولور. اصول‌زرعیه‌سنك ساده‌لکی، مصارف استحصالیه‌سنك اهونیتی، صوراستهلا کیه‌سنك تنوعی هله هرنوع‌اراضی‌ایله‌حسن امتزاجی جهتلریله دنیانك هرطرفنده برموقع اعتنا طوتمش‌اولان پتاتسك زراعتی حکومت سنیه‌نك ترغیبات وتسهیلات‌مخصوصه‌سی ثمره‌سی‌اوله‌رق ولایتمزده جالب‌شکران برصورتده انتشاراتمشدر. بوکوزل‌محصول الك‌نفیس‌والك کثرتلی‌اوله‌رق‌نفس‌سیواسده استحصال اولنمغله ذاتاً سبزه‌سی محدود بولنان بلده‌مزك مطبخلرینه دکرلی‌وبرکتلی برسرمایه تشکیل ایدیور.

هاووج وشالغمك سیواسده مبذولیتی اسکیدنبری مشهوردر . نمونه‌تارلاسنده برقاچ‌سنه‌در مصرپانجاری یتشدیریلیور. عادی یرلی‌پانجارینك‌قیه‌سی‌اون‌پاره‌یه ودها اشاغی‌یه ویریلوب طورورکن بوایکی نوع‌محصولك آراسنده‌کی فرقی تقدیر ایدن نفاستپروران، ترشیلق ایجون قیه‌سی برغروشدن نمونه ترلاسنك محصولی‌اولان‌مصر پانجارنی آلدیغی وترلانك‌تجربهٔ واقعه‌سندن محصول مذکورك کمال موفقیتله‌سیواسك هرطرفنده امکان‌استحصالی دخی تبین ایتدیکی حالده اهالینك‌ینه عادی پانجارك‌زرع واستهلا کنه دوام ایتمسی حقیقةً غریبدر .

نباتات نسجیه‌دن کنویر ، تورخال ناحیه‌سیله زیله قضاسنده اولدقجه مهم برصورتده زرع اولنور .

باغجیلقده برنجی درجه‌یی توقادسنجاغی‌اشغال‌ایدر ، قازاووه اوزومی جداً نفیسدر . زیله وتوقادده‌اعمال اولنان پکمز ودرلو درلوصوجوقلر ولایتك‌هرطرفنه طاغیلور . اماسیه‌دخی باغجیلغه پك‌مساعد اولمغله برابر کرك کثرت‌وکرك‌نفاست حاصلاتجه‌هنوز توقاده یتیشه‌میور . قره‌حصار ایله‌مرکزسنجاغنك کرون،دیوریکی وصوشهری کبی بعض قضالرنده دخی‌باغلر واردر. سیواسده باغ‌یتشدیرمك ممکن اولمدیغی تجارب اخیره ایله‌ده تأیداتمشدر .

باغجوانلق ینه‌اماسیه وتوقاد سنجاقلرنده الك مترقیدر. اماسیه‌نك مسکت‌الماسی ، چیچك بامیه‌سی یالکز ولایتده‌دکل بتون‌ممالك‌شاهانه‌ده حائز شهرتدر . توقادده

دخی مسکت الماسنك فدائی اماسیه‌دن نقل ایله بو لطیف میوه‌نك استحصالنه چالیشیلیور وفی‌الحقیقه دیکر نوع المالره نسبتله پك نفیس المالر ویریلیورسه‌ده ینه اماسیه درجه‌سنه چیقه‌میور . اورایحهٔ روحفزا اماسیه مسکتنه خاصدر . بامیه دخی بویله‌در . بوایکی کوزل محصول اماسیه موقعنك امتیاز فطریسیدر .

مسکت الماسنده رقیبسز اولان اماسیه‌نك بوامتیاز طبیعیدن استفاده ایدوب کلیتله حاصلات وجوده کتیرمسی اقتضا ایدرکن بو یولده‌کی استفاده بالعکس پك جزئی بردرجه‌ده قالیور . اغاجلرك بعض سنه‌لر، حتی متعاقباً برقاچ سنه هیچ میوه ویرمدیکی اولیور . بوایسه اغاجلره عارض اولان خسته‌لقلرك تداویسی بیلنوب اجرا ایدلمه‌مکدن نشئت ایتدیکنه شبهه یوقدر .

دارنده‌نك اریکی قسطمونینك عریانیسنه معادل عد ایدلمکده‌در . برزماندن بری اماسیه‌ده تکفور طاغندن جلب اولنان تخم زرع ایدلمکده اولدیغندن عادتا تکفور طاغی قارپوزی قدر نفیس قارپوز حاصل اولمغه باشلامشدر . آنجق جنسی بوزلمامق ایچون برقاچ سنه‌ده تخمك تجدیدی اقتضا ایدیور . توقاد ملحقاتندن تورخال ناحیه‌سنك قاوونی ولایتده معروفدر . دیاربکرده نقدر جسیم وکلیتلی قاوون ، قارپوز یتشدیرلدیکی مشهور جهاندر . اوراده قاوون، قارپوز زراعتنده کوکرچین کوبره‌ی استعمال ایدلدیکی، حتی (بورانخانه) نامیله مخصوص کوکرچینلکلر موجود اولدیغی، ولایتمز اهالیسی ایسه بو اصولدن استفاده طریقنی بیلمدیکی جهتله اهالی‌یه برمثال استفاده اولمق اوزره نمونه ترلاسنده منتظم برکوکرچینلك تأسیس ایدلمش ایسه‌ده اهالیدن اصول مذکوره‌یی هنوز تطبیق ایدن اولمامشدر .

نفس سیواسده ویشنه، الما، آرمود اغاجلری یتشمکده و آره صره میوه دخی ویرمکده ایسه‌ده اکثریا صووغك تأثیری ایله عقیم قالمقده‌در .

سبزه‌نك هرنوعی توقاد واماسیه سنجاقلرنده حاصل اولور . باطلیجان حاصلاتجه ولایتك الك ایلری کیدن‌یری نیکسار قضاسیدر . نمونه ترلاسنده برچوق نوع سبزه‌لرك زرعی تجربه وبونلرك سیواسده امکان استحصالی اثبات اولنمش ایسه‌ده هنوز بین‌الاهالی انتشار وتعمم ایده‌مه‌مش وشالغم ، هاووج زراعت بی‌سودی کرمیٔ سابقنی محافظه‌ده ثابت قالمشدر .

كوزل يايلالری ، واسع اووه‌لری ، منبت واديلری حاوی بولنان ولايتمز تربية مواشی نقطه‌سندن دخی براستعداد فوق‌العاده‌يه مالكدر. حيواناتك مقدار حاضرندن بك زياده تكثيری ممكن اولديغندن بوده بالطبع آرزواولنه‌جق برماده ايسه‌ده اصلاح جنس مسئله‌سی دها مهمدر . ولايتمزده هنوز زراعت همان عموماً اوكوزلرله اجرا ايدلديكی وسود ايچون دخی فقير ، زنكين هر اوده اينكلر بولنديرلديغی جهتله قره صغير جنسی ولايتك حيواناتی ميانده اك معتنا برموقع اشغال ايتديكی حالده اوكوزلر جثه وقوتجه ، اينكلر دخی قيافت وحاصلات لبنيه‌جه بك دوندر . نمونه ترلاسنه برچوق مصرفلر اختياريله جلب اولنان برچفت اسويچره بوغاسندن سيواس حواليسی حيواناتنك اصلاحی خصوصنده ايجه استفاده كوريله‌جكی مأمولدر.

صنايع زراعيه‌دن اوله‌رق ياغجيلقده زاره قضاسيله طوزا كلی ناحيه‌سی ولايتك اك معروف يرلريدر . مع مافيه اورالرده دخی اصول اعماليه‌جه بك چوق نقائص موجود اولديغی سويلمكه حاجت يوقدر . صنايع لبنيه‌نك تأمين ترقيسی ضمننده نمونه ترلاسنه آوروپاكاری خالص تره ياغی وپينير استحصالی ايچون ايجاب ايدن آلات وادوات جديده‌نك كافه‌سی جلب اولنمش ومراجعت ايده‌جك ارباب زراعته اصول تطبيقاتك ارائه‌سی طبيعی بولنمش ايسه‌ده بوكاده هوس ايدن اولمامشدر .

ولايتك آريجيلغه نقدر الويريشلی اولديغی شمدی‌يه قدر ويرديكمز تفصيلاتدن قولايلقله اكلاشيلير . چيتدن اورولمش وتزكله صيوانمش ياخود براغاج كتوكندن اويولمش اسكی اصول قوواندلرك موجب ضرر حالاتی ويكی قوواندلرك بالعكس محسنات وفوائدعظيمه‌سی دنيانك هرطرفنده تحقق ايتمش اولديغندن زراعه برنمونه امتثال اولمق اوزره نمونه ترلاسنده نو اصول متحرك اون ايكی قواندن مركب بر آريخانه تأسيس اولنمشدر.

آتلرك نوع بشره نقدر بيوك خدمتلری ايفا ايتمكده اولديغی هركسجه معلومدر. ممالك محروسهٔ شاهانه‌لرنده بوقيمتلی حيواناتك تكثير اعداد واصلاح اجناسی ضمننده طرف اقدس حضرت پادشاه اعظميدن لطفاً ابذال بيوريله كلان مآثر عنايات وترغيبات بوبابده بزه بك عالی برمثال حكمت ابراز ايدر.

ولايتك هرطرفنده آز چوق باركير يتشديرلمكده‌در . فقط عزيزيه قضاسی

بوخصوصده بوموقع امتيازی حائزدر . خرکه‌لریازین قضانك واسع يايلالرنده وقیشین اورایه مناسبت موقعیه‌سی بولنان چقور اووه (اطنه ولایتی داخلنده) یاخود عمیق اووه‌ده (حلب ولایتنده) رعی ایدلمکده‌در . اوتوز بیك راده‌سنده تخمین اولنان عزیزیه آتلری قافقاس جنسنه منسوبدرکه بوجنس ، آجلغه ومشقته تحملیله معروفدر . عزیزیه‌نك آتلرنده ایکی قصور واردر ؛ بریسی تناسب اندامجه اوقدر مطلوبه موافق اولماملری ، ایکنجیسی‌ده يك يبانی اوله‌رق بیوتلدکلرندن بالآخره تربیه‌یه وآخوره کوچ آلیشه بیلملریدر .

بونکله برابر عساکر شاهانه سواری آلایلری ایچون عزیزیه‌دن ابتیاع اولنان آتلر نتائج حاصله کیتدکجه دها ممنونیت بخش بر ترقی کوسترمکده‌در . اکرلائقیله آیغیر تدارك وانتخابنه وحیواناتك اصول تربیه‌سنه برازدها دقت وهمت ایدیله‌جك اولورسه قوت وجثه‌جه ممتاز بولنان عزیزیه قیصراقلرینك يك کوزل ودکرلی آتلر وجوده کتیره‌جکی وآت یتشدیرمك خصوصنده بوقضانك عراقدن صکره ممالك شاهانه‌ده برنجیلك درجه‌سنی احراز ایده‌جکی محققدر .

جنس فرسك اصلاح وتکثیرینه عائد تدابیردن اولمق اوزره درت سنه‌دنبری ملاطیه چفتلك همایوننك یاریش حقنده‌کی تعلیماتنه توفیقاً هر سنه سیواسده بر آت یاریشی اجرا ایدلمکده ودولتدن عموم اصحاب حیواناتك استفاده ایتمسی ایچون هر سنه موسم مخصوصنده مذکور چفتلك همایوندن مقدار کافی جنس وکزیده آیغیرلر جلبیله ولایتك هر طرفنه توزیع اولنمقده‌در .

احوال صناعیه و تجاریه

مقالات سابقه‌ده ویردیکمز تفصیلاتدن‌ده اکلاشیله‌جغی وجهله ولایت داخلنده بعض مواقعلک ترقیات زراعیه‌یه استعداد فوق العاده‌سی اولمغله برابر مرکز سنجاغی زراعتدن زیاده صنایع یوزندن ترقی‌یه دها الویریشلی در. فی الواقع سنه‌ده نهایت اوچ آی لاثقیله حرارت شمسدن استفاده ایده‌بیلان وحبوباتدن باشقه مزروعات یتشدیرمکه مساعد اولمیوب حبوبات ایچون دخی طوپراغی بك ده حائز قوت بولنمیان سیواس حوالیسنك بر ده ساحلدن اولدقچه اوزاق بولنمسی نظر امعانه آلینیرسه بورالرك ترقیات اقتصادیه‌سیچون صنعت زراعتك کفایت ایتمیه‌جکنه قناعت کلیر . حالبوکه زراعتك ایلریلمسنه سد چکن شو نقائص طبیعیه‌یه مقابل بو حوالی اهالیسنك صنعت وحرفه بیوك برقابلیت فطریه‌سی اولدیغی کوزلمکده‌در .

سایهٔ ترقیاتوایهٔ حضرت پادشاهیده ولایتمزك برطاقم صنعتلرده کوسترمکه باشلادیغی مؤثر ترقی وانبساط بیوك امیدلر تولیدینه مستعددر، بو بابده مثال اولمق اوزره مرکز سنجاغنك خالی، کلیم منسوجاتیله مرانقوز معمولاتی وکرون قضاسنك بوکلی قماشلرینی واماسیه سنجاغنك منسوجات حریریه وقطنیه‌سنی ارائه ایده بیلیرز .

بو کونکی کونده داخل ولایتده وجوده کتیریلان خالیلرك متانت ومطبوعیتجه نه قدر شایان تشکر برمرتبه اشغال ایتدیکنه قونیه وسیواس سرکیلرنده احراز ایتدکلری تفوق پارلاق بر دلیلدر.

سیواسده خالی اعمال ایدنلر ایکی قسمدر : برقسمی خالیجیلغی برصنعت، بر واسطهٔ معیشت اولمق اوزره قبول ایتمشدر که بونلر ثمرهٔ عمللرینی صاتیلغه چیقاریرلر. دیکر بعض عائله‌لر واردر که خالیجیلق بونلرجه محضا تربیه نسائیه لوازمندن وفراست ونزاکت مأثرندن برال هنری اولمق اوزره تلقی اولنه‌کلمشدر . بو قبیل عائله‌لرك محصول دست مهارتلری اولان خالیلر سائر آل ایشلریله برابر عائله‌لر میاننده کنج اعتناده مخفی ومدخر قالیر .

ولایتك مرکز سنجاغنده الیوم خالی وکلیم اعمال ایدن اون بیکه قریب دستکاه تخمین اولنمقده‌در که بونك ایکی بیك قدری نفس سیواسده‌در. بو دستکاهلرده چالیشان

٣١٩ سنه‌سنده مجدداً تعمیری اجرا قلنان توقاد حکومت دائره‌سنك جبهه‌دن کورونشی

توقاد حبسخانه وخستەخانەسیله غاردیان وضابطان دائرەسی

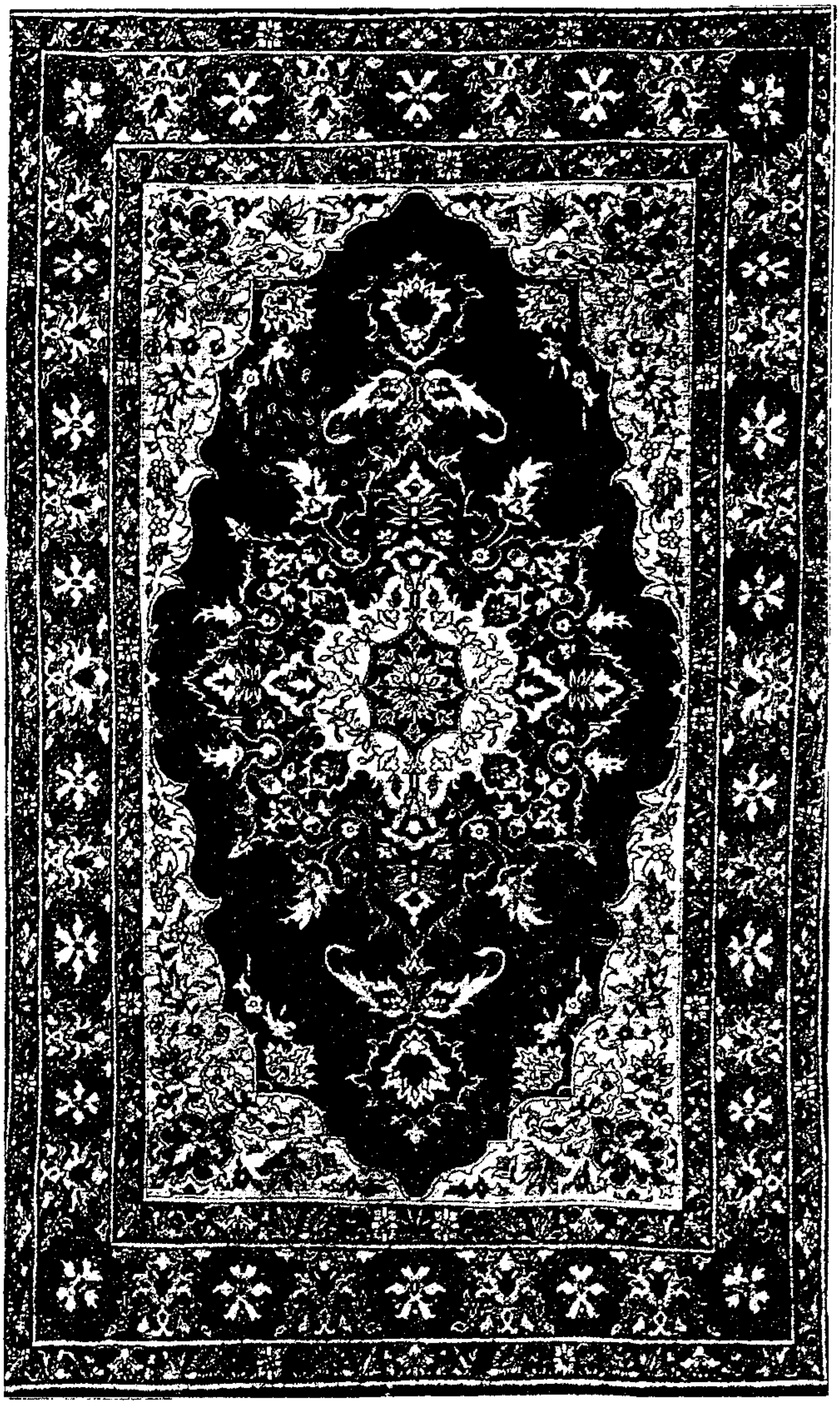

سیواسده یاپیلان خالی سجاده‌لرك رسمی

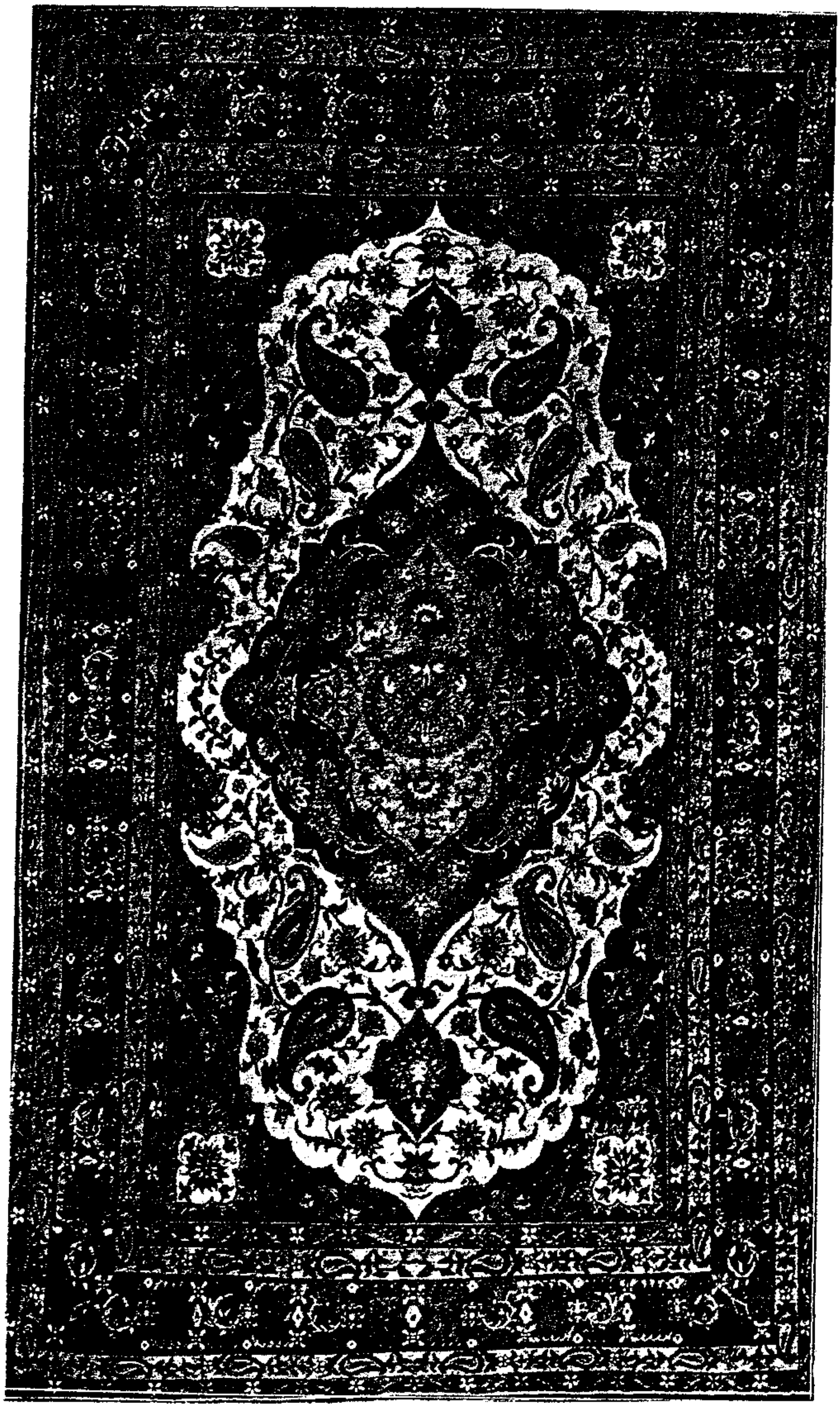

سیواسده یاپیلان خالی سجاده‌لرك رسمی

عمله عمومیتله قادینلر در. بالخاصه مخدرات اسلامیه‌نك بو كوزل صنعته رغبت وهوسلری جداً جدیر تقدیر بر راده‌ده‌در. هله كویلی قادینلر امور زراعتله اشتغاله مساعد اولمیان قیش كونلرینی بتون خالی وكلیم نسجنه حصر ایدرلر.

داخل ولایتده اعمال اولنان كلیملر ظرافت ومتانت ومظهریت رغبت جهتیله باشلیجه درت قسمه آیریلیر:

۱ — رشوان كلیملری، اوفاق قطعه‌ده واكثریا چفت اوله‌رق یاپیلیر. بویالری خالص ونقشلری ظریف وزمینلری بك نازك اولمغله برابر غایت طیانقلیدر. عزیزیه قضاسنك صارز وافشار كلیملری اوصاف مبسوطه‌یی حائزدر.

۲ — كردپرده‌لكلری كه بونلر اسمندنده اكلاشلدیغی اوزره سوس ایچون اوطه دیوارلرینه تعلیق اولنان برنوع كلیمدر، پرده‌سنه كوره اوچ آرشوندن التی‌یه‌دی آرشون بوینده ویارم آرشون عرضنده نسج ایدلمش پارچه‌لرك یكدیكرینه ارتباطندن حصوله كلیر. قنقال قضاسنده قراكاق قریه‌سنده ودارنده‌نك ایوالی‌دره قریه‌سنده بوپرده‌لكلرك اك مقبوللری اعمال اولنور.

۳ — ایلبكلو كلیملری، بونلرده رشوان كلیملری كبی اوفاق قطعه‌لرده بعضاً تك واكثریا چفت اوله‌رق نسج ایدیلیر. متانتجه بونلر رشواندن كیری قالماز، فقط اونلر قدر ظریف ومطبوع اولمدیغندن فیئاتجه اونلردن دوندر. بونلره ایلبكلو كلیمی دینلمسی اكثریت اوزره بونوع كلیملرك ایلبكلو ناحیه‌سنده نسج ایدلمسندن منبعثدر. مع مافیه سائر بعض قرا وقصباتده دخی اوكبی كلیملر یاپیلیر ونقشلرینه كوره محرابلی، قولانلی وبونجقلی كبیناملر ویریلیر ونوعلره تفریق اولنور.

٤ — موشبكلی كلیملر، اك زیاده كثرت اوزره چیقدیغی محل تنوس قضاسیدر. مركز سنجاغنه ملحق یلدیزایلی، قنقال كبی سائر بعض قضالرله مركز ولایته مربوط برچوق قریه‌لرده دخی كثرتله اعمال اولنور. بونوع كلیملر اون بش ارشون مربعندن باشلایه‌رق آلتمش، یتمش ارشون مربعی وسعتنده نسج اولنور. نقشلری آره‌سنده سوس ایچون برطاقم دلیكلر براقلمشدر كه بونلره موشبك دینیلوب مذكور كلیملرك موشبكلی عنوانی آلمسنده سبب اولور. تنوس قضاسندن صكره موشبكلی كلیملر مبذولیت اوزره مركز ولایته مربوط ایلبكلو ناحیه‌سی قراسندن

قباصقال، سکودجك، کورتلر کویی، اسکی کوی، ایلی، صورخونجق، کچیلی، قیونجی ،کونی ،خانلی، قیا دیبی، چونقار وسائر برچوق اسلام کویلرنده نسج ایدلمکده‌در.

مرکز سنجاغنه مربوط زاره وقنغال ویلدیزایلی کبی سائر قضالرك قصبات وقراسنده دخی کایتله موشبکلی وایلیکلو اصولی یان کلیملری و آتیا ذکر اولنه‌جق ایکنجی نوع خالیلر چیقار.

ولایتمزده اعمال اولنان خالیلری ایکی قسمه تقسیم ایده‌بیلیرز : بریسی یونقار (کتان ایپلکی) چوزکیلر اوزرینه نسج ایدیلان ایپك ویوك خالیلردرکه صوك درجه حائز لطافت وظرافتدر؛ بویالرینك خالصیتی نقشلرینك فرط امتزاجی یرلرینك اینجه‌لك ودوزکونلکی جهتیله دیکر نوعدن ممتازدر. بو کبی خالیلر نفاستلری نسبتنده‌ده بوکسك برفیئاتله صاتلمقده‌درکه بهر آرشون مربعی بر لیرا ایله اوچ لیرا آراسنده دوران ایدر. ایکنجیسی پاموق وکتان ایپلکی اصلا قارشدیرلمقسزین صرف یوندن یاپیلیر، بونلرك نقشلری ویرلری اوقدر ظریف ومطبوع اولمدیغندن قیمتلری‌ده دون ایسه‌ده متانت جهتیله اثاث بیتیه‌دن اوله‌رق استعماله‌دها الویریشلیدر یالکز کویلیلرمزك بوخالیلرده قلب وچوروك بویالر قوللانمق خصوصنده کوسترمکه باشلادقلری انهماك مضری برتأسف جدی ایله ذکر ایتمکه مجبورز .

برنجی قسمی تشکیل ایدن نفیس وقیمتدار خالیلر، مرکز ولایت دستکاهلرینه خاصدر. ایکنجی درجه‌ده‌کی خالیلردن هرنوع سجاده ، یاصدیق یوزی، یان خالیسی، هکبه کرك مرکز ولایتله مرکزه مربوط قراده کرك زاره ، تنوس، یلدیزایلی وسائره کبی مرکز قضالری داخلنده کثرتله وجود کتیرلمکده‌در.

دیکر منسوجات صوفیه ــ بونلر میاننده اك مهمی مرکز سنجاغنه تابع کرون قصبه‌سنده اعمال اولنان امتعه‌در. ازجمله قازمیر وقاصون تقلیدی اولان قماشلر، یازلق البسه‌یه جداً الویریشلیدر، اوطه دوشمه‌لکلرینده کرك ظرافت وکرك متانجه بك مکملدر. شاللرینك نقوش والوانده ایران وهندك اومعروف جهان اولنان شاللری برصورت مهارتکارانه‌ده تقلید ایدلمکده اولدیغندن لطافتلرینه طویولماز، هله صاغلاملقلری آوروپا یوکلی قماشلرینه نسبت قبول ایتمیه‌جك بردرجه‌ده‌در.

کویلیلرمزك کندی محصول همتلری اوله‌رق اکتسا ایتدکلری عادی شیاقلردن

اوزون اوزادی یه بحث اتمکه لزوم کورمیز چونکه بونلر ولایات شاهانه نك کافه سنده من القدیم اعمال اولنه کلمشدر. یالکز پك قبا اولمغله برابر اونسبتده طیانقلی و تأثیرات خارجیه یه مقاومتلی اولان بویرلی شیاقلری هنوز براقیوب بوصورتله معمولات خارجیه نك کویلره انتشارینه میدان ویرمه ملری خصوصنده اهالیٔ قرامزك همتنه بیان تشکرله اکتفا ایده جکز. انجق چرکسلرك متانت ومقاومتجه بو شیاقلره معادل و ظرافت ومطبوعیتجه دخی جداً مکمل اولوب کندی البسهٔ قومیه لرینك اعمالنه مخصوص اولمق اوزره وجوده کتیردکلری اوناز‌ك شیاقلر بالخاصه شایان تذکاردر. چرکسلر بولندقلری هر یرده بو نوع شیاقلری یاپارلر، فقط عزیزیه بوکارینك نفاستی جهتیله اوراده اعمال اولنان شیاقلر اوقدر کوزلدر که امثالی یالکز قافقاسیه ده بولنه بیلیر، بو شیاقلرك بیاض رنکلرینك فانیله مقامنده بعضاً استعمال اولندیغی کوریلیور که حقیقةً بوصورت استعماله پك مساعددر.

سیواسك چورابلری اسکیدنبری هر یرده معروفدر. یالکز سیواس شهرنده سنوی آلتی یوز بیکدن زیاده چوراب یاپلدیغی تخمین اولنیور.

منسوجات حریریه وقطنیه — اماسیه نك قوزه جیلغی خیلیجه مترقی اولدیغی کبی ایپك منسوجاتیده دیاربکر وحلب طرفلرینه همان رقابت ایده بیله جك بر حاله کلمکده در. برقاچ سنه اول سیواسده کشاد اولنان ایپك منسوجات فابریقه سی موقعك حریر یتشدیرمکده کی استعدادسزلغندن طولایی پك آز دوام ایده بیلمشدر. توقادده علی الاکثر ایپکلی وبعضاً ایپکسز اوله رق اعمال اولنان و(قیوراتمه) نامی ویریلان چاشیرلق وچارشافلق منسوجات من القدیم حائز شهرتدر.

اماسیه، مرزیفون، کموش حاجی کویی وسیواسده حمام طاقملری وسائر هر نوع خاولی واحرام وچارشافلرله (مانوصه) دینیلان تیره و بزلر کثرتله طوقونمقده در. بالخاصه مرزیفون وکموش حاجی کوینك خاولی وحمام طاقملری بروسه نککنه فائق دکلسه هر حالده تمامیله معادلدر.

مرانقوزلق — بو صنعت الکزیاده مرکز ولایتده مترقیدر، سیواس مرانقوزلرینك محصول مهارتلری اولان صندالیه، قولتوق، قناپه، بورو، چکمجه، وسیار اجزا صندقلری وقاریوله لر ونفیس اویمه لی هر نوع معمولات خشبیه درسعادته وبرچوق ولایات شاهانه یه کیتمکده در.

صنایع معدنیه — دمیرجیلك مرکز ولایتده بر ترقیٔ ممتازی حائزدر، سیواسده وجوده کتیریلان یکپاره دووه‌مه دمیردن عربه تکرلك چنبری آمریقا سرکیسنده بر شهادتنامهٔ مخصوص ایله مظهر تقدیر اولمشدر .

سیواس چاقیلری هدیه اوله‌رق هر طرفه نقل ایدیلیر . غایت ظریف و تل ایشلمه‌لی قلمتراش و کاغد مقراصی ایله پیچاق، قما، قلنج والحاصل هر درلو دمیر و چلیك آلات وادواتی حقیقةً نفیس بر صورتده وجوده کتیرلمکده‌در. بلده‌مزك دمیرجی اوسته‌لرنده او مرتبه فرط استعداد کوریلیور که کندیلرینه نه تعریف ایدلسه، مودل ویرلسه عینی یاپمقدن اظهار عجز ایتمیورلر. حتی اك نازك آلات جراحیه‌یی دخی فرق اولنمیه‌جق درجه‌ده تقلید ایده‌بیلدکلری بعض اطبادن مع التقدیر ایشیدیلیور .

دبیرجیلکده مرکزدن صکره توقاداك ایلرو کیتمشدر . باقیر معدننك اناطولیٔ شاهانه‌ده یکانه تصفیه‌کاهی اولان توقادك باقیر معمولاتی بحق حائز اشتهاردر . سیواسده یاپیلان دوکمه لامبه و شمعدانلر ملحقاتده خیلیجه مقبولدر .

چبوقچیلق — سیواس شهرینك مخصوصاتندندر، صمان صاپی وقلابدانله اورمه او قدر ظریف سیغاره چبوقلری یاپلمقده‌در که باشقه برده امثالنه کوچ تصادف ایدیله‌بیلیر.

خلاصه سیواسدن هر طرفه هدیه اوله‌رق خالی وکلیم ایله چوراب، چاقی ، چبوق ومرانقوز معمولاتی کیتمکده اولمسی بونلرك اك مشهور صنایع محلیه اولدیغنه بر مثال کافیدر.

سایهٔ ترقیاتوایهٔ جناب پادشاهیده اوچ سنه اول سیواسده تأسیس بیوریلان و قسم مخصوصنده مفصلاً تعریف اولنه‌جغی وجهله کوندن کونه آثار فیض وترقی کوسترن دار الصنائع الحمیدی احوال صناعیهٔ مملکته رونق بخش انبساط اولمقده‌در .

تجارته کلنجه : معمولات صناعیه‌دن اوله‌رق خالی وکلیم ایپیجه اهمیتلی بر صورتده ممالك اجنبیه‌یه و مرانقوز مصنوعاتی دخی ولایات شاهانه‌یه اخراج اولنمقده‌در، دیکر اخراجات مواد اصلیه‌یه وادخالات دخی اوروپا معمولاتنه عائددر. ولایتك ادخالات واخراجاتی حقنده مقایسهٔ صحیحه‌یه مدار اوله‌جق وسائط مفقود بولندیغندن تجارت حقنده بوندن زیاده تفصیلات ویره‌مه‌مکده معذورز.

ولایتك معارفی

ولایتك معارفی دور فیوضات آور حضرت خلافتپناهیده برسرعت خارق العاده ایله توسع وترقی ایتمشدر . الیوم ولایتده موجود بولنجه مکتبلرك هپسی ـ رشدیلردن برقاچی استثنا ایدلدیکی حالده ـ کافهٔ دورعالئ حضرت « عبدالحمید » خانك مآثر مسعوده‌سندندر . ولایتك حاوی اولدیغی درت سنجاقدن یالکز قره‌حصار شرقی لواسنده هنوز مکتب اعدادی کشاد اولنمامشدر .

مرکز ولایتده‌کی مکتب اعدادی ؛ نهاری اولمقله برابر طرز اداره وتدریسجه مکاتب اعدادیهٔ لیلیه‌یه تماميله مطابقدر .

اعدادینك الیوم اوچ یوزه قریب شاکردی بولنان شعبهٔ ابتدائیه‌سی اصول تربیه وتدریسی ، اعدادی اداره‌سنك نظارت متمادیهٔ مخصوصه‌سیله برقات دها کسب رونق ومتانت ایتمکده اولدیغندن اعدادئ ملکی ایله رشدئ عسکری‌یه جداً دکرلی بر مخرج تشکیل ایلمکده‌در .

مکتب اعدادی داخلنده وجوده کتیریلان موزه شعبه‌سی خیلیجه مهم آثار ومسکوکات عتیقه‌دن ماعدا ولایت داخلنده موجود اشجار ونباتاتله شمدی‌یه قدر کشف اولنان معادنك نمونه‌لرینی وبر کتبخانه‌یی حاویدر .

مرکز ولایت اعدادیسنك تاریخ کشادی اولان اوچ یوز سکز سنه‌سندن شمدی‌یه قدر یدنجی سنه‌دن شهادتنامه احراز ایدن شاکردانك اسامیسیله الیوم بولندقلری مأموریتلری کوسترر بر جدول ـ غرس یمین حضرت خلافتپناهی اولان شو مؤسسهٔ محترمهٔ عرفانیه‌نك مملکته ایفا ایتدیکی خدمات عظیمه‌یه بر مقیاس مفخرت اولمق اوزره ـ درج ایدیورز . جدولده کوریله‌جکی وجهله سیواس اعدادیسی مأذونلرندن برقسمی مکاتب عالیه‌ده اکمال تحصیل ایله برطاقم اهمیتلی خدمات دولتی درعهده ایتدکلری کبی قسم اعظمی دخی مکتسبات علمیه‌لرینی معلم معاونی صفتیله مکاتب رشدیه‌ده اولاد مملکته نقل ودور ایدرك ولایتك ترقی وتوسع معارفنه پك مهم حسن تأثیرلری وقوع بولمشدر .

جدولده یالکز صوك صنفدن احراز مأذونیت ایدنلرك اسامیسی مندرجدر .
حالبوکه بشنجی صنفدن شهادتنامه آلانلر بالطبع بونلره نسبت قبول اتمیه جك
درجه‌ده چوق اولوب اولدقجه کوزل برتحصیل کورمش دیمك اولان بومأذونلرك
هر بریسنك بوکون منافع دولت ومملکته خادم برر وظیفه ایله مشغول بولندقلری
ومکتبك تحصیل رشدیسنی تشکیل ایدن ایلك اوچ سنه‌یی اکال ایله رشدیه شهادتنامه‌سی
اخذ ایدنلر – که بونلرك تحصیلی دخی هرحالده مکاتب رشدیه مأذونلرینککندن دها
متین اولدیغنه شبهه یوقدر – نظر دقته آلینیرسه بودار الفیض معرفتك تأثیرات فیاضانه‌سی
پیش چشم تقدیر وشکرانده تجسم ایدر .

اماسیه اعدادیسی کشاد اولنه‌لی اون ایکی سنه اولمش وخیلی طلبه یتشدیرمشدر .
بش سنه اول آچیلان توقاد اعدادیسی ده شایستهٔ تقدیر آثار ترقی وانتظام کوسترمکده‌در .
مرکزده اعدادی شعبه‌سندن ماعدا موظف معلملرله اداره واصول جدیده اوزره
اجرای تدریس ایدیلیر بش مکتب ابتدائی دخی موجوددر . اناث رشدیسی
اطفال اناث آره‌سنده معرفتك ونقش وخیاطت وخالی نسجی کبی ال هنرلرینك تعمیمی
خصوصنده خدمات عظیمه ایفا ایتمکده وملحقات اناث ابتدائیلرینه معلمه یتشدیرمك
صورتیله ملحقاته دخی تشمیل فوائد ایلمکده‌در . لوا وقضا مرکزلرنده‌ده بویله بر
ویا برقاچ ابتدائی وا کثریسنده برده اناث ابتدائیسی واردر . حمیدیه نام معالی اتسامی
آلتنده اوله‌رق نواحیٔ جدیده مرکزلرنده کشاد بیوریلان مکاتب ابتدائیه، معاشلری
حصهٔ اعانه‌دن مخصص واهلیتلری ولایت دار المعلمیننده مصدق، معلملرله اداره
اولنمقده‌در . بوابتدائیلرك اهالیٔ قری میانده تحصیل ابتدائینك تعمم وانتشارینه
بیوك خدمتلری منتظردر .

اسکیدنبری کویلرمزك اوفاق، اوفاق پارچه‌لردن تشکل ایتمش اولمسی هرقریه‌ده
موظف ورسمی برمکتب تأسیسنه امکان براقمیور، بوکا تخصیصات یتشدیره بیلمك
بك مشکلدر . بناءً علیه هرناحیه مرکزنده برابتدائی وجوده کتیرلمسی حقنده‌کی
ارادات سنیهٔ جناب ملوکانه، دولتجه قرا معارفی حقنده اختیاری امکانك درجهٔ
قصواسنی تشکیل ایدن عواطف عظیمه‌دندر .

بعض کویلرمزده مقتدر معلملرله اداره ومصارفی اهالی طرفندن تأدیه اولنور

كوزل مكتبلر مع التشكر كوريليور . فقط بتون كوى مكتبلرى عينى جدتى حائز دكلدر . حالبوكه هر قريهٔ اسلاميه برامام طوتمغه مقتدر اولديغى قدرده خواهشكردر. ايشته بو امامارك براز ارباب لياقتدن انتخاب ايدلمسنه وكويلى ايله امام اراسنده كى مناسباتك حسن محافظه سنه يعنى امامك ، اجرت مقطوعه سنى منتظماً اله بيلمسنه وكنديسنكده وظائف امامت وتعليمى حقيله ايفا ايتمسنه مأمورين محليه جه لائقيله نظارت ومعاونت ايدلديكى حالده تخصيصات رسميه يه حاجت قالمقسزين كويلرده بك اعلا مكتبلر وجوده كتيريله بيله جكى نظر دقته آلنه رق ائمهٔ قرانك تعيين وتبديلنه واجرتلرينك تقدير وتحصيلنه معارف قوميسيونلرنجه نظارت وامامارك بهمه حال دار المعلمين مأذونلرندن ياخود اونسبتده اهليتنامه صاحبلرندن انتخابنه اعتنا قلنمسى ايكى سنه اول ولايتجه اصول اتخاذ اولنه رق ملحقاته تعميم بيورلمش وبرچوق قضالرده قرار مستحسنك تطبيقنه دقت ايله معارف اداره سندن بيدربى معلملر كوندرلمكده بولنمشدر .

سيواس مكتب اعداديسنك بدايت كشادندن برى يدنجى سنه‌دن شهادتنامه آلان افنديلرك اساميسيله اكمال تحصيل ايلدكلرى مكتب عالى واليوم بولندقلرى مأموريتى مبين جدوللر :

٣١٢ــ٣١٣ سنهٔ تدريسيه‌سنده شهادتنامه آلان افنديلر

مكتب نومروسى	اسامى	اكمال تحصيل ايلديكى مكتب عالى	بولنديغى مأموريت	ملاحظات
١٥٩	محمد افندى		مال مديرى وكيلى	
١٥٤	رحمى «	دار المعلمين عاليه	قونيه اعداديسى معاون اولى	
١١١	ابراهيم «	دار المعلمين عاليه	مكاتب اعداديه معلملرندن	
٢١٦	ناظم «	ملكيهٔ شاهانه	آلوجره قائممقامى	
١	عثمان «		تنوس قضاسى ابتدائى معلمى	
٣٢	طيار «		ناحيه مديرى	
١٥٠	خيرى «		عزيزيه مال مديرى معاونى	
١٥٨	اسماعيل افندى		ناحيه مديرى	
٢٠٩	ابراهيم ادهم «	دار المعلمين عاليه	بروسه اعداديسى معلملرندن	
٢	توفيق «	مكتب بحريه‌ده		
٧٩	كيرقور «		سيواس معارف صندوق امينى واعدادى معلمى	
١١	تئولوغوس افندى	مكتب حقوق شاهانه‌ده		

٣١٣ــ٣١٤ سنهٔ تدريسيه‌سنده شهادتنامه آلان افنديلر

٤٦	شوقى افندى		تحريرات مديرى	
٥٩	امين «	مكتب حقوق شاهانه‌ده	مدعى عمومى معاونى	
٢٥	شكرى «		محاسبه قلمى كتبه‌سندن	
١٥١	بهاء الدين «		ديوريكى بانق كتبه‌سندن	
١٤٩	بكر «		مجيداوزى رشديسى معاونى	

٣١٤ — ٣١٥ سنهٔ تدریسیه‌سنده شهادتنامه آلان افندیلر

مکتب نومروسی	اسامی	اکمال تحصیل ایلدیکی مکتب عالی	بولندیغی مأموریت	ملاحظات
٣٥٧	عثمان نوری افندی		سیواس محاسبه قلمی کتبه‌سندن	
١٣٦	عبدالعزیز «	مکتب حقوق شاهانه‌ده		
١٧٩	کوورق «	ملکیه بیطر مکتبی	توقاد بیطری	
٢٧٦	شوقی «	هندسهٔ ملکیه‌ده		
٣٧	رفمی «		نیکسار رشدیسی معلم معاونی	

٣١٥ — ٣١٦ سنهٔ تدریسیه‌سنده شهادتنامه آلان افندیلر

مکتب نومروسی	اسامی	اکمال تحصیل ایلدیکی مکتب عالی	بولندیغی مأموریت	ملاحظات
٢٥٦	رفیق افندی		ناحیه مدیری	
٤٣	نظیف «		« «	
٣٢٦	رحمی «	دارالمعلمین رشدیه	علائیه رشدیه‌سی معلم اولی	
٨٦	محرم «	دارالمعلمین رشدیه	حافیق « « «	
١٤	محمد علی «		صوشهری « « ثانیسی	
٣٩	حسنی «		ناحیه مدیری	

٣١٦ — ٣١٧ سنهٔ تدریسیه‌سنده شهادتنامه آلان افندیلر

مکتب نومروسی	اسامی	اکمال تحصیل ایلدیکی مکتب عالی	بولندیغی مأموریت	ملاحظات
٥١	شهاب افندی	دارالمعلمین عالیه	قیصری اعدادی معلملرندن	
٢٥٩	رحمی «	دارالفنون شاهانه	داخلیه نظارت جلیله‌سی مأمورین قلمی خلفاسندن	
٦٦	علی عالی «		ناحیه مدیری	
٢٦٠	فخری «	دارالمعلمین رشدیه	ایدین اعدادیسی معلملرندن	
٢٢٢	محمد ذکی «	« عالیه	توقاد « «	

٣١٧ــ٣١٨ سنهٔ تدریسیه‌سنده شهادتنامه آلان افندیلر

مکتب نومروسی	اسامی	اکمال تحصیل ایلدیکی مکتب عالی	بولندیغی مأموریت	ملاحظات
٤٧	میخائل افندی		توقاد اعدادیسی معلملرندن	
٢٨٥	اوحانس «			
٢٤٨	بکر «		عزیزیه بدایت ایکنجی کاتبی	

٣١٨ــ٣١٩ سنهٔ تدریسیه‌سنده شهادتنامه آلان افندیلر

مکتب نومروسی	اسامی	اکمال تحصیل ایلدیکی مکتب عالی	بولندیغی مأموریت	ملاحظات
٢١٩	احسان افندی	طبیهٔ ملکیهٔ شاهانه‌ده		
٢٧١	احسان «		دارنده رشدیسی معلم معاونی	
٢٦٤	محمدضیا «			
٢٥٨	بارصام «	شام طبیهٔ ملکیه‌سنده		
٤٤	یورکی «			
١٠٠	فهمی «	دارالفنون شاهانه‌ده		
٢٨٦	ارمناك «		آماسیه‌ده تحصیلدار مفتشی	
٢٤٣	محمدامین «	دارالفنون شاهانه‌ده	بوردور اعدادی معلملرندن	

٣١٩ــ٣٢٠ سنهٔ تدریسیه‌سنده شهادتنامه آلان افندیلر

مکتب نومروسی	اسامی	اکمال تحصیل ایلدیکی مکتب عالی	بولندیغی مأموریت	ملاحظات
٢٠	رشید افندی	مکتب حقوق شاهانه‌ده		
٤٥	محمود «	دارالمعلمین عالیه فنون شعبه‌سنده		
٩٠	راسم «	دارالفنون شاهانه ادبیات شعبه‌سنده		
٢٩٥	سماحت «		ناحیه مدیری	
١٠٩	مصطفی «		توقاد اعدادیسی مبصری	
٧٢	اوحانس «			

مکتب نومروسی	اسامی	اکمال تحصیل ایلدیکی مکتب عالی	بولندیغی مأموریت	ملاحظات
۳۲۰ — ۳۲۱ سنهٔ تدریسیه‌سنده شهادتنامه آلان افندیلر				
۱۲٤	جمیل افندی	ملکیه بیطر مکتبندن		
۲٤٥	مجید «	مکتب حقوق شاهانه‌ده		
۱۷٥	مظفر «	مکتب حقوق شاهانه‌ده		
٤۹۰	راسم «		معارف نظارتی سجل قلمی	خلفاسندن
۳٦۹	کاظم «		ناحیه مدیری	
٤۰٦	علی عالی «		مکتوبی قلمی خلفاسندن	
٤۹٤	فائق «		ناحیه مدیری	
۷٤	ضیا «			
۱۸٦	حقی «			
٤۰۱	محمد علی «		محاسبه قلمی کتبه‌سندن	
٦۲	عبدالحق سامی «		دیون عمومیه کتبه‌سندن	
۳۲۱ — ۳۲۲ سنهٔ تدریسیه‌سنده شهادتنامه آلان افندیلر				
۱	ثریا افندی	مکتب حقوق شاهانه‌ده		
۲	ثریانده فیلوس «			
۳	اسماعیل «			
٤	عونی «			
٥	بشیر «	طبیهٔ ملکیهٔ شاهانه‌ده		
٦	باقی «	دار المعلمینده		
۷	شوکت «			
۸	شمعی «			
۹	اسماعیل «	طبیهٔ ملکیهٔ شاهانه‌ده		

ولایته دائر معلومات تاریخیه

سیواسك احوال تاریخیه‌سندن بحث ایده‌بیلمك ایچون قرون اولانك مشکوکیت ومبهمیت مطلقه‌سنه قدر ارجاع نظره مجبوریت واردر . اقوام وحکوماتك اسباب عادیه ایله موجب حیرت برصورتده برتشعشع آنی ویا انطفای ناکهانی‌ار ائه‌ایتدکلری اعصار ماضیه‌یه عائد روایات، آلودهٔ خرافات اولمقله برابر کوجك آسیانامیله معروف اولان اناطولی [۱] شبه‌جزیره‌سی من‌القدیم مسکون ومعمور برقطعه صورتنده صحائف تاریخیه‌ده یر طوتمشدر . آنجق اهالیٔ قدیمه‌سنك بالاتحاد بیوك برحکومت تشکیل ایدوب کندیلرینی عالمه طانتدیرمغه‌هیچ برزمان موفق اوله‌مامالری بوقطعه‌نك مصر، آتوز، ایران کبی ولو خرافات یولنده اولسون برشهرت تاریخیه احرازایده‌مه‌مسنی موجب اولمش وبناءً علیه قرون اولی تاریخنه مع‌التأثر مستولی اولان ظلام مجهولیت بوقطعه‌تاریخ قدیمنی دها واسع صورتده احاطه ایلشدر .

اناطولی ، هر بری مستقل اولمق اوزره برچوق اوفاق پارچه‌لره منقسم ایدی [۲] ایکی اوچ مختلف عرقه [۳] منسوب اولان اهالیسی زراعت ورعی حیوانات ایله

---

[۱] اناطولی، «شرق معناسنه برلفظ یونانی اولوب اولجه آسیای صغیرك یالکز قسم غربیسنه اطلاق اولنورکن بالآخره مدلولی توسیع اولندی .

[۲] ۱ــ بیتینا (ارطغرل وبروسه سنجاقلری) ۲ــ میسیا (قره‌سی وبیغاسنجاقلری) ۳ــ لیدیا (صاروخان وایدین جهتلری) ٤ــ قاریا (منتشانك قسم شمال غربیسی) ٥ــ لیکیا (منتشانك قسم جنوب شرقیسیله تکه‌نك جنوب غربی قسمی) ٦ــ پیسیدیا حمید وبوردور سنجاقلری) ۷ــ پامفیلیا (انطالیه وعلائیه طرفلری) ۸ــ ایساوریا (ایچ ایلی وقسماً قره‌مان) ۹ کیلیکیا (اطنه) ۱۰ــ قپادوقیا (سیواس . مرعش ، نیکده ، قیصریه) ۱۱ــ لیقائونیا (قونیه) ۱۲ فریجیا (کوتاهیه‌وقره‌حصارصاحب) ۱۳ــ غالاتیا (انقره، یوزغاد ، اماسیه) ۱٤ــ پافلاغونیا (قسطمونی) ۱٥ــ پونت (طربزون)

[۳] شمال وغرب اهالیٔ اصلیه‌سی اقوام آریه‌دن، جنوب وشرق جهتنده کیلر ــ تواریخ قدیمهٔ یونانیه‌ده بونلره (لوقوسیری) یعنی آق سریانیلر دنیلمسنه کوره اقوام سامیه‌دن،

مشغول سكونتلى ادملر اولديغندن فتوحات فكريله تجاوزاتدن متحاشى بولنورلردى فقط مملكتلرينك معموريتى ملل مجاورەنك حرص وطمعنى جلب ايتمكدن خالى دكل ايدى .

مورخين اناطولى تاريخنى قبل الميلاد ۱۸۲۷ سنه سندنبرى اولدقجه مضبوط كوسترەرك اوتاريخده هايكانيه حكمدارلرندن برينك قپادوقيايه استيلاسنى ومزاقه (قيصريه) شهرينك موسى اليه طرفندن بنا ايدلديكنى بيان ايديورلر . بيوك سزوستريس طرفندن دخى اناطولينك طقوزسنه قدر استيلا التنده بولنديرلديغى مروى ايسه ده سنين اخيره ده آثار عتيقه دن استنباط اولنان معلوماته رغماً ــ بوبابده وثائق جديده يوقدر .

تفصيلات صحيحه سى مفقود اولمق شرطيله اناطوليده آثوريلرك حكم ونفوذلرينى يوروتدكلرى [۱] و (اسكيت) اقوام وحشيه سنك ديكر بر طاقم ممالك آسيائيه ايله برابر اناطولى يى تخريب وموقتاً استيلا ايتدكلرى مرويدر . يالكنز شوراسى محققدركه آسياى صغير ، يونانيلرك انتشارينه قدر لوازم مدنيتدن بى نصيب ايدى اق دكز وقره دكز سواحلنه كلەرك بر طاقم مستملكه وحكومتلر تشكيل ايدن يونانيلر اوراره داخلى اناطوليدن زياده بر شهرت ومعروفيت تاريخيه قزانديرمشلر واو دائره اقوام اصليه سنى تمدن ايتديرمشلردر .

اناطولى حكومات صغيره سندن بعضلرى اولدقجه استعداد توسع وانبساط كوسترمشلرسه ده بو استعداده برتمو تام كورلەمش وصدمات اجانب كنديلرينى چابوجق سوندرمشدر بونلردن بالخاصه ليديا حكومتنك (مرمناد) طبقهٔ ملوكى

انقره وجوارنده كيلر اسكى فرانسه دن كلمش اولملرى ظن ايديلان برقسم خلق ايدى .

[۱] مورخيندن بعضلرينك روايتنه كوره قپادوقيايه استيلا ايتديكى يوقاريده ذكر اولنان حكمدارك اوغلى (قارا) نك فرط حسن وآننى ايشيدن آثور ملكه سى (سمير آميس) دست ازدواجنى قارايه تكليف ايتديكى حالده رد اولنمسى اوزرينه اعلان حرب وبتون هايكانيه يى تسخير واثناى حربده قارايى قتل ايتمش ايمش مؤخراً ندامتله قارانك اوغلى باباسنك يرينه اقعاد ووان شهرينى ده اوصره ده بنا ايتمش ايمش . موسى اليهانك مصرى ، حبشستانى ده ضبط ايلديكى مروى اولديغندن بويله بر وسيله يى مصال عد ايتمك وسنه اعتباريله استيلايى دها مقدم طانيمق ايجاب ايدر .

زماننده‌كی ترقیاتی تاریخاً اولدقجه شایان اهمیتدر. اساساً شمدیكی صاروخان و آیدین طرفلرنده متشكل بولنان بو حكومت او زمان (هالیس) دینیلن قزل ایرمغه قدر توسیع دائرهٔ نفوذ ایتمش ایدی . فقط آتوریه‌نك انحطاطندن بالاستفاده اكتساب قوت ایدن میدیا (ایران) دولتی (لیدیا) نك ترقیاتنه آهنین بر سد ممانعت چكمش و(كی آخسار) ایله ایكنجی (آلیات) آره‌سنده ظهور ایدن حرب عظیم مصافات جدیده ومقارنت صهریه ایله نتیجه‌لنمش ایسه‌ده [١] بالآخره ایران تحت حكومتنه كچوب واسع بردور فتوحات كشاد ایدن (كی خسرو) آلیاتك اوغلی (قره‌زوس) ی [٢] مغلوب واسیر ایدرك ثروت ومعموریتی ایله مشهور اولان لیدیایی بتون اناطولی ایله برابر قبل المیلاد (٥٤٨) ده تماماً ضبط واستیلا ایلمشدر بعض روایات تاریخیه‌یه كوره كیانیان ملوكی ایله هایكانیه سلسلهٔ حكمدارانی آره‌سنده‌كی روابط ومناسباته بناءً كی خسروك تجاوزاتنده (قپادوقیا) استیلادن مصون قالمش وبو حال اسكندر كبیرك دورهٔ فتوحاتنه‌قدر دوام ایلمشدر . مشارالیهك دولت ایرانیه‌یی مضمحل ایدن فتوحات جسیمه‌سنك ایلك جولانكاهی اناطولی قطعه‌سی اولمغله بوقطعه قبل المیلاد (٣٣٤) ده تماماً جهانكیر مشارالیهك ید تسخیرینه كچمش وایشته بوندن صكره اناطولی تاریخی بالنسبه مشكوكیتدن تجرد ایتمشدر .

موضوع بحثمز اولان شمدیكی سیواس ولایتی اناطولینك تقسیمات قدیمه‌سنده مارالبیان قپادوقیا خطه‌سنك شرق شمالی قسمندن عبارتدر . قپادوقیا ، قیصریه ، مرعش ، نیكده ، قیرشهر ، یوزغادله برابر سیواس وجوارینی حاوی بیوك بر مملكت اولوب مركزی (مزاقه ـ قیصریه) شهری ایدی . جنوباً سوریه وكیلیكیا ، غرب جنوبی جهتندن لیقائونیا ، غرباً فریجیا ، غرب شمالی طرفندن غالاتیا ، شمالاً پونت خطه‌لریله شرقاً دخی فرات وادیسیله محاط ایدی . پونت حكومتی یعنی طربزون

---

[١] قزل ایرمق كنارنده‌كی حرب عظیم اثناسنده بر كسوف كلی واقع اولدیغندن طرفین بونی براشارت سماویه عد ایلمشلر والیات قیزینی كی اخساره ویره‌رك عقد مصاهرت ایتمشلردر

[٢] قره‌زوس بك عاقل بر حكمداردر . حكمایه محبتی زیاده اولوب حكیم شهیر یونانی (صولون) ایله محاضره‌سی وانك رأینی استخفافندن اثنای وفاتنده (آه صولون آه صولون) دیه ندا ایدرك ندامت ایتدیكی مشهوردر .

دخی بعضاً قپادوقیادن معدود بولندیغندن بوخطه شمالاً قره دکزه قدر ممتداولوردی. اساساً اراضیسی قزیل ایرمق ویشیل ایرمق حوضه‌لرندن عبارت بولندیغی جهتله تماميله قره‌دکزه مائله سنده ایدی .

قاموس الاعلام قپادوقیادن بحث ایدرکن (اقوام آریانیه‌دن اولدقلری ملحوظ اولان اهالیٔ قدیمه‌سی بدناً وعقلاً قبا و آغر و برطاقم اعتقادات باطله‌یه تابع متعصب آدملر اولمغله مشهور ایدیلر. مذهبلری (صائبین مذهبنه‌شبیه اولوب اجرام سماویه‌یه عبادت ایتمکله برابر برطرفدن مجوسیلکده‌ده متمایل اولدقلرندن آتشه مقدس نظریله باقوب ایچنده دائمی صورتده آتش یانار (قومانه) [١] اسمیله مشهور برمعبدلری وار ایدی. بوندن اکلاشلدیغنه کوره مذهبجه‌دخی ایرانیلرله مناسبتلری موجودوسوزی وخرکله‌لری چوق واتلری معروف ایدی) دیوز. اهالیٔ حاضره‌نك عرق قافقاسیه منسوب سیمالری اهالیٔ قدیمه‌نك ترکلرله بالاختلاط ترکلشمش اولدقلرینه دلالت ایدر.

اسکندر دارایه غلبه وممالك فرسی استیلا ایتدیکی صره‌ده اوتوز التی سنه‌دن بری هایکانیه‌دن آیری اوله‌رق اداره اولنان قپادوقیاده حکومت ایدن (آریاران) جهانکیر مشار الیهه عرض اطاعت ایتدیکندن حکومتی ولایت صورتنده عهده‌سنده ابقا اولنمش ایدی. انجق قبل المیلاد (٣٢٣) سنه‌سنده اسکندرك؛ زوجه‌سی (رخسانه) نك حامل اولمسنه رغماً برخلف معین براقمسزین وفاتیله ممالك وسیعه‌سنك قوماندانلری بیننده تقسیم اولنمسی اوزرینه قپادوقیایه (پافلاغونیا ـ قسطمونی) ایله برابر جنرال اومه‌نس تصرف ایتمشدر .

مومی الیه جنرال کرك کندی ملکتی محافظه و کرك اسکندر عائله‌سنی مدافعه ایله ماکدونیانك مقاسمه‌سنی منع ایچون برچوق محاربه‌لره کیریشمش ایسه‌ده کندی عسکری طرفندن ترك اولنمغله (٣٢٠) تاریخنده ینه جهانکیر مشار الیهك جنرالرندن (انتیغون) طرفندن قپادوقیاده واقع (اورسنیوم) ده مغلوب ودرت سنه (نورادٔه) ده [٢]

[١] بومعبدك مرعش سنجاغنده‌کی البستان قصبه‌سنك اسم قدیمی اولان (قومانه) ایله توقادك اسکی اسمی اولان قومانه پونتیقه‌نك هانکیسنه منسوب اولدیغی بلك‌ده تعیین ایدیله‌میور .

[٢] قونیه ولایتنده بورقصبه‌سنك اسم قدیمیدر .

محصور ایدیلەرك نهایت (۳۱٦) سنەسندە اسیر وحبس وبرسنەصکره محبسدە قتل ایدلسیله قپادوقیا(انتیغون)ك عهدەسندە تقرراتمشدر .

اوچ‌سنەصکره(قبل‌المیلاده ۳۱۲) آنتیغونك دخی برنجی(سلفکوس نیقاتور) [۱]ایله (پتولومه) نك[۲] بالاتفاق‌اچدقلری حرب‌اوزرینه‌غزه‌ده مغلوب اولمسی و(۳۰۱) تاریخنده (ایپسوس) [۳] محاربهٔ‌مشهوره‌سنده تکرار مغلوب ومیدان حربده مقتول دوشمسی قپادقیانك کسب‌استقلال‌اتمسنی انتاج‌ایلدی [٤]

جنرال (اومەنس)ك قپادوقیایه تصرفیله منقطع اولان (آریارات) حکومتی ایشته بوصورتله یکیدن تشکل‌اتمش‌وبوحکومتده ـ اول‌و آخرـ اوچنك‌اسمی(اریوبارزان)

---

[۱] بیوك اسکندرك ولاتندن وقوماندانلرندن‌ایدی مقاسمەده حصەسنە عراق عجم دوشمشسەده بالاخره توسیع فتوحاتله (سلفقیان) نامیله واسع برحکومت‌تشکیل ایتمشدر . بوحکومت ایران جهتندەکی ممالکنی ضایع اتمکله برابر ۳٤۷ سـنه دوام ایلمشدر .

[۲] پتولومه یاخود بطلمیوس ، اسکندرك باباسی فلیپك مستفرشه‌لرندن برینك سردلر (لاغوس)ك فراشندن حصوله کلمش اوغلیدر . والدەسی بونی فلیپه اسناد ایتدیکندن اسکندرك برادری دخی دینور. اسکندرك‌وفاتنده‌حصه‌سنه‌مصر دوشمش واوراده بطالسه‌حکومتی‌وجوده کتیرمش‌حکومت‌مذکوره ۳٥۳سنه‌پایدارا‌ولمشدر.

[۳] فریجیا قطعەسندە کوچك برقصبه ایدی .

[٤] قپادوقیانك ایران تحت استیلاسـنده قالدیغی وحتی (آردیشیرثانی) زماننده براعادهٔ استقلال‌حرکتنك وقوعی‌وبعده جنرال اومەنسك‌وفاتیله‌بوحرکتك‌ثمره‌دار اولدیغی کچن‌دفعه‌کی سالنامه‌مزك قسم تاریخیسنده یازلمش‌ایسەده بو، غلط تدقیقدن منبعثدر چونکه آردیشیرثانی مع اول‌ساسانیان ملوکندندر ایران حکومتی ایسه دارادن اسکندره واندن (سلفقوس) واولادینه، سکسان سنه کچدکده (اشکانیان) ملوکنه و٤٧٥ سـنەصکره طبقهٔ سـاسانیانه انتقال‌اتمش و آردیشیر ثانی بوملوکك اوتنجیسی بولنمشدر. قپادوقیادخی بروجه‌بیان‌اسکندرك‌حمایەسنه وبعده‌جنرال اومەنس وانتیغونه منتقل‌اولەرق آزبرمدت‌صکره تکرار‌برلی‌حکمدارلرالنه کچمشدر. اوحالده ایرانك تصرفی موهوم واعادهٔ استقلال حرکتی وتفرعاتی‌ده‌بالطبع‌یاکلش اولور .

واونك اسمی (آریارات) اولمق اوزره اون اوچ حکمدار ظهور ایلمشدر. انجق بونلرك دور حکومتلری برطاقم جنایاتله مالی اولوب ایچلرندن التنجی (آریارات) حسن اداره وتدبیر ایله شهرت قزانمشدر. اونجی آریارات [١] زماننده پونت حکمداری (یدنجی مهرداد) بتون قپادوقیایی استیلا ایتدیکندن قپادوقیالیلر رومادن استعانه ایتمشلر وجنرال لوکیللاس معیتنده معاونته کلن رومالیلر مهردادی فتوحاتندن فراغته مجبور واوچنجی (آریوبارزان) ی حمایه‌لری تحتنده اولمق شرطیله قپادوقیا تختنه اجلاس ایلمشلردر [٢]

بیوك لقبنی حائز واطوار وحرکات خارق العاده‌سی ایله مشهور اولان بو (مهرداد)ك آره‌صره سکته‌لنمك اوزره روما حکومتی ایله قرق سنه‌یه قریب دوام ایدن محاربات شدیده‌سی اثناسنده قپادوقیا کاه مهردادك قبضهٔ تسخیرینه کچمش، کاه رومالیلرك معاونتیله طور استقلالنی المش ایسه‌ده نهایت قبل المیلاد (٦٥)ده مهردادك فرات نهری کنارنده روما جنرالی (پومپیوس) ه صورت قطعیه‌ده مغلوب اولوب تاج وتختنی ترك ایله قرار وبالآخره انتحار ایتمسی اوزرینه [٣] بتون اناطولی اقوامی رومانك تحت نفوذینه کیرمشلر وبومیانده (آریوبارزان) دخی قپادوقیا تختنده تقرر ایتمشدر. انجق قومانه (البستان) ده‌کی بلون معبدینك باش راهبی وپرنسی اولان (آرکه‌لائوس) ك اوغلی

[١] بنه کچن سنه‌کی سالنامه‌ده بو (آریات) سکزنجی کوسترلمش ایسه‌ده اون نفر (آریات)ك وجودی مثبت اولدیغنه ورومانك اجلاس ایتدیکی (آریوبارزان) اوحکومتك صوك حکمداری اولدیغی وقائع آتیه ایله محقق بولندیغنه بناءً مومی الیهی اونجی عد ایتمك لازمدر.

[٢] بو (آریوبارزان) لرله پونت حکمدارانی میانده‌کی ایکی نفر (آریوبارزان)ی بربرینه قارشدیرمامليدر.

[٣] مهردادك اوغلی اوچنجی (فارناق) اثنای محاربه‌ده پدرینه خیانت ورومالیلره اطاعت ایتدیکندن مهرداد پك متأثر اوله‌رق کندی کندینی تسمیم ایتمشدر. فارناق، لطف کورمك ایچون باباسنك جنازه‌سنی مومیا ایدرك (پومپیوس) ه کوندرمش ایسه‌ده مومی الیه بومعامله‌دن ممنون اولمامش ومهردادك کالیدینی احترام ایله دفن ایتدیره‌رك فتوحاتنه دوام وپونت ممالکنك قسم کلیسنی ضبط ایلمشدر.

(سی سن نا) قبل المیلاد (٦٣) سنه‌سنده (آریو بارزان)ی اتلاف ایتدیر دیکندن قپادوقیا سلسلهٔ حکمدارانی منقطع اولمشدر .

(آریارات) حکومتی نامیله یاد ایدیلان بوحکومت قبل المیلاد (٣٧٠) تاریخنده تشکل ایتمش اولدیغندن (٣٠٧) سنه دوام ایتمش دیمکدر . (سی سن نا) ك (آریو بارزان) ی قتل ایتدیرمکده مقصدی قپادوقیا تختنه تصرفدن عبارت ایدی. آنجق بوامله خیلی مدت صکره ، والده‌سی (غلافیرانك) ـ سفاهتی وبطالسه‌دن فلئو پاتره ایله مناسبتی مشهور اولان ـ (انطوان) ی [١] ـ کوزللکی سایه‌سنده ـ باشدن چیقاره بیلمسی اوزرینه موفق اولمشدر . غلافیرا ، انطواندن اوغللری (سی سن نا) و (آرکه لائوس) ایچون قپادوقیا تختنی استحصال ایتمش و (سی سن نا) قبل المیلاد (٤٢) تاریخنده مملکت مذکوره‌یه بالفعل تصرف ایلمشدر . بوندن صکره قپادوقیا مملکتی (آرکه لائوس) ه انتقال ایلمش وایمپراطور (آوغوستوس) مومی الیهی منصبنده ابقا ایله برابر (کیلیکیا ـ اطنه) یی‌ده ممالکنه علاوه ایلمشدر . مؤخراً ایمپراطور (تیبریوس) مومی الیه‌ه منفعل اوله‌رق منصبندن عزل وروما‌یه کتیرتدیره‌رك حبس ایتمش ومتبوعنه خیانت جرمیله اعدامنی امر ایلدیکی حالده بالآخره اختیارلغنه ترحماً قتلندن فارغ اوله‌رق مؤبداً حبسیله اکتفا ایلمشدر . قبل المیلاد (١٧) تاریخنده [٢] مومی الیهك محبسده وفاتی اوزرینه قپادوقیا دخی رومانك طوغریدن طوغری‌یه اداره اولنور برایالتی حالنه قلب اولنمشدر .

بوندن صکره خطهٔ مذکوره مرکزلری سیواس ، قیصریه ، ملاطیه اولمق اوزره اوچ قسمه تقسیم وهرپارچه‌سی ایالات سائره‌یه الحاق ایدلمشدر .

---

[١] انطوان رومانك مشهور قوماندنلرندندر. (اوقتاویوس) له روما ممالکنی تقسیم ایتمش وحصه‌سنه آسیا ویونان دوشمش ایدی فلئوپاترا ایله معاشقه‌سی مشهور اولوب وزوجه‌سی بولنان مومی الیه (اوقتاویوس) ك همشیره‌سنی تطلیق ایتمسی حسبیله مومی الیه طرفندن علیهنه اعلان حرب ایدلمش وخصمنك النه دوشه‌جکنی اکلایه‌رق اتلاف نفس ایتمشدر (قبل المیلاد ٨٦ـ٣٠)

[٢] کچن دفعه‌کی سالنامه‌ده بوتاریخ بعدالمیلاد ارائه اولنمش ایسه‌ده طوغریسی شمدیکی یازیلان کبیدر .

سیواس، هرحالده میلاددن بك چوق سنه‌لر اول بنا اولنمش بربلده‌در . اسم قدیمی (قابیره) یاخود (کبیره) اولان بوشهرك (من فارناق) معبودینه مخصوص جسیم بر معبدی دخی مشهور اولدیغی مروی ایسه‌ده تاریخ بناسی معلوم دکلدر . انجق میلاددن اللی سنه اول تولد ایدن جغرافی اشهر اماسیه‌لی (استرابون) کندی زماننده قپادوقیانك مرکزی سیواس اولدیغنی بیان ایتدیکی کبی بیوك مهردادك قپادوقیایه استیلاسنده نفسی ایچون سیواسده برسرای یاپدیردیغی دخی روایت اولنیور . مهردادی مغلوب وانتحاره مجبور ایدن رومالی (پومپیوس) سیواسی توسیع وتعمیرله اسمنی (دیوسپولیس)ه تحویل ایتمشدر . شمدیکی سیواس اسمی بوشهرده رومانك حمایه‌سیله اجرای حکومت ایدن (پیتودوریس) نامنده برقادینك ایمپراطور (آوغوستوس)ه جمیله اولمق اوزره شهری خیلیجه تزیین ایتدکدن صکره مشارالیهك روجه اسمنه نسبتله (سواستیه) تسمیه ایتمسندن قالمش ایمش . [١]

پیتودوریسك اوغلی ایکنجی (پوطون) شهری روما ایمپراطوری (نرون)ه [٢] ترك ایتمش ورومانك ایکی‌یه انقسامنده سواستیه شهری شرق ایمپراطورلغنده قالمش وایمپراطور (یوستینیانوس) [٣] سورلرینی تعمیروتپه‌سنده برقلعه بنا ایتمش ایدی. اون برنجی عصر میلادیده (سناخریب) دیکر برطاقم یرلره مقابل روم ایمپراطورندن سواستیه

---

[١] (آرکه‌لائوس)ك انطوان طرفندن قپادوقیا حکومتنه تعیین و(آوغوستوس) طرفندن ابقا اولنه‌رق تایتبریوس دورینه قدر اجرای حکومت ایتدیکنه دائر بوقاریده‌کچن فقره ایله بوروایتك توفیقی مشکلجه‌در. بوجمله‌یی (آرکه‌لائوسك) یاممسی ومکافاة کیلیکیایی آلمسی و(پیتودوریس)ك تیبریوس طرفندن سیواسه حاکمه نصب اولنمسی دها محتملدر .

[٢] روما ایمپراطورلرینك بشنجیسیدر اقتورلکه بك مراقی اولدیغندن بالانتحار جان ویررکن (دنیا، بیوك برهنرور غائب ایدیور) دیه باغردیغی متواتر اولوب اسمی جور وسفاهتده مثل حکمنه کچمشدر (م ٣٧-٦٨)

[٣] روم ایمپرطورلرندن ایکی کشینك اسمیدر. برنجیسی ٦ نجی قرن میلادیده حکومت سورمش لکه‌لی برحکمداردر . کسیك برون نامیله معروف اولان ایکنجیسی (٧١١) تاریخ میلادیسنده تلف اولمشدر. سیواسده قلعه بنا ایدن برنجیسی اولمق محتملدر.

شهرینی الوب بر کوچك حکومت مرکزی ایمشدر. اصلاً نامی قابیره ایکن (دیوسپولیس)ه ودها صکره (سواستیه) یه انقلاب ایدن بو شهر قدیمك اولجه بولندیغی یر، سیواسك اوچ ساعت شرقنده وقزیل ایرمق کنارنده کی (غوراز) قریه سی جواری ایدی [١]

نیر مشعشع اسلام، مجاهدین عربك ساعد فداکاریسنده بر جولان حیرت افزا کوستردیکی صره ده، تا دور (حضرت ذی النورین رضی الله عنه) دن اعتباراً دفعاتله اناطولی باشدن باشه قطع اولنه رق پای تخت روم بیله تضییق اولنمش واحوالی؛ انواع غرائب حکایات وخرافاته زمین اولان سید بطال غازی حضرتلری [٢] کبی نیجه قهرمان مجاهدلر اناطولیده اجرای فتوح وغزوات ایتمشلر سه ده بحکمته تعالی ادارهٔ اسلامیه اناطولینك اطنه طرفلرینه منحصر قالمش وطوروس طاغلرینی کچه مه مش ایدی [٣] بورالرك ممالك اسلامیه عدادینه الحاقی آنجق طوائف ملوك زماننده نصیب اولمشدر :

---

[١] الیوم قزل غوراز دنیلن بو قریه ده حالا بعض اساطیری حکایه لر نقل اولنور. حتی وقتیله بیوك بر بنانك صو مجراسی اولمق لازم کلان مصنع وشمدی انجق برقسمی موجود بر اثر سنکینی کویلیلر درلو درلو تأویل ایدرلر بو کوچکجکزده ایکی بیك سنه لك بر ماضیٔ مشوشدن حالا برشمهٔ خیال محافظه اولنمسی منقولاتك مآخذ تاریخیه دن معدودیتنده کی اصابتی اثبات ایدر .

[٢] روایته کوره روملره قارشی واقع بر غزاده شهید اولمشدر (١٢١هـ) خداوندکار ولایتنده اسکیشهر قضاسنده واقع (ناقولیه) قصبه سنده قبری کشف اولنه رق ملوك سلجوقیه دن (علاء الدین) ك والده سی طرفندن تربه سی بنا وقصبه ده اسمنه نسبتله (سید غازی) تسمیه اولنمشدر .

[٣] انقره جهتلرنده عموریه اسم قدیمیله معروف واو زمانلر بك مهم بر شهر اولان بلده ده براسیر مسلمان قادین (وامعتصماه) دیه استمداد مأیوسانه ده بولنوب روملرك خندهٔ استهزا ایله مقابله ایتدکلرینی خلیفهٔ عباس معتصم بالله بن هارون الرشیدك ایشتمسی اوزرینه برقوهٔ عظیمه ایله اناطولی یه یورویه رك ایمپراطوری مغلوب واوتوز بیکدن زیاده عسکرینی اتلاف ایتدکدن صکره (عموریه) یی ضبط وقادینی حبسخانه دن اخراج ایله (لبیك یا اماه) دیه جواب ویردیکی کتب محاضراتده مشهوردر.

(٤٥٠) تاریخ هجریسنده وخلیفهٔ عباسی قائم بامراه زماننده ترکمان امراسندن وفضلای غزاتدن (غازی احمددانشمند بن علی بن نصر) بلاد رومده یعنی اناطولی طرفلرنده غزا ایتمك اوزره خلیفه‌دن مساعده استحصال ایتمش وفتح ایده‌جکی ممالکك حکومتی جانب خلیفه‌دن کندوسنه تودیع اولنمش ایدی . مشار الیه بونك اوزرینه ملاطیه‌یه عزیمت ایدوب فتوحاته ابتدا و (٤٦٤) ده سیواسی فتح ایله مقر حکومت اتخاذ وپاشمدیکی شهری بنا ایله معموره [١] توسیم ایلدکدن صکره قسطمونی‌یه قدر توسیع فتوحات ایتمش ونیکساری محاصره ایدرکن شهید دوشمشدر [٢] مشار الیهك تشکیل ایتدیکی حکومته دانشمندلی ، یاخود دولت دانشمندیه اطلاق اولنور بو دولت (٥٦٠) تاریخلرینه قدر تقریباً یوز سنه امتداد ایتمش واسملری آتیده ذکر اولنان التی حکمدار بومدت ظرفنده اجرای حکومت ایلشلردر:

١	غازی احمددانشمند بن علی بن نصر	٤٦٤	تاریخ جلوسی
٢	غازی محمد بن دانشمند [٣]		
٣	باغی بصان ابو المظفر نظام الدین بن محمد [٤]	٥٣٨	
٤	غازی جمال الدین بن نظام الدین	٥٦٢	
٥	ابراهیم بن محمد بن دانشمند		
٦	ابو الفداء اسماعیل بن ابراهیم		

بونلردن (غازی محمد بن دانشمند) اهل صلیبك شامه هجومنده (٥١٨ﻫ) اوزرلرینه

---

[١] سیواس شهرینك هرحالده اسلام بنا کرده‌سی اولدیغی دها اسکی زمانلره عائد هیچ بر اثر واماره‌یه دسترس اولنه‌مامسیله دخی مؤید ایسه‌ده موقع قدیمندن بورایه نقلی دانشمندیلرله ساچوقیلرك هانکیسی زماننده وقوع بولدیغی بك‌ده تعیین ایدیله‌میور. آنجق دانشمندیلرك کوچك برقصبه تشکیل وساچوقیلرك توسیع وتزیین ایتدکلری اغلب احتمالدر.

[٢] نیکسارده ملك غازی دینیلان زیارتکاهك بوذاته عائد اولمسی وارد خاطردر. اوحالده نیکسار بونك مخدومی غازی محمد طرفندن فتح اولنمش دیمکدر.

[٣] مکتب اعدادی موزه‌سنده محفوظ ومشار الیه منسوب برسکه‌ده ملك عنوانی محرردر.

[٤] ینه اعدادی موزه‌سنده محفوظ برسکه‌ده سین ایله باغی بسان یازیلیدر.

عسکر سوق ایتمش و برقاچ محاربه‌ده غلبه ایله صلیبیونه‌خیلی تلفات ویردیرمش و بر چوق اسیر آلمشدر . صوك امیر ابوالفداء وتحقیق ایده‌میان برروایته کوره مخدومی (ذوالنون)ك الندن سیواس شهریله توابعی ، سلاجقهٔ رومك [۱] بشنجیسی (عزالدین قلیج ارسلان ثانی بن مسعود) طرفندن ضبط ایدیله‌رك حکومت دانشمندیه‌یه نهایت ویرلمشدر . بودولتك برعصر قدر دوام ایتدیکی بروجه بیان مضبوط اولدیغنه ومشار الیه (عزالدین)ك ده (۵۵۱ - ۵۸۹) ویاخود (۵۵۸ - ۵۷۸) تاریخنه‌قدر (۳۸) ویا (۲۰) سنه حکومت ایتدیکی مروی بولنمسنه کوره دولت دانشمندیه‌نك تاریخ انقراضی (۵۶۵) ایله (۵۷۰) سنه‌لری آره‌سنده تعیین ایدلمك ایجاب ایدر.

عزالدین قلیج ارسلان سیواسی ضبط ایدنجه برمدت پایتخت اتخاذ ایتمش اولدیغی مرویدر . مشار الیه ، اون نفر اولادندن هربرینه برمحلك حکومتنی تفویض ایتدیکی صره‌ده قطب الدین نامنده‌کی اوغلنه سیواس واقسرای طرفلرینی ویرمش ووفاتندن صکره قطب الدین‌ده دیکرلری کبی سیواسده برمدت اجرای حکومت ایتمش ایسه‌ده بالآخره سلطنت سلجوقیه کاملاً کیخسرو ایله سلیمان شاهك عهدهٔ استقلاللرنده تقرر ایدوب قطب الدین الندن سیواس وحوالیسی نزع اولنمشدر .

دها خصوصی تعمیقات ایله یازلدیغی ایچون (تقویم مسکوکات) نام اثر معتبره

---

[۱] حسب المناسبه سلجوقیلر حقنده بعض معلومات اعطاسی فائده‌دن خالی دکلدر. ملوك سلاجقه ، ترك قبائلندن برینك رئیسی اولوب مشهور افراسیاب نسلندن اولدیغی مروی بولنان (سلجوق) اسمنده برذاتك اولاد واحفادیدر . خراسان وماوراءالنهر وخوارزم جهتلرنده کسب قوت ومکنت ایدن اولاد سلجوق نهایت غزنویلره‌ده غلبه چاله‌رق بیوك بردولت تشکیل ایتمشلر وبعده بوسلاله‌نك برشعبه‌سی‌ده رومده وکرمانده آیریجه برر دولت وجوده کتیرمشلردر . بواوچ شعبه‌نك الك مهمی ایران دولت سلجوقیه‌سیدرکه (سلجوق)ك حفیدی طغرل بك طرفندن تشکیل ایدلمش و(۴۲۹ - ۵۹۰) یوزاللی طقوزسنه ؛ کرمان دولت سلجوقیه‌سی دخی سلجوقك حفید زاده‌سی قاور طرفندن وجوده کتیریله‌رك ۱۳۷ سنه (۴۳۳ - ۵۷۰) دوام ایلمش وبالخاصه ایران ملوك سلاجقه‌سی آره‌سنده مهم مهم حکمدارلر یتیشمشدر . روم سلاجقه‌سی تاریخمزه متعلق اولدیغندن آیریجه ذکر اولندی .

تبعیتله آسیای صغیره‌دن (٢٢٩) سنه سلطنت سورن روم سلچوقیلرینك اسامیسیله تاریخ جلوسلری بروجه آتی ذکر اولنور .

اسامی	تاریخ جلوسلری	
١ امیر سلیمان بن قتلمش بن سلچوق	٤٧٠	
٢ قلیج ارسلان اول بن سلیمان	٤٨٥	
٣ ملکشاه بن قلیج ارسلان	٥٠٢	
٤ رکن الدین مسعود اول بن قلیج ارسلان	٥١٠	
٥ عزالدین قلیج ارسلان ثانی بن مسعود	٥٥١	
٦ غیاث الدین کیخسرو اول بن قلیج ارسلان ثانی	٥٨٩	دفعهٔ اولی
معز الدین قیصر شاه « « «		(بونلر پدرلرینك وفاتندن صکره برمدت باشلی باشنه اجرای حکومت ایتمشلر سه‌ده قونیه تختنه جالس و سلاطین سلچوقیه ارەسنه داخل اوله‌مامشلردر .)
مغیث الدین طغرل « « «		
٧ رکن الدین سلیمان شاه ثانی بن قلیج ارسلان ثانی	٥٩٢	
٨ عزالدین قلیج ارسلان ثالث بن سلیمان شاه	٦٠٠	
غیاث الدین کیخسرو اول [١]	٦٠١	دفعهٔ ثانیه
٩ عزالدین کی کاوس اول بن کیخسرو	٦٠٦	
١٠ علاء الدین کی قباد اول بن کیخسرو [٢]	٦١٦	

---

[١] کیخسرو اولك وفاتی ٦٠٧ تاریخنده ویاخود اندن صکره وقوع بولمش اوله‌جغنی مشار الیه زماننده سیواسده انشا ایدلمش اولان مدرسه‌نك اوزرنده (فی ایام السلطان الاعظم کیخسرو) دیه یازیلوب ٦٠٧ تاریخی قونلسندن اکلاشلدیغنه وعزالدین کی کاوس اولك قونیه‌ده ضرب ایتدیردیکی مسکوکاتك دخی ٦٠٦ تاریخنی حاوی بولندیغنه کوره هر ایکیسنك برزمانده اعلان استقلال ایتمش اولدقلری اکلاشیلیور.

[٢] مشار الیه کی قبادك ٦١٦ تاریخنده نامنه مضروب سکه بولنمسنه وحالبوکه کی کاوسك ٤ شوال ٦١٧ ده وفاتی سیواسده‌کی تربه‌سی اوزرنده‌کی تاریخدن اکلاشلمسنه نظراً کی کاوسك بورالرده بولندیغی صره‌ده‌کی قبادك قونیه‌ده اعلان استقلال وسکه ضرب ایتدیردیکی استدلال اولنیور.

١١ غياث‌الدين كيخسرو ثانى بن كى‌قباد ٦٣٤

١٢ عزالدين كى كاوس ثانى بن كيخسرو ثانى دفعهٔ اولى ٦٤٤ دفعهٔ ثانيه ٦٥٥

١٣ ركن‌الدين قليچ ارسلان رابع بن « « « ٦٤٦ « « ٦٥٥

عزالدين كى‌كاوس ثانى
ركن‌الدين قليچ ارسلان رابع
علاء‌الدين كى‌قباد ثانى } بن كيخسرو ثانى (مشتركاً) ٦٤٧ تكرار ٦٥٣

ركن‌الدين قليچ ارسلان رابع
علاء‌الدين كى‌قباد ثانى } بن كيخسرو ثانى (مشتركاً) ٦٥٢

١٤ علاء‌الدين كى‌قباد ثانى بن كيخسرو ثانى (منفرداً) ٦٦٣

١٥ غياث‌الدين كيخسرو ثالث بن قليچ ارسلان رابع ٦٦٣

١٦ غياث‌الدين مسعود ثانى بن كيكاوس ثانى ٦٨١

١٧ علاء‌الدين كى‌قباد ثالث بن فرامرز بن كيكاوس ٦٩٧ - ٦٩٩

ايشته سيواس شهرى كاه پايتخت وكاه مركز ولايت اوله‌رق تقريباً برچق عصر روم سلچوقيلرينك زير حكمرانيسنده قالمشدر. غياث‌الدين كيخسرو ثالثدن صكره سلاطين سلچوقيه ملوك (ايلخانيان) ك [١] فرمانيله عزل ونصب اولنمغه باشلامش وصوك حكمدار اولان علاء‌الدين كى‌قباد ثالث غازان خانك اطاعتندن چيقمقله جانب غازاندن سوق اولنان قوهٔ عسكريه‌يه مغلوب اوله‌رق حبس ايدلمسى اوزرينه روم دولت سلچوقيه‌سى نهايت بولمشدر.

سيواس شهرينك معموريتى سلچوقيلرك يدئ اداره‌سنده تحصل وتكمل ايتمشدر. بدائع معماريهٔ سلچوقيه‌نك بريادكار قيمتدارى اولوب اليوم برقسمى سيواسه زينت ويرن مدارس ومبانئ عاليه، حكومت مذكوره‌نك هممات عمرانپروريسنه بك علوى برسلسلهٔ پايدار آبدات تشكيل ايدر.

---

[١] ايلخان؛ منفور الاسم هلاكوخانه تخت جنكيزيده بولنان (منكوقاآن) طرفندن ويريلان عنواندر. ابتدا منكوقاآن نامنه وصكره‌لرى مستقلاً ايران وعراق جهتلرنده حكومت ايدن هلاكوخان سلسله‌سنه (ايلخانيان) دينير. بونلرك تشكيل ايتديكى حكومت ايلخانيه (٦٥٥-٧٣٦) ٨٩ سنه سورمش وطقوز حكمدار كلمشدر. سلاجقهٔ رومه نهايت ويرن بونلرك يدنجيسى غازان محمود خان بن ارغوندر.

بومدرسه‌لر سلاجقه زماننده امثالنه‌یك فائق وعادتا برردارالفنون عداولنمغه لائق مبانیدن ایدیلر. سیواس هیچ برزمان اودورهٔ تکملی کورمه‌مش واوصره‌ده شهرده یوزبکرمی بیك نفوس ومدارسده اون‌بیکه قریب طلبه بولندیغی بین الرواة متواتر بولنمشدر .

سیواس قلعه‌سی، برزمانلر شهری مقرحکومت اتخاذ ایتدیکی روایت اولنان علاءالدین کی قباد اول دورنده انشا اولنمشدر [١] مشارالیهك زمان حکومتی سلطنت سلچوقیه‌نك اك رونقلی دورهٔ اقبالی اولوب حتی قیصریه وسیواسده التون اقچه ایله دفعه اوله‌رق اوزمان ضرب ایدلمشدر .

کی کاوس اولك وخاندان سلچوقیدن شیخ حسن بکك سیواسده‌کی تربه‌لری، شهرك برچوق برلرنده خط کوفی وعربی ایله منقوش اوله‌رق کوریلان مزار طاشلری وسائر آثار ، کذارش مخرب زمان ایله هیأت اصلیه‌لرنده‌کی رونق صنعتی صنائع ایتدکلری حالده بیله نظر تماشا وتدقیقه‌یك عالی برر مآل نفاست عرض ایدرلر .

⁂

علاءالدین کی قباد ثالثك بروجه بیان لشکر غازان اوکنده اقبال وحیاتی منطفی وکر نزان اولنجه سیواس شهری ملوك ایلخانیان النه کچه‌رك (٧٣٠) تاریخنده ملوك مذکوره‌نك صوکنجیسی بولنان سلطان ابوسعید بن خدابنده [٢] طرفندن سیواسه (امیرشیخ حسن بن امیرحسین بن اق بوغا بن ایلکان بن جلایر) نام ذات حاکم تعیین اولندی بوذات آرغون خانك همشیره زاده‌سی اولق مناسبتیله خاندان ایلخانیان اعضاسندن معدوددر. التی سنه صکره مشارالیه ابوسعیدك بلا ولد وفاتیله امراسنك ممالکنی تقسیمه قالقشملری اوزرینه شیخ جلایری صورتیله‌ده مشهور اولان مومی الیه شیخ حسن ایلکانی عراقه کتمش واوراده برچوق محاربه‌لردن صکره (ایلکانیه یاخود جلایریه) دولتنی تشکیل

---

[١] بالخاصه مناره‌سنده‌کی علویت معماریه ایله مشار بالبنان اولان سیواسده‌کی (جامع کبیر)ك دخی بانیسی بوعلاءالدین کی قباددر .

[٢] بوسلطان ابوسعیدك پدری اولوب غازان محمودخانك برادری ومشارالیهك وفاتنده تختنك جالسی بولنان محمد خدابنده‌نك برمدت سیواسده بولندیغی شهر مذکورده ضرب ایتدیروب بردانه‌سی مکتب اعدادی موزه‌سنده محفوظ سکه‌دن استدلال اولنیور .

ایتمش[۱] اولمغله سیواس، برینه وکیل براقدیغی چغتای امراسندن امیر (ارتنا) الندە قالمشدر
امیرارتنا، ذکاوحسن اداره ایله موصوف وبوندن طولایی بین الافراد (کوسه پیغمبر)
لقبیله معروف اولوب سیواس مرکز اولمق اوزره توقاد، قیصریه، ارزنجان وبایبورد
طرفلرندن مرکب برکوچك حکومت تشکیلنه موفق اولمشدر . کندیسی واوغلی
(محمد ارتنا) وطورونی (علاءالدین بن محمد) قرق ییدی وبرروایته کوره اللی اوچ سنه
حکومت ایتمشلر وعلاءالدینك وفاتنده — مومی الیهك طول والده سنی تزوج ایتمش
اولان — طوائف جنکیزیه متغلبانندن وترکمان علماسندن ارزنجان قاضیسی
احمد برهان الدین سیواس وملحقاتنه حاکم اولمشدر .

علی روایة (۷۹۳) تاریخنده سیواس مشتاسنده خیمه قورمش اولان ترکمان رؤساسندن
قره عثمان معتاد اولان ویرکویی ویرمدیکندن مشار الیه قاضی برهان الدین عسکر
سوقنه مجبور وفقط محاربه ده مقتول اولمشدر . تربه سنك خرابه سی سیواسده غازخانه
جوارنده مشهود وکندوسنك کتب عربیه دن (تلویح) اوزرینه (ترجیح) عنوانلی
برشرحی موجوددر .

ایشته سیواس بوتاریخده ییلدیرم بایزیدخان حضرتلری طرفندن ضمیمهٔ ممالك
عثمانیه ایدیله رك شهزاده ارطغرل بك والی ومصطفی مالقوچ بك محافظ تعیین بیورلمشدر .

*
* *

تاریخ عثمانیه ده حزین برصحیفه تشکیل ایدن (۸۰۳) سنه سی مخاصمهٔ مدهشه سنك ایلك
صدمهٔ خرابی آوری سیواسه اصابت ایتمش وتیمورك نخجهٔ غدری ابتدا بوملکتی زیر
وزبر ایلمشدر :

سیواس شهری اوزمان اناطولینك اك معمور وجسیم بلده لرندن اولوب قلعه سی دخی
متانت ورصانتجه مواقع مهمهٔ عسکریه دن معدود ایدی . تیمورك قلعه یی ضبط ایده بیلمك
ایچون نه کبی حیله وتدبیرلره مراجعت ایتدیکی مشهوردر فقط بعدالاستیلا اجرا ایتدیکی

---

[۱] دولت جلایریه حکمدارلرینك دردنجیسی اولوب فرط ذکاوعرفان ایله مشهور
اولان سلطان احمد زماننده تیمور استیلاسی واقع اولمش وسلطان مشار الیهك حکومت
عثمانیه یه مراجعت وییلدیرم بایزید خان حضرتلرینه دخالتی تیمورك ممالك محروسه یه
تجاوزینه سبب مستقل تشکیل ایلمشدر .

مظالم وحشيانه حقيقةً ناقابل تصويردر . بوخونخوار كشورسوز ، نياز عفو وامان ايچون قرآن بسر وضيع حضورينه كان التى بيك بيچاره ، نارسيد اطفال مسلمه‌يى آتلره چيكنه‌تمك ، ديرى ديرى آدم كومك وهله قلعهٔ پادشاهينك مدافعه‌سنده امثالى مثللو بك بيوك غيرت وشدت كوسترن قهرمانانى (بويله جسور آدملرى يرىوزنده براقمق جائز دكلدر) سوزيله عموماً قتل ايتديرمك كبى تصورى بيله انسانى دلخون ايدن حركات ظالمانه‌دن چكنمه‌مشدر . بوشهرده تصادف ايتديكى مسكين علتيله معلول برطاقم بيچاره‌لرى‌ده (شوعلت سائرلرينه سرايت ايتمسون) ديه قتل ايتمشدركه عالم انسانيتى كويا صيانةً — برقتل عام صره‌سنده — اتخاذ اولنان بوتدبير صحى قدر اغرب برشى تصور اولنه‌ماز .

خلاصه : سيواس ، تيمورك دست ظلميله تاريخده امثالى نادر كوريلور صورتده تخريب ايدلدى اهاليسى عموماً اولديرلدى باشدن باشه ويران بر حاله كتيرلدى اوصورتده‌كى او وقتدن برى كچن عصرلرك سكونت تسليتكاريسى — خراب كلمه‌سيله افاده اولنان او تخريباتك تأثيرينى ازاله ايده‌مدى تاريخ آشنايان نظرنده شهرك بر چوق طرفلرى وبالخاصه اليوم شهيدلر دينيلان قبرستانك هرقبضهٔ خاك ملولى تيمورك برقربان غدرندن متشكل كورينور .

كيكاوس تربه‌سى داخلنده مدفون اولديغى مظنون بولنان شهزادهٔ والا كون بخت ارطغرل چلبى حضرتلرينك سيواس استيلاسندن اول ارتحال ايتديكنه ، ياخود اثناى محاربه‌ده شهيد اولديغنه ويا اسير دوشدكدن صكره تيمورك تيغ وحشتيله احراز رتبهٔ شهادت ايلديكنه دائر روايات تاريخيه مختلف ايسه‌ده پدرلرى ييلديرم بايزيدخان حضرتلرينك تيمور ايله قبل التلاقى سيواس حادثهٔ مؤسفه‌سنى ايشتدكلرى وكمال تأثرلرندن تنهالرده كزرك كريان بولندقلرى صره‌ده برچوبانك نشوهٔ تام ايله قوال چالدقلرينى كوردكلرى و (چال بره چوبان چال ! طغرل كبى اوغلكمى اولدى؟ سيواس كبى قلعه‌كمى ييقلدى ؟) صورتنده برخطاب دلخونانه‌ده بولندقلرى متواتر بولنديغندن شهزادهٔ مشار اليهك هرحالده قبل الاستيلا ترك حيات ايتدكلرينه حكم ايلمك لازم كلير .

بلاى تيمور ممالك محروسه‌دن دور اولدقدن صكره تتمهٔ تخريباتى اوله‌رق حصوله

کلان فاصلهٔ سلطنت فطرت مؤلمه‌سی اثناسنده مزیدبك نامنده بر کردسیواسی یدتغلبنه بکچیرمش ایسه‌ده چلبی سلطان محمدخان حضرتلری توقادی ضبط ایلدکلری وقت بایزید پاشا معرفتیله سیواسی ده تکرار ضمیمهٔ ممالك بیورمشلر و کرد مزیدبکی ده طوتدیروب حضور شاهانه‌لرینه کتیرتدیرمشلردر. (٨١٥)

مزیدبکك شجاعت ولیاقتی او پادشاه قدردان طرفندن تقدیر بیورلمغله عفو واطلاق اولنه‌رق شهرك اعماری شرطیله سیواس والیلکی کندوسنه توجیه بیورلمشدر . [١]

صرف عثمانلی بنا کرده‌سی وحکومت عادلهٔ عثمانیه‌نك براثر معمور عدالتی بولنان سیواس او تاریخدن بری منتظماً ترقی ایدرك بوکونکی هیئتی اکتساب ایلمشدر.

تاریخ التحاقدن بری سیواس ، ممالك محروسهٔ عثمانیه‌دن بر ولایت مرکزی حالنده اداره اولنمش وتاریخ خصوصیسی بالطبع تاریخ مشعشع عثمانی‌یه تابع قالمشدر. تیمور حادثه‌سندن صکره سیواسك نامی تاریخ عثمانیده اوچ کره ذکر اولنور.

بونلرده : یاوز سلطان سلیم خان حضرتلرینك ٩٢٠ ومخدوم معظملری قانونی سلطان سلیمان حضرتلرینك ٩٤٠ وفاتح ثانیٔ بغداد دردنجی سلطان مراد حضرتلرینك ١٠٤٨ تاریخلرنده اعلان شان عثمانیان ایچون شرقه طوغری توجیه موکب اجلال واحتشام ایلدکلری زمان سیواسی تشریف بیورملرندن عبارتدرکه مملکت ، بوپارلاق زیارتلرك نشوهٔ مفخرتیله حالا پیرایه‌دار کورینور . سایهٔ شوکت عثمانیه‌ده دائمی بر آسودکیٔ مسعودانه ایچنده بولنان سیواس متزاید برعمران ارائه ایلیه‌رك بالخاصه شو زمان سعد اقترانده اسکی حالیله قابل قیاس اولمیه‌جق صورتده ترقی وتجدد کوسترمش والی الآن کوسترمکده بولنمشدر .

[١] مزید بك بالآخره سلطان مراد خان ثانی حضرتلری زماننده هرمانشتاد محاربه ومحاصره‌سنده مشهور یانقو هونیادك هجومیله شهید اولمشدر.

الویه یه دائر معلومات تاریخیه

﴿ اماسیه ﴾

اماسیه قرون متقدمه‌دن بری معروف برمملکتدر . یونانیلردن آسیای صغیره هجرت ایدن (دوریلر) ك اعمارلری صره‌سنده (میلیتوس) ك اماسیه یی‌ده تزیین وتوسیع ایتدیکی روایت اولنیور . یونانیلرك قره‌دکز سواحلنه مها جرتی‌یك قدیم ایسه‌ده بو حاله بالخاصه (تروا) [١] محاربهٔ مشهوره‌سندن صکره وسعت ویرلدیکی مضبوط اولدیغندن وحرب مذکورك قبل المیلاد (١٢٧٠) ویا (١٢٠٩) سنه اولی وقوعه کلدیکی‌ده متواتر بولندیغندن اماسیه‌نك تاریخ بناسنی پك اسکی عد ایتمك ایجاب ایدر.

ایران حکومتنك بر آن ایچون ترموپیل کچیدلرینه قدر امتداد ایدن سلسلهٔ ممالکی آره‌سنده (اماسیه) دارانك برایالتنه مرکز بولنمشدر . حتی بوکون نظر حیرتله کوریلن وحکمدارلر مزار وسرایلری عد ایدیلان بعض آثار قسماً ایران مآثرندن معدوددر دینلیور . مع هذا هیچ بر مورخ اسمی اصلا تبدل ایتمین اماسیه‌نك صورت بناسنه دائر برروایت موثوقه سرد ایده‌مه‌مش ، حتی اوشهره عالم فنده بر قیمت مخصوصه قزاندیران جغرافیٔ اشهر (استرابون) [٢] بیله وطنی بولنمسنه رغماً اماسیه تاریخ قدیمندن لاأقیله بحث ایلیه‌مه‌مشدر .

---

[١] تروا محاربه‌سی تاریخ قدیمك مورخین یونانیه قلمیله‌پك شعشعه‌لندیرلمش ، خرافه آلود برصحیفهٔ مشکوره‌سنی تشکیل ایدر . اسکی زمانده شمدیکی بیغاسنجاغنده متشکل (تروآده) حکومتنك مرکزی اولان بوشهر ، حکومت مذکوره حکمداری (پریام) ك اوغلی (پاریس) ك اسپارته حکمدارینك زوجه‌سی (هلنه) یی قاچیرمسی سببیله تحصل ایدن حربده اون سنه‌لك برمحاصره‌دن صکره یونانیلر طرفندن ضبط اولنمشدر . شاعر شهیر یونانی (اومیروس) (ایلیاده) عنوانلی منظومه‌سنده بووقعه‌یی تصویر ایتمشدر .

[٢] میلاددن ٥٠ سنه اول اماسیه‌ده طوغمش وروماده وفات ایتمشدر جغرافیاسی مشهور ووجودی سویلتن اثر تاریخیسی غیرموجوددر .

اسکی سیواسك اقوام سامیه طرفندن بنا اولندیغی روایتنه ومناسبت موقعیه یه کوره بونیده اوله‌می عداتملی ، یاخود قپادوقیا وقسماً پونت حوالیسنده اعصار اولیه‌ده تیبار ، شالیب وموزینك[١] کبی برقاچ ترك قبائلنك مسکون اولدیغی مروی بولندیغندن اماسیه‌یی اوصره‌ده‌می بنا ایدلمش فرض ایتملی ؟ اوتوزبش عصرلق برماضی رنکارنك اخفا ایتدیکی بوحقیقت تاریخیه تماملیه تعیین اولنه‌میور .

مع هذا شوراسی محققدرکه اماسیه‌یه اسکی برزمانده اعمارات یونانیه تعلق ایتمش وطرز جریانی مجهول ایسه‌ده هرحالده طربزون حوالیسنه وبورایه مهاجرت یونانیه واقع اولمشدر . [٢]

قپادوقیا تاریخ مشوش خصوصیسنده اماسیه نامنه تصادف اولنه‌مازکن بوحکومتله برتغلب دائمی ایچنده بولنان پونت حکومتی ممالکی ذکر اولنورکه اماسیه (اماسه) بلده‌سی براهمیت مخصوصه ایله یاد اولنور . حکومت مذکوره اولجه قپادوقیادن معدود ایکن قبل المیلاد (٥٢٠) تاریخنده ایرانیان طرفندن بالتفریق (فارناق)

---

[١] بونلرك اسکیت دنیلان اقوام تورانیه شعباتندن اولملری لازم واسکیتلرك بوحوالی‌یه استیلالری معلومدر .

[٢] قصبه‌یه عائد ومورخین وسیاحین اجنبیه‌نك بیاناتنه مستند بعض معلوماتی حاوی اماسیه متصرف معاونی نیقولاکی افندی طرفندن مطبعه‌مزه کوندریلان برفهرستده برژیرار نام ذاتك تدقیقاتنه عطفاً بلچیقا دارالفنونی معلملرندن موسیو فرنس کومونك براثرنده (اماسیه‌نك اسکیدن امازونلره منسوب اولدیغی وبونلرك بابلی ویا آثوری بولندقلری) نك محرر اولدیغی کوسترلمشدر . آمازونلر یونان قدیم تاریخلرینك مصال عداولنمق ایجاب ایدن روایاتنه نظراً لازستان جهتلرنده صرف قادینلردن عبارت جنکاور برقوم اولوب کویا آثوریه‌یه قدر توسیع فتوحات ایتمشلر ایمش . برژیرارك بوبابده‌کی تدقیقاتی نه‌یه مستند اولدیغی بیلنه‌مزسه‌ده آمازونلرك آثوریه‌یه قدر توسیع ممالك ایتملری روایتنه قارشی اماسیه‌یی استیلا ایتملرینی قبول ایتمك معقول وآثوریه ملکه‌سی سمیر آمیسك فتوحات مرویه‌سی اثناسنده اماسیه‌یه کلمش وکندوسنك قادین بولنمسی حسبیله رفاقتنده بویله برده جنکاور فرقهٔ نسائیه بولندیرمسی احتمالی ایسه استیلای واقعی صحیح عد ایتمکدن دها وارد کورینور .

اسمنده برینه توديع اولنمشدر . بو حكومتك تشكيل ایتدیکی حكومت قبل الميلاد (٦٥) تاريخنه قدر دوام ایتمش واوچی فارناق وایکیسی آریو بارزان ويديسی مهرداد وبری ارتاباز اسمیله یاد اولنان اون اوچ حكمدار پونت تحتنده اجرای حكومت ایلمشدر . اسكندر كبيرك دورهٔ فتوحاتی ایکنجی مهرداد زماننه مصادفدر . جهانگیر مشار الیهك وفاتيله جنراللری آره‌سنده‌کی محاربات‌دن بالاستفاده مهرداد پونت حكومتنك استقلالنی تصدیق ایتدیرمش (قبل الميلاد ، ٣٣٦) واماسیه‌یی مرکز اتخاذ ایتمش ایمش . (مقصد اماسيه تاريخندن بحث ایتمك اولدیغی ایچون پونت حكومتی حقنده دها زیاده تفصيلات اعطاسی زائددر .)

بوقصبه ایشته بوصورتله تشهر ایتدکدن صکره يدنجی مهردادی مغلوب وانتحاره مجبور ایدن پومپیوس معرفتيله روما ممالكی میانه ادخال ایدلمش و (پومپیوس) ك استحكاماتی وبقیه‌لری حالا نظر حيرتله كوريلان سائر آثار قديمه‌يی تخریب ایلدیکی واماسیه‌نك بالآخره قيصر اوغوستوس زماننده بر روما ايالتنه مرکز اتخاذ اولندیغی مروی بولنمشدر .

روما حكومتنك انقسامنده بالطبع شرق ایمپراطورلغنده قالان اماسيه ـ فتوحات مخصوصه‌لری سیواسه عائد بند تاريخده اجمال ایدیلان ـ حكومت دانشمندیه مؤسسی غازی احمد بن علی بن نصر طرفندن ٤٦٤ تاريخ هجریسنده ممالك اسلاميه‌يه الحاق اولنمشدر .

[١] سلاجقهٔ رومدن عز الدين قليج ارسلان مسعودك التنجی عصر هجری اواسطنده دانشمندی حكومتنه نهايت ويرمسی اوزرینه اماسيه ابدی سلجوقيانه وبعده سلاجقه‌نك آوان انحطاطنده قسطمونیده تشكيل امارت ايدن اسفنديار زاده‌لره انتقال ایلمشدر [٢]

[١] اماسیه‌نك دانشمندیلره طرابزون قومنتوسلرندن انتقال ایتدیکنه دائر یاکاش بر روايت واردر بوشعبه‌نك طرابزون روم حكومتنی تشكيل ایتملری اون اوچنجی عصر ميلادی اوائلنه ودانشمندیلرك فتوحاتی ایسه اون برنجی عصر ميلادی اواخرينه مصادفدر .

[٢] اسفنديار حكومتی شمس الدين بك طرفندن (٦٩٠) تاريخنده وجوده كتيرلمش وكندو- سندن صکره امیر شجاع الدين ، عادل بك ، بایزید بك ، اسفنديار بك ، ابراهيم بك ، اسماعيل بك ، قزل احمد بك نامليله يدی کشی اجرای امارت ایلمشدر بونلره بشنجیلری اسفنديار بك نامنه نسبتله اسفنديار زاده‌لر دینلديکی کبی صوکنجیلری اولوب سلطان محمد خان ثانی حضرتلری طرفندن (٨٦٤) تاريخنده ممالكی ضبط اولنه‌رق کندوسی موره‌يه والی

امرای مومی الیهمدن کتوروم بایزید بکك امارتی یلدیرم بایزیدخان حضرتلرینك زمان سلطنتنه تصادف ایدیور. خاقان مشار الیه حضرتلرینك اناطولیده‌کی دره بکلری ممالکنی بربر ضبط ایتدیکنی کورن ونوبتك کندوسنه انتقال ایده‌جکنی اکلایان مومی الیه بایزیدبك حضرت پادشاهی بشقه‌صورتله مشغول ایتمك ایچون آفلاق حکومتیله عقد اتفاق وحکمدارینی خنکار مشار الیه علیهنه اعلان خصومته تشویق ایتمك کبی منافئ شعار اسلام برعقلسزلق کوسترمش اولدیغندن حضرت پادشاه دخی افلاقی بعدالتربیه کتوروم بایزیداوزرینه عسکر سوق ایلمش واوصره‌ده آنك وفات واوغلی اسفندیار بکك سینوب قلعه‌سنده بالتحصن استیمان ایتمسنه بناءً یالکز اماسیه‌وجوارینی فتح ایله اکتفا بیورمشلردر . (٧٩٥)

تیمور منفورك ممالك محروسه‌یه تجاوزی حسبیله ظهوره کلان فاصلهٔ سلطنت اثناسنده بانئ ثانئ حکومت چلبی سلطان محمدخان حضرتلری اول امرده اماسیه‌یه کلمشلر وتیمورلنك اناطولیده بولندیغی مدتجه اماسیه وتوقادحوالیسندن ایرلمیه‌رق تصادف ایتدکلری تاتار عسکریله محاربانده بولنمشلردر. مشار الیه حضرتلری برادرلریله‌اولان منازعاتی بتیردکدن وبالاستقلال جانشین حکومت اولدقدن صکره مخدوملری سلطان مرادحضرتلرینی اماسیه‌یه کوندرمشلردر . (٨١٨)

اماسیه بوصورتله تاریخ مسعودعثمانیه‌ده برموقع ممتازاحرازایتمش وبالآخره سلطان مرادوسلطان بایزید ثانی حضرتلرینك شهزاده‌لکلری هنکامنده اوراده بولنملریله ویاوزسلیم خان ذیشانه‌ده محل ولادت اولمغله شرف معنویسی تزاید ایلمشدر . [٣]

تعیین بیوریلان قزل احمدبکه اضافتله قزل احمدلودخی دینلیر بوعائله افرادی بالآخره شهریاران عظام عثمانیه جانب عالیسندن دائما تلطیف ومناصب عالیه‌ده استخدام بیوریله کلدیکی حالده سلطان مرادخان ثالث عهدنده احراز رتبهٔ وزارت وکسب شرف قربیت ایدن شمسی پاشا کفران نعمتی حسبیله تاریخده لکه‌لنمش وعائله‌سنه ایراث شین ایلمشدر .)

[٣] فاتح حضرتلرینك شهزاده‌لرندن سلطان مصطفی وقانونی سلیمان خانك انجال کرامندن دیکر سلطان مصطفی وبرقاچ شهزاده‌لر حضراتی دخی تا احمد خان اول حضرتلری دورینه قدر اماسیه‌ده متصرفلقده بولنمشلردر .)

شهزاده سلطان احمد بن بایزید ثانی حضرتلرینك اوتوز سنه دوام ایدن اماسه متصرفلغنده اوراسی جداً بردار الصفا حالنده اولوب شاعران عثمانیه دن زینب ومهری دخی او صره ده یتیشمش واشتهار ایتمشلردر .

مشار الیه سلطان احمدك کوچك برادری یاوز سلطان سلیم خان حضرتلرینك پدرلرینه خلف اولمسی و بر آز صکره شهزادهٔ مشار الیهك ارتحال ایتمسی اوزرینه اماسیه یه طرف پادشاهیدن داود پاشا زاده مصطفی بك متصرف تعیین بیورلمشدر . (۹۱۹)

خاقان مشار الیه (۹۲۰) سنه سی ایراندن مظفرانه عودتلرنده اماسیه ده اقامت وشاه اسماعیل صفوینك استدعای عفو وصلح ایله کوندرمش اولدیغی سفیرلری اوراده قبول بیورمشلردر .

اماسیه نك تاریخ عثمانیه یه متعلق صفحات سائره سی مضبوط ومعلوم اولدیغندن دها زیاده تفصیلات اعطاسنه لزوم کورلمدی قصبه بنفسه آثار عتیقه نقطهٔ نظرندن جداً شایان تدقیق بریر اولوب قلعه سی، خفی یوللری، مغاره لری، اسکی مزارلری، وسرایلر خرابه لری آیری آیری جدیر تماشا وحیرت آثار بدیعه دندر. تأسف اولنور که بومآثر کثیره دن ماضی یه عائد سالم برمعنا استخراجی هنوز ممکن اولامامش وحتی دورهٔ عثمانیانه وزمان سلاجقه یه عائد آثار کثیرهٔ اسلامیه دن بشقه سنك هانکی زمانه عائد اولدیغی دخی تماميله تعیین ایدیله مه مشدر .

اماسیه بالاده سویلندیکی وجهله عثمانلی پادشاهلرندن بش شهریار جلیل الشانك ومتعدد شهزادکان کرامك محل اقامتی اولمقله وآنلردن سینهٔ مفخرتنده — جامع ومدرسه کبی — دینی ومدنی وهر بری قدراً وقیمةً بك عالی بریادکار پایدار بولندیرمقله حائز شرف مخصوص اولدیغی کبی وزرای سلاجقه دن معین الدین پروانه، کبار اولیاء اللهدن اق شمس الدینك پدری شیخ حمزه، ابن کمال احمد شمس الدین افندی مرحومك والدی کمال پاشا ودها برچوق مشاهیرك مقبره لرینی حاوی اولمقله ده براهمیت مخصوصه یه مالکدر .

اماسیه ملحقاتندن لادیق وحوضه قصبه لری پونت حکومتی ممالکی آره سنده مذکور بولوندی قصبه سنك روماليلر ومرزیفونك — محتاج تأمل سه ده — دانشمندیلر طرفندن بنا ایدلدیکی مشهور اولوب بایزید ثانی حضرتلری اماسیه ده بولندقلری صره ده موسم صیفی لادیقده امرار ایدرلردی .

(توقاد)

توقاد، وقتیله (قومانه) دینیلان شهر قدیمك خرابه‌لری یقیننده وجوده کتیرلمش وانك یرینه قائم اولمش بر قصبه‌در . شمدیکی البستان قصبه‌سنك نام قدیمی دخی قومانه‌در اوراسی (بلونه) معبدیله مشهور اولدیغی کبی اسکی توقاد (قومانه پونتیقه) صورتنده یاد اولنه‌رق اوندن تفریق اولنمشدر . بو اسمدن ده اکلاشلدیغی اوزره قومانه قصبه‌سی ده پونت ممالکندن معدود ایدی . الیوم قومنات کوپریسی دنیلن محلده کوریلن خرابه بو بلدهٔ قدیمه‌دن بقیه قالمش یکانه نشانهٔ موجودیت اولوب خاك صامتك سینهٔ معندنده مختفی قالان حقائق تاریخیه هنوز استخراج ایدیله‌مه‌مش و بو سببله قومانه‌نك پونتلردن اول ویاصکره انشا ایدلدیکنه و صورت خرابیسنه دائر معلومات واثقه مفقود بولنمشدر .

پونت حکومتك بو حوالی‌یه واقع اولان تصرفی نسبةً واضح صورتده مضبوط وروماك استیلاسی صفحاتی ایسه آزادهٔ شکوك اولدیغندن قومانه‌نك بو ایکی حکومت طرفندن بنا ایدلمدیکنه حکم اولنه بیلیر . اسکندر کبیرك دورهٔ فتوحاتنده مجدداً تشکیل ایتدیکی مروی بولنان (٧٠) شهر آره‌سنده بونكده موجودیتنه دائر خفیف بر دلیل وحتی ضعیف بر روایت بولنمدیغی کبی ایرانیلرك فتوحات صره‌سنده اعمار واستعماره عدم میللری تاریخاً مثبت اولدیغندن قومانه، ادوار مشکوکه‌نك بر یادکار مهمی عد اولنمق ضروری کوریلیور . بناءً علیه بونك (پونتیقه) صورتنده یاد ایدیلیشی پونتلرك اثر بناسی بولندیغندن دکل بلکه او حکومتك قوهٔ غالبه‌سیله کوستردیکی بر موجودیت صره‌سنده دیکر قومانه‌دن تفریق ایدیله بیلمك ایچون اولملیدر .

(معجم البلدان) ده یالکز قلعه‌سنك متانتی یازیلی اولدیغی و توقادك اسکی (بریسه ویاقومانه پونتیقه) نك عینی اولمسی مظنون بولندیغی (قاموس الاعلام) ده محرردر .

مع هذا قرون اولایه عائد بر قصبه اولمسنه کوره قپادوقیا و پونت حکومتلرینك تحولات وانقلاباتندن حصه‌دار اولمسی و بیوك مهردادك مغلوبیتیله رومالیلرك اکثر پونت ایالاتنه تصرف ایتملری اوزرینه (قبل المیلاد ٦٢) بوراسنك ده رومایه انتقال ایتمسی طبیعی اولوب اوصره‌ده تخریب ایدیله‌رك شمدیکی توقاد قصبه‌سنك بنا ایدلدیکی ده مظنوندر .

بو بیانات جریان وقائعه مستند ظنیات واولسه اولسه استدلالات جمله‌سندن ایسه‌ده دانشمندیلرك روملردن الدیغی محلك (قومانه پونتیقه) دكل شمدیكی توقاد اولدیغی محققدر.

سیواس واماسیه‌یه عائد تاریخی بندلرده مجملاً یازلمش اولدیغی وجهله دانشمندیانه وارث اولان سلجوقیلر (٥٦٧) تاریخ هجریسنده توقادی دخی مملكتلرینه الحاق ایلمشلر وقصبه (٧٩٥) ده یلدیرم بایزیدخان حضرتلری طرفندن ممالك عثمانیه‌یه علاوه بیورلمشدر.

تاریخ عثمانیده توقاد، فاصلهٔ سلطنت اثناسنده چلبی سلطان محمدخان حضرتلرینك زیارات متوالیه‌سیله ومشهور آبازه پاشایی طوتان صدر اعظم خسرو پاشانك مرتضی پاشامعرفتیله (١٠٤١) ده شهادتیله ودفتردار باقی پاشانك وفاتیله معروف اولوب شیخ حسین رفاعی، حاجی بكتاش ولی خلیفه‌سی كبار مظنه‌دن سنبللی بابا كبی برقاچ ذاتك ودولت دانشمندیه مؤسسی ملك غازی احمد بن علی بن نصر ایله اورایه كلدیكی صره‌ده وفات ایدن سید غازی سلطان كبی كزیدكان غزاتك مقابرینی وبالخاصه اعاظم عثمانیان طرفندن وجوده كتیرلمش دینی، مدنی برچوق مآثری حاویدر.

∴

توقاد ملحقاتندن زیله، تاریخاً اسكی ویكی توقاددن دها مشهوردر. اسم قدیمی (زه‌لا) اولان بو بلده‌یی جغرافئ شهیر (استرابون)ك قولنه كوره آتوریه ملكه‌سی سمیر آمیس بنا ایتمش (سیواسك اقوام سامیه طرفندن بنا ایدلدیكی روایتی واماسیه‌نك‌ده اویله اوله‌بیله‌جكی احتمالی هپ بو اساسه مستنددر). بو بلده اوللری (آنائیتیس) الهه‌سنه منسوب عد اولنوب اوكا مخصوص برده معبدی واردی. قصبه‌نك معبد مذكور پاپاسلری طرفندن اداره اولندیغی ورهابین مرقومه رئیسلرینك تاج كیدكاری مرویدر. پونت حكمداری بیوك مهردادایله روماسردداری (تریانوس) زیله اوكنده حرب ایتمشلر وروماللیلر مغلوب اولمشلردر: بالآخره قیصر بنه‌بوراده پونتوسلری مغلوب ایدرك رومایه — بوكون ضروب امثال صره‌سنده ذكر اولنان — (كلدم، كوردم غالب اولدم) دن عبارت مشهور مكتوبنی یازمشدر. پونت ایالاتی رومایه الحاق اولندقده زیله برایالت مركزی اتخاذ اولندی. روملردن سلجوقیلره و ٨٠٠ تاریخنده حكومت عثمانیه‌یه انتقال ایتمشدر.

ارضروم والیسی مشهور آبازه محمد پاشا یکیچریلر علیهنده‌کی تشبثاتی اثناسنده جبراً رفاقتنه الدیغی قلاوون یوسف پاشایی بوراده اعدام ایتمشدر . (١٠٣٦)

زیله‌نك دیوارلری یك اسکی اولمیان قلعه‌سنده‌کی بودوروملری ونهره قدر اولان تحت‌الارض یولی مهردادك انشا ایلدیکی وقلعه‌نك مبنی اولدیغی تپه‌نك ماراالاسم (سمیر آمیس) طرفندن صنعی اوله‌رق وجوده کتیرلدیکی مرویدر. بقیه‌سی کوریلان (آمفیته آتر) ك روما آثارندن اولدیغی طبیعیدر .

توقاد ملحقاتندن نیکسار قصبه‌سی (نیوکساریا) ، تورحال (تاریورا) ناملریله یونت تاریخنده مذکوردر .

﴿ قره‌حصار شرقی ﴾

قره‌حصار شرقی ، روما لیلر مهردادی منهزم ایتدکدن صکره شهرت قزانمش برقصبه‌در. اسم قدیمی قولونیا ایکن (پومپیوس) ك اوراده احراز غالبیت ایلمسندن طولایی اونامی تبدیل ایله (دارالظفر) معناسنه (نیقوپولیس) تسمیه ایتدیکی وبونیقو پولیسك بشقه بر یر اولوب (قولونیا) (قره‌حصار) ك نام قدیم صحیحی بولندیغی حقنده مختلف روایات ذکر اولنیورسه‌ده شهرك صورت وتاریخ بناسی حقنده تفصیلات کافیه یوقدر. هایکانیه ملوکندن اولوب قپادوقیا جوالیسنی استیلا و(قیصریه) یی بنا ایدن ذاتك ویا اولاد واحفادندن برینك بوشهری بنا ایلدیکی مروی وفقط بوروایتی تأیید ایده‌جك بر وثیقه مفقوددر. یالکز یونت حکومتی مراکز ایالاتندن بری اوله‌رق حکومت مذکوره ایله روما لیلر وانلردن اول‌ده اسکندرك ممالکنی تقسیم ایده‌مین جنراللر آره‌سنده‌کی محارباته بعضاً صحنهٔ جریان تشکیل ایتدیکی محققدر .

روما حکومتنك ایکی‌یه انقسامنده بوراسی‌ده شرق ایمپراطورلغنه اصابت ایلمش و(قره‌حصار) اسمنه اساس اتخاذ اولنان (ماورو قاسترون) نامنك قصبه‌یه بوصره‌ده تحویلاً اعطا ایدلدیکی محتمل بولنمشدر .

بوراسنك دانشمندیانه وسلاجقه‌یه انتقالی معلوم اولمیوب واقع اولسه دخی بك موقت اولمق لازم وچونکه طربزون قومنتوسلرندن اق قیونلی حکمدار شهیری اوزون

حسنه كچديكى وموسى ايلك اوحواليده‌كى مقاومت مأيوسانه‌سندن صكره فاتح سلطان محمدخان حضرتلرى طرفندن ضبط اولنديغى ثابتدر . (۸۷۷)

تاريخ مشعشع عثمانيده قره‌حصارشرقى اباظه محمدپاشانك خروجى صره‌سنده طرفندن محاصره اولنمش ومتصرفى مرتضى پاشانك تسليمه مجبور اولمسى وسيله‌سيله يادا اولنور .

قره‌حصار شرقى قصبه‌سى قومتوسلرك انشا كرده‌سى اولمق اوزره تلقى اولنان قلعه‌سيله واطراف وحواليسنده‌كى معادن متنوعه ومنابع معدنيه ايله مشهوردر.

ملحقاتندن اندرس اسكى برشهرك خرابه‌سنه جوار اولوب قويلحصار قصبه‌سى ده اوزون حسن طرفندن بنا اولنمقله متعارفدر .

مبانئ مهمه ومشهوره

ولايتمزده موجود اولان مبانئ علميه ودينيه . و آثار خيريه ومدنيه حقيقةً مهم بريكون تشكيل ايدر. بونلر باشلوجه ايكى قسمدر. برقسمى دور دلاراى معالى پيراى ملوكانه‌لرى غبطه فرماى اعصار اولان سلاطين عظام عثمانيه‌نك اوان مسعدت نشان سلطنتلرنده ديكرى ايسه آل سلاجقه زمانلرنده حيز وجوده كلمشدر .

سلاطين عظام عثمانيه حضراتنك همت عمران آيات سنيه‌لريله زينتساز ساحهٔ امكان اولان مآثر دينيه وعلميه ومؤسسات خيريه دخى ايكى قسمدر. بونلرك‌ده برقسمى اسلاف عظام حضراتنك هنكام سلطنتلرنده ديكرى ايسه صرف مجدد بنيان دولت مهر منير سپهر خلافت ولى نعمت بى منتمز غازى (عبدالحميد) خان ثانى افندمز حضرتلرينك عهد كزين تكمل قرين خلافتپناهيلرنده جلاساز ابصار افتخار انام اولمشدركه علمى، عمرانى ودينى مؤسسات خيريه ومدنيه‌نك عدداً وحكماً اك مهم قسمنى تشكل ايدن بوايكنجى قسم مبانى ومآثر عاليه‌يى قسم مخصوصنده تفصيلاً يازاجغمزدن بوراده يالكز آثار قديمه‌دن برازمعلومات اعطاسيله اكتفا ايده‌جكز.

اجداد معالى نهاد حضرت پادشاهينك عهد سلطنتلرنده ولايتمز داخلنده وجوده كتيرلمش اولان مبانئ دينيه ومدنيهٔ جسيمه‌دن شهرمزده واقع اولوب اليوم درونده عساكرشاهانه اقامت‌ايتمكده بولنان طاش خان ايله اتصالنده‌كى جامع وحمامك هيئت عموميه‌سى اويله آزهمتله وجوده كله‌بيله‌جك اعاظم آثاردن دكلدر. امثالنه وكندوسنك حجمنه نسبتله قبه‌سى غايت مرتفع وفقط انظار اطلاع ناسدن موقعاً مختفى بولنان شهرمزده واقع قلعه جامعى دخى بر طرز دلنشين ورصين اوزره ياپلمشدر .

اماسيه‌ده‌كى بايزيد جامع شريفنك حائز اولديغى جسامت وطرز معماريسنده مشهود بولنان آثار نفاست ومهارت كرچكدن عيون نفايس پسندانى قماشديره‌جق برمرتبه‌ده‌در . توقادده‌كى على پاشا وميدان جامع شريفلرى دخى جسامت ومتانتلريله برابر برر لطافت معماريه‌يى حائزدر .

آل سلچوق زمانلرنده شهرمزده وجوده کتیرلمش اولان مبانیٔ عتیقه و نفیسه یه کلنجه بونلردن برقسمی دیوریکی قضاسنده وذیکرلری ده مرکز ولایتده در. مبانیٔ مذکوره نك کافه سی همان عین تقسیمات و ترسیماتده هند، عرب، عجم طرز معماریلرینك امتزاجندن میدانه کلن سلچوق اسلوب معماریٔ مخصوصی اوزره انشا ایدلمشدر.

بناءً علی هذا هر بری ایچون آیری آیری تعریفات و توصیفاته کیرشمکه اوقدر لزوم کورمیز، بونلرك کافه سی تبریز و قونیه صنعتکارلرینك دست مهارت پیوستلری ایله وجوده کلمشدر. امت نجیبهٔ اسلامیه نك اعصار سالفه ده کی ترقیات علمیه و عمرانیه سنك کواه بی اشتباهی بولنان بو مؤسسات خیریه اوقدر مکمل و مکلف، کریفت و ظریف اویمه و قبارتمه لی نقوش و خطوطله اودرجه مزیندرکه لطافت و نفاستلرینه طویولمیان بو مبانینك قپولری اوکندن کچنلر ایچون او حیرت افزا نقوش و خطوطك تماشاسنه ساعتلرجه وقف نکاه مفتونیت ایتمه مك قابل دکلدر..

آثار مذکوره نك جمله سی حقنده بر فکر اجمالی حاصل ایدلمك اوزره بعضیلری حقنده براز تعریفات و ایضاحات اعطاسنی مناسب کوردك:

شفائیه مدرسه سی

سلاطین سلچوقیه دن کیکاوس اول بن کیخسرو طرفندن انشا ایتدیرلمشدرکه اسمندن ده اکلاشلدیغی وجهله بر مؤسسهٔ صحیه و شفائیه در، بو بنای عظیمك یالکز خسته خانه دکل هم بر مکتب طبیه و همده سریریات خسته خانه سی مقامنه قائم اولمق اوزره اول وقت یاپلمش ایدوکی قپوسی بالاسنده کی کتابهٔ تاریخیه دن اکلاشلمقده در. بنانك هیئت عمومیه سی برشکل مستطیلی ارائه ایدر اورته سنده بوش و آچیق برحولی واردر. بنای بو حولینك درت جهتنده طاش ستونلر اوزرینه اعمال اولنمش متین کمرلرله بو کمرلرك آلتنه یاپلمش برطاقم حجره لر تشکیل ایدر. ستونلر صاغلام مرمردن کمرلری ایسه ١٦ سانتیمتره طول و ٩ سانتیمتره عرضنده غایت طیانقلی و شکللری مستطیل طوغله لردن وجوده کتیرلمشدر. بنانك طیش قپوسی اوزرنده آتیده کی عبارهٔ تاریخیه محرردر «امر بعمارة هذه الدار الصحه السلطان ظل اه فی العالم ادام الله ایامه عز الدنیا والدین رکن الاسلام والمسلمین سلطان البر والبحر تاج آل سلچق ابو الفتح کیکاوس بن کیخسرو

برهان امیرالمؤمنین فی تاریخ سنه اربع عشره ستمائه » انف البیان ستونلرك آیاق تعبیر اولنان باشلقلری دخی غایت ظریف ونظربا اویمه‌لرله مزین وبونقوشك اورته‌لرنده برشکل دائروی ایچنده علوقدر ومزیت علمی متضمن عبارات لطیفه محرردر .

حجره‌لرك قپولری اوستنده ودیوارلرنده دخی قبارتمه اوله‌رق تحصیل علوم وفنونك علوقدر وشاننه دائر برطاقم آیات کریمه واحادیث شریفه وکلام کبار کوریلور .

حجره‌لرك بریسی‌ده بودارالخیرك بانیسی اولان کیکاوس اول بن کیخسروك تربه‌سیدر. قبه‌سی شکل مخروطی اوزره یاپلمش ودرون وبیرونی چینی نقوش وکوفی خطوطله دونادلمشدر. تربه‌نك قپوسی بالاسنه اوزرلرینه چینی ایله قبارتمه خطوط منقوش اون درت پارچه طوغله‌نك ترکیبندن وجوده کلمش بش مترو طقسان سانتیمترو طول وقرق بش سانتیمترو عرضنده برلوحهٔ تاریخیه موجود اولوب خطوط مذکوره آتیده‌کی عبارهٔ لطیفه‌یی حاویدر .

[لقد اخرجنا من سعة القصور الی ضیق القبور یاحسرتاه ما اغنی عنی مالیه هلك عنی سلطانیه تحقق الانتقال وتبین الرحال عن کل مااوشك الزوال فی الرابع من شوال سنه سبع عشر وستمائه] بولوحهٔ تاریخیه ایله قپونك ارەسنده ایچه برفاصله قالیورکه بو فاصله دخی برطاقم چینی وطاش اوزرینه قبارتمه‌لی کوفی خطلرله مزیندر. ایشته بوفاصله درونده وقپونك اوزرندن بر آز یوقاریسنده خط کوفی ایله [کل من علیها فان ویبقی وجه ربك ذوالجلال والاکرام صدق الله] محرر اولدیغی کبی قپونك ایکی جانبنده‌کی دیوارلرده‌ده خط کوفی ایله یازلمش اولان اوآیت جلیله مصادف نظر اعتبار اولمقده‌در. ینه قپونك اوستنده نصف دائره ایچنده طوغله اوزرینه اعمال اولنمش تیرشه چینی ایله ابیات آتیهٔ فارسیه تحریر ایدلمشدر . [درجهان شاهان بسی بودند کز کردون ملك تیرشان پروین کسل بودوسنان جوزانکار بنکرید اکنون بنات النعش وار ازدست مرك نیزهاشان شاخ شاخ وتیرهاشان تارتار ..]تام قپونك اوزرنده دخی [انا لله وانا الیه راجعون] آیت کریمه‌سی یازیلیدر .

اشبو تربه‌نك قپوسنك ایکی طرفنده برر پنجره واردر قپویه توجه اولندقده صاغ جانبه دوشن پنجره‌نك زیرنده ینه چینی ایله [عمل استاد احمد .. .] کلماتی کوریلیورکه بوندن‌ده اثرنفیسك اسلام برصنعتکار بلند اقتدارك محصول دست مهارت اعجاز کارانه‌سی اولدیغی اکلاشیلیور .

تربه‌نك داخلنه كيرلدكده برقاچ مرقد كوزيلور . بونلردن بريسى كيكاوس بن كيخسروك مرقد محترملريدر ديكرلرينك ده سلجوقى عائله‌سنه عائد اولدقلرى ملحوظدر . بو مزارلرك صندوقه‌لرى وقتيله برطاقم چينى خطوط ونقوش ايله تزيين ايدلمش اولديغى اكلاشيليورسه‌ده حيفكه بوچينيلرك پك چوقلرى ضايع وتلف اولوب يالكز غير منتظم برمقدار پارچه‌لرى قالديغى مع التأسف كورلمكده‌در . بوچينيلرك كره‌ميد اوزرينه قبارتمه صورتيله غايت مصنع وماهرانه برصورتده اعمال ايدلمش وشمدى امثالى دنيانك هيچ برجهتنده وجوده كتيريله‌مامكده اولان آثار نفيسه ونادره‌دن بولنديغى نظردقته آلنيرسه بونلرك دست تخريب وضياعدن مصون قالمامسى نه درجه‌لرده شايان اسف اولديغى تقدير اولنور .

مراقدمذ كوره‌دن بريسنك ده يلديرم بايزيدخان حضرتلرينك شهزادۀ عالى نژادلرى شهيد سعيد ارطغرل بك مرحومك قبر عاليلرى اولديغى روايت اولنه كلمكده ايسه‌ده بو روايتى تأييد ايده‌جك بركونه خطوط وعباراتك موجود اولمامسى، سزاوار تأسفدر . بسط وتمهيد ايدلن تعريفات وتوصيفات بوتربه‌نك دار الشفا درونده‌كى حجره‌لردن برى اولديغى اونوتديرمسون بوتربۀ نادره‌يى احتوا ايدن مذكور دار الشفا اليوم شفائيه مدرسه‌سى ناميله معنوندر . اساساً دار الطب وخسته‌خانه اولمق اوزره بنا وانشا ايدلمش ايسه‌ده تيمور وقعۀ منحوسه‌سى بونلرك هر درلو تشكيلات وترتيباتى زير وزبر ايتمشدر . وقتيله تيمورلنكك صدمۀ تخريبنه اوغرايان بتون مبانئ نفيسۀ عتيقه لطائف وروتق اصليلرينى پك زياده غائب ايتدكلرى حالده شايان شكراندركه يالكز تربۀ مبحوثه اولدقجه رونق اساسيسنى محافظه ايده بيلمشدر .

سلاطين عظام عثمانيه حضراتى اويله براثر بهترخيرك معطل وكوندن كونه مشرف خراب اولمسنى تجويز بيورمدقلرندن ۱۱۸۲ تاريخلو قيود خاقانيه موجبنجه مدرسه‌يه قلب وتحويل ايدلمشدر . اليوم بو مدرسه‌ده بشيوزى متجاوز طلبه تحصيل علوم آليه وعاليه ايله اشتغال ايتمكده‌در . بانيسنك قرا ومزارع موقوفه‌سى حاصلاتندن عبارت اولوب متوليسى معرفتيله جبايت ايديلان وارداتى بواثر كزينك بروفق مطلوب ادامۀ معموريتنه مع زيادة كافى اولوب سايۀ عمرانوايۀ حضرت شهرياريده بوسنه مبالغ كليه صرفيله تعميرات مكمله‌سى دخى اجرا ايدلمش وآتئ معموريتى برقات دها تأمين ايدلمشدر.

چفته مناره

شفائیه مدرسه‌سنك قارشوسنده واقع اولان بومؤسسهٔ دینیه‌نك وقتیله شفائیه‌دن دها مصنع ومکمل اوله‌رق وجوده کتیرلمش بر بناء عالی اولدیغی الیوم پارچا قالان قپوسیله جبهه‌سنك برقسمندن اکلاشیلور . قپونك اوستنده وایکی طرفنده‌کی دیوارلرده اویمه‌لی وقبارتمه‌لی اودرجه ظریف ولطیف خطوط ونقوش واردرکه جداً هوشربا واعجاز نمادر . لطافت ومکملیت معماریه‌سنه طویولمیان بوقپونك اوزرنده طوغله ایله اورولمش وطوغله‌لرك ازه‌لری چینی ایله تزیین ایدلمش ایکی مناره واردر ایشته بومناره‌لرك وجودی دارالخیرك بین الاهالی چفته مناره‌لر دیواشتهارینه سبب اولمشدر

بومدرسه‌نك احادیث نبویه تدریسنه مخصوص اولمق اوزره تأسیس ایدلدیکی روایت اولنه کلمشدر . قپونك اوزرنده عرب اصولنده تزییناتله ممزوج وخط کوفی ایله محرر آیات کریمه واحادیث شریفه مشهوددر بونلردن بشقه آتیده‌کی عبارهٔ تاریخیه دخی محکوکدر . [امر بعمارة هذه المدرسة الصاحب الاعظم ملك الملوك الوزراء فی العالم شمس الدنیا والدین محمد بن محمد بن محمد صاحب الدیوان خلد الله دولته فی سنة سبعین وستمائه] بوندن اکلاشیلورکه بومؤسسهٔ عالیه سلاطین سلجوقیه وزراسندن بریسنك یادکار خیریدر .

قپودن ایچرو عطف نظر اولندقده خیلیجه واسع بر میدانلق کوریلورکه بوندن ده بنانك وقتیله اومیدانلغك اطرافنی اشغال ایدن برطاقم حجراتی وبرجامع شریفله برده وسعت لازمه‌یی حاوی بر دارالحدیثی محتوی ایدوکی استدلال اولنمقده‌در. حوالینك اطرافنی اشغال ایدن حجراتدن بعضیسنك خرابه‌لری موجود ایکن بوندن یکرمی بش اوتوز سنه اقدم کاملاً هدم ایدلدکلری روایت اولنمقده‌در. مذکور میدانلغك برجهتنده چند سنه اقدم معارف طرفندن برصنایع مکتبی بناسی انشا اولنمش ایسه‌ده هنوز تصلسه مکتب کشاد ایدیله‌مدیکندن بناء مذکورده عساکر نظامیهٔ شاهانه اقامت ایتمکله قشله صورتنده استعمال اولنیور.

بروجیه مدرسه‌سی

بو دخی سالف الذکر ایکی مدرسه‌یه یاقین برموقعده‌در بونك‌ده قپوسی بك نظر ربا برصورتده منقش ومزیندر قپونك اوستنده‌کی دیوارلرده علمك علو قدروشانی

ناطق آیات کریمه واحادیث شریفه محرردر بو یازیلرك اوزرینه اولوقت طلاایدلمش اولان آلتون یالدیزلر الیوم باقی ونظرتقدیری جالبدر. بوبنا دخی شفائیه مدرسه‌سی کبی اورته‌سی آچیق برحولی وبوحولینك اطرافنه طاش عمودلر اوزرینه معمول برطاقم متسلسل کمرلرله بوکمرلرك تفریق ایلدیکی محللره یاپیلان حجره‌لردن ترکب وتشکل ایتمشدر عمودلرك باشلرنده دخی علم وفضلك شرف ومزیتنی مبین آیات منیفه واحادیث شریفه یازلمشدر .

بانیسی اولان غازی مظفرالدین حضرتلری قپودن ایچرو کیرلدکده صول طرفه دوشن تربهٔ مخصوصه‌ده مدفوندر . بوتربه‌نك اقسام داخلیه‌سی سراپا غایت مصنع چینیلر ویازیلرله برصورت فوق‌العاده‌ده وقتیله تزیین ایدلمش‌اولدیغی شوراسنده بوراسنده قالمش اولان پارچه‌لردن اکلاشلمقده‌در . بوبنای نفیس دخی ایلك اول تیمورلنك قهر وتخریبنه اوغرامق صورتیله لطافت‌وزینت اصلیه‌سنی غائب ایلمشدر.

جبهه دیوارنی تزیین‌ایدن خطوط محکوکه‌دن [بنا هذه المدرسة المبارکة فی ایام السلطان الاعظم غیاث‌الدنیاوابوالفتح کیخسرو بن قلیج‌ارسلان‌خلدالله ملکه العبد الضعیف المحتاج الی رحمة‌ربه‌الغفور المظفر . . . . غفرالله‌له‌ولوالدیه ولجمیع‌المسلمین فی‌شهور سنة‌سبعین‌وستمائة] عباره‌سی بوبنای بدیعك بانیسنی وتاریخ بناسنی وضع انظار علانیت‌ایدیبور . طیش‌قپودن کیرلدکده اول‌امرده‌اصل‌بنایه مدخل اولان اوفق برارەلغه تصادف اولنور . اورادنده بنانك وسطنی تشکیل ایلیان آچیق وکنیش‌حولی‌یه کیریلور . مدخلك‌اوزرنده‌صوك درجه مصنع‌واعجاز نما برقبه موجوددرکه بوقبه حلزونی اوچ‌صره‌طاشك یکدیکریله‌امتزاجندن‌وجوده کلمش وبك‌دقیق حسابات‌هندسیه اوزره یاپلمشدر . بالجمله خیرات شریفه‌نك تأمین انتظام وعمرانی امرنده‌کی امروفرمان پادشاهی موجب عالیسنجه بوسنه مرکز ولایتده دفعةً وجوده کتیریلان تعمیرات کثیره میاننده بوراسی‌ده رونق قدیمنی اکدیرر صورتده تعمیر اولنمشدر .

كوك مدرسه

بومدرسه ديكر ابنيهٔ عتيقه‌نك هپسندن زياده معمورينى محافظه ايتمشدر . قپوسى اطرافنده‌كى نقوش هرنه‌قدر چفته مناره قپوسى قدر اينجه ومكلف دكلسه ده‌ينه‌يك ظريف ونظربادر . قپوسنك ايكى طرفنده مشهود اولان مناره‌لر بومؤسسهٔ خيريه‌نك برده جامع شريفى حاوى بولنديغنى ايلك نظرده بيلديرييور .

سلاطين سلجوقيه‌دن غياث‌الدين كيخسرو ثالثك وزراسندن (فخرالدين على بن حسين) نام ذات طرفندن انشا ايتديرلمش اولديغى قپونك بالاسنده‌كى لوحهٔ تاريخيه‌ده محكوك بولنان [عمر فى ايام دولة السلطان الاعظم شاهنشاه المعظم غياث الدنيا والدين كيخسرو بن قليج ارسلان خلداه دولته] عباره‌سيله بونك آز اشاغيسنده وقپونك اوزرنده محرر اولان [امر بعمارة هذه المدرسة المباركه فى ايام دولة السلطان الاعظم شاهنشاه المعظم غياث الدنيا والدين كيخسرو بن قليج ارسلان خلداه دولته الصاحب الاعظم الدستور المعظم ابوالخيرات والحسنات فخر الدولة والدين على بن الحسين احسن‌اه عاقبته فى غره محرم سنه سبعين وستمائه] عباره‌سى افهام ايديور . دها اشاغيده‌ده [عمل استاد كالويان القونوى] عباره‌سى مسطور ومنقوشدر . بوبناى عالينك درونه كيريلوركن اولا اوفق برقبه‌يى احتوا ايدن براره‌لغه دخول اولنور . بوقبه دخى حقيقةً جالب حيرت وتقدير بردرجه‌ده مصنعدر . اندن صكره اصل بنانك وسطنى تشكيل ايليان كنيش حولى‌يه كيريلور مذكور اره‌لغك صاغ جانبنده بولنان جامع شريفك جدران داخليه‌سى وبالخصوص محرابى غايت صنعتكارانه بر صورتده چينى اوزرينه آيت الكرسى وجامع شريفه مناسب سائر عبارات مقدسه محرر بولنمش وبونلرك جمله‌سى خط كوفى ايله ثبت موقع احترام قلنمشدر .

بوجامع شريف حجماً او قدر بيوك اولمامغله برابر درونده‌كى تزيينات معماريه كرچكدن هوشربا وانشراح بخشادر . بومؤسسهٔ خيريه دخى ديكرلرى كبى اورته‌سى بوش برحولى اطرافنه مرمر ستون اوزرينه اورولمش كمرلردن وجوده كلمش مستطيل الشكل بربناى معظمدر . هرنه‌قدر بوانموذج بدايع آثار دخى تيمورك دست تخريبنه

اوغرامامش دكلسه‌ده اوبرلرينه نسبتله معمورويت اصليه‌سى ينه اوقدر رخنه‌دار اولمامشدر . بوراسى اليوم سيواسك الك معمور برمدرسه‌سيدر . مركز ولايتده سايهٔ شاهانه‌ده حصوله كلان انشا آت وتعميرات آره‌سنده بوبناى قديم دخى لطافت قديمه‌سنه خلل كلمه‌مك وفقط دها نظر فريب كورنمك شرطيله مكملاً تعمير واحيا اولنمشدر .

كوچك مناره

جسيم برتربه‌دن عبارتدر بوكا كوچك مناره نامنى ويرمه‌مز بين الآحاد بوعنوانله ياد اولنه كلديكنه مبتنيدر . بوبناى عالى سلاطين سلجوقيه‌نك شهرمزده موجود سائر اثرلرينه نسبتله بردرجه‌يه‌قدر تزيينات معماريه‌دن عارى ايسه‌ده جسامت ومتانتى حسسبيله ينه نوادر آثاردن عد اولنمغه سزاواردر . بو تربه‌نك طوغله‌دن معمول بولنان قبه‌سى سطح زميندن اون التى بچق متره ارتفاعنده‌در بو تربه دخى معماران سلاجقه‌نك دست مهارت پيوستلريله ساحه آراى وجود اولمش ودرونده سلاطين سلجوقيه‌نك اولاد اناثى نسلندن [شيخ حسن بك] نامنده ذى نفوذ برذاتك مدفون اولديغى روايت اولنمقده بولنمشدر . فقط مشار اليهك تاريخ وفاتنه دال داخل وخارج تربه‌ده عباره وكتابه اولميوب شو قدركه قبرى اوزرنده‌كى مجلا غرانيت طاشندن معمول صندوقه اوزرنده [وفات مرحوم مغفور . . . . سلطان شكوفهٔ شجرهٔ سعادت روضهٔ مملكت شيخ حسن بك نوراه] عباره‌سى مشهوددر .

ديوريكى جامع كبيرى

بومؤسسهٔ مقدمه ، اعاظم مبانئ نفيسه‌دندر . هند ، عرب وعجم اصول معماريسنك امتزاجندن متحصل طرز مشهور سلجوقى اوزره اعمال اولنمش اولان بوبنا نظرربا جسامت واسلوب معماريسنده مشهود ظرافت ومكمليت جهتيله همان مركز ولايتده‌كى آثار سلاجقه‌نك عمومنه ترجيحه سزادر . بوبنانك قپوسنى ارائه ايدن رسمده كوريلان مؤثر فوق العادهٔ لطافت ونفاست ، تزيينات داخليه‌سنك تعريف وتوصيفدن مستغنى اولديغنه شاهددر . بانيسى (احمدشاه بن سليمان شاه) نامنده برذات اولوب

۶۲۰ کسورسنهٔ هجریه‌سنده بنا ایدلدیکی بعض محللرنده‌کی خطوطدن وعلاءالدین کی‌قباد اولك هنکام سلطنتنده زینت آرای ساحهٔ امکان اولدیغی قپوسی اوزرنده‌کی محکوکاتدن اکلاشیلیور بو اثر انفس دینینك لطافت وظرافت اصلیه‌سنی ادامه ایده‌جك برصورت مکمله‌ده تعمیر وترمیمی ایچون یوز بیك غروشك صرفنه ارادهٔ کرامت عادهٔ حضرت خلافتپناهی شرفصدور بیورلمش اولدیغی جهتله بمنه الکریم کچن سنه ظرفنده بونکده تعمیراتنه مباشرت اولنمش وطرف جلیل ولایتپناهیدن بالخاصه مصروف بیوریلان همم صادقانه ودیانت پرورانه حسبیله بوسنه تعمیراتك ختام بولمسی طبیعی اولوب جانب اقدس جناب پادشاهی‌یه بووسیله ایله‌ده حقیقهٔ عالی ومدید دعوات صمیمیه استجلاب بیورلمشدر.

رسملری سالنامه‌مزده کوریله‌جك اولان اوچ کوپری حقنده‌ده برآز معلومات اعطاسی لازم کورلدی : بوکوپریلردن اکری وکسیك کوپریلر آثار عثمانیه‌دن اولوب برنجیسی عصر عبدالعزیز خانیده وحاجی عزت پاشا مرحومك زمان ولایتنده مجدداً وپك متین صورتده بنا وایکنجیسی پادشاهمز (عبدالحمید) خان ثانی افندمز حضرتلرینك عهد مسعود همایونلرنده وخلیل رفعت پاشا مرحومك سیواس والیلکی زماننده احیا اولنمشدر .

بوغاز کوپریسی روماللر دورندن منتقل وشایان حیرت برطرز مستثنای معماریده انشا ایدلمش اولوب ولاة سالفه‌دن سیواسلی سید احمد پاشا طرفندن تعمیر ایدلمش وبوصره‌ده سایهٔ سنیهٔ حضرت پادشاهیده مکملاً یاپدیرلمسی مقرر بولنمشدر.

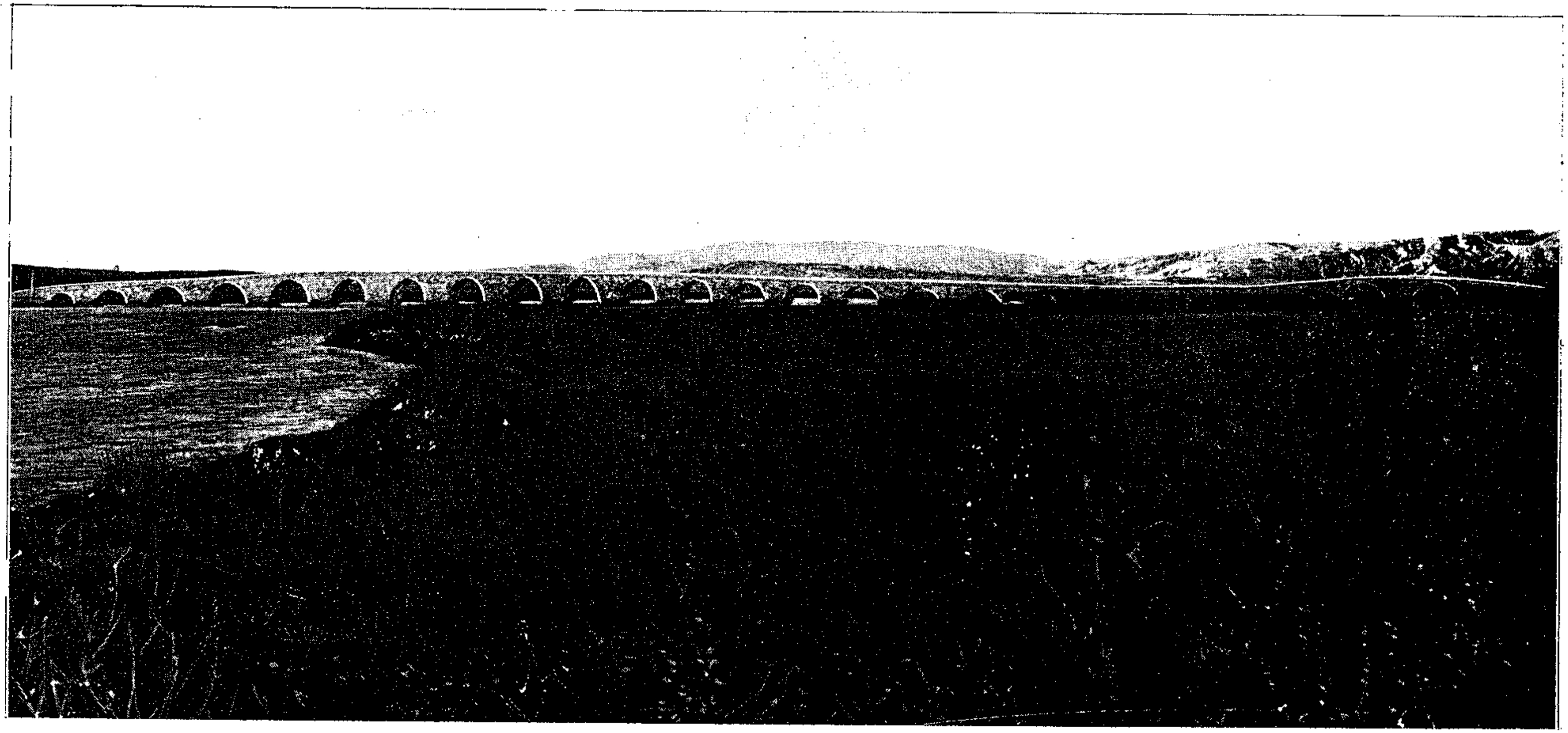

سیواسه برساعت مسافه‌ده قیزیل ایرمق اوزرنده کائن کسك کوپری

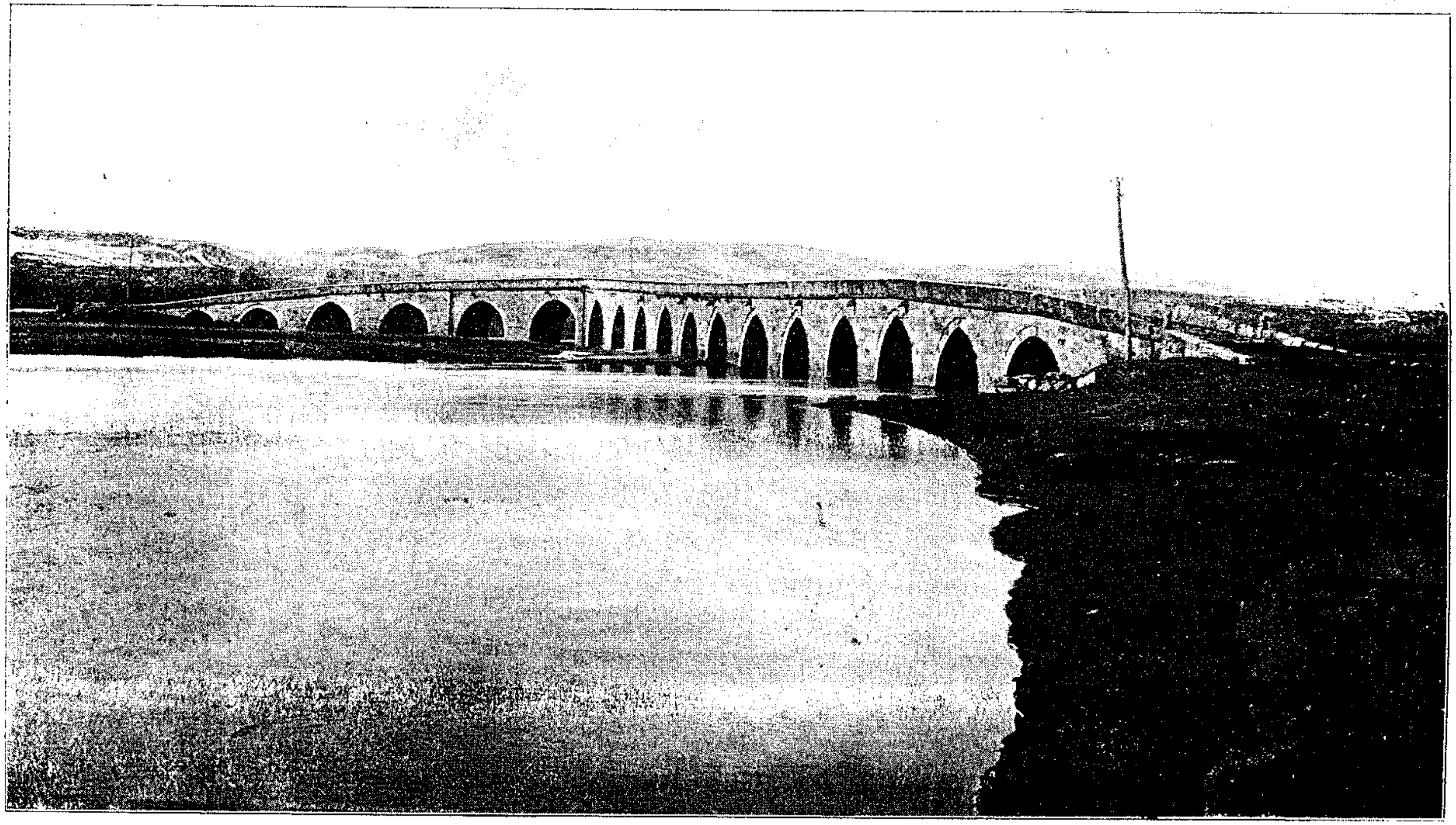

سیواسه یارم ساعت مسافه‌ده وقیزیل ایرمق اوزرنده بغداد طریقی گذرگاهنده کاش اکری کوپری

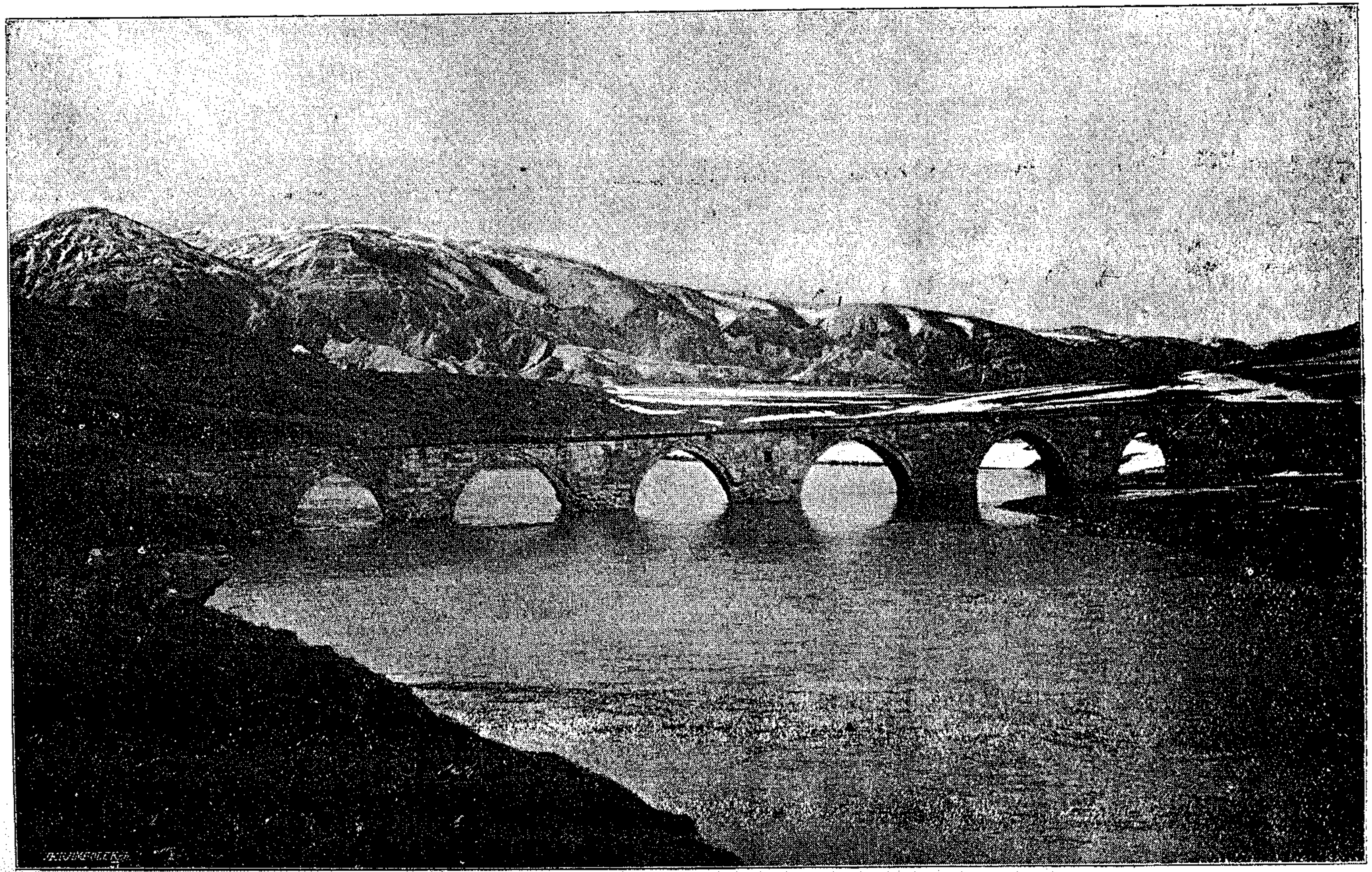

سیواسه بربچق ساعت مسافه‌ده کائن آثار عتیقه‌دن بوغاز کوپریسی

بند مخصوص

ولايتك مآثر عمرانيه‌سندن مختصراً بحث ايتمك ايچون وثائق لازمه‌يه مراجعت ايديلنجه مهم برسلسلهٔ آثار تشكيل ايدن اوعمران مشكورك هرنقطه‌سنده نام نامئ جناب پادشاهى عيون افتخار وشكرانى تزيين ايدر. عثمانلى عالم مشعشعه‌عائد اولمق اوزره بش بچق عصرلق بردوره‌نك خاطراتيله مزين اولان ولايتك نقاط متعدده‌سنده اسلافك معمورين مملكته متعلق تماثيل خدمتى مبذول دينه‌جك درجه‌ده كثير اولمقله برابر شوكتلو غازى سلطان (عبدالحميد) خان ثانى افندمز حضرتلرينك عهد مبجل سلطنتلرنده وجود پذير اولمش بولنان مآثر ترقى او بش يوز كسور سنه‌لك آثار پايدارى قات قات كچمش وولايتك هر كوشه‌سنده تجلى ايدوب طوران بو آبدات عمران يك نظرده برقاچ عصرك يادكار مفخرتى ظن اولنه‌جق برماهيتله تنوير ابصار ايلكده بولنمشدر. كالبد مشكل ولايته جابجا افاضهٔ روح ايلين يوللر، سوبسو حقيقى برحيات سعادته مطلع انتشار بولنان مكتبلر، هرقصبه‌ده شوكت مدبدبهٔ عثمانيه‌يه انجلاكاه متين تشكيل ايدن حكومت قوناقلرى، تلغرافخانه‌لر قشله‌لر، خلاصه آيرى آيرى تعدادى ناقابل بيكلرجه عالى اثرلر هپ بوشانلى پادشاه معالى پناهك نشانهٔ علوهمتى، انلردن متحصل فوائد ماديه ومعنويه‌دخى هپ اوشهريار مكارم‌شعارك تبعهٔ صادقه‌سنه ابذال بيورلمش آثار مرحمت وعنايتيدر.

تماماً تعريفى غير ممكن بولنمقله برابر صداقت ومحمدت حسلرينك سوق طبيعئ مقاومت برانداز انه‌سنه قاپيله‌رق شو سلسلهٔ ترقياتك تصويرينه قالقشلسه سالنامه‌مزك بتون صحائفنى بوكا حصر ايتمك لازم وبالنتيجه اظهار عجز ايدلمك متحقق اولديغندن اطناب مقالى ترك ايله يالكز الك مهم مآثر عمرانيه‌دن بحث ايده‌جكز:

مركز ولايت حكومت دائره‌سيله مكتب اعدادئ ملكى بناسندن كچن دفعه‌كى سالنامه‌مزده اوزون اوزادى‌يه بحث ايدلمش ورسملريده درج اولنمش اولمغله انلردن شمدى تكراره لزوم كورنمز .

حالا والئ ولايت دولتلو رشيد نامك پاشا حضرتلرينك مركزه ورودلرندنبرى

تزائد آثار معموريتده كوريلان فرق باهر دلائل مجسمهٔ كوناكون ايله متظاهر اولوب مشار اليه طرفندن ياپديريلان وكچن دفعه‌كی سالنامه‌ده اجمالاً صورت انشاسندن بحث وبودفعه صور مختلفه‌ده رسمی درج اولنان سلخخانه بنای كزينيله موجوديتدن نشانه كوسترمسی بيله قابل اولميه‌جق بر نقصان انشا آت ايچنده متروك براقلديغی حالده بر سرعت مخصوصه ايله اكمال ولوازم سائره‌سيده استكمال اولنه‌رق كشاد ايديلان ونام مبجل حضرت خلافتپناهی يه بالاضافه حميديه صنائع مكتبی اتخاذ بيوريلان بنای مشعشع مارالذكر ايكی اثر بديعی تربيع ايتمش وسيواس بودرت بنای نادر الامثال ايله جداً تزين ايلمشدر .

بودار الصنائع بناسی ٣١٩ سنه‌سی آغستوسنك اون طقوزنجی كونی تأسيس وكشاد بيوريلان (سيواس حميديه صناعت وزراعت) سركيسنه محل تشكل اتخاذ بيورلمشدر . جلوس حضرت شهنشاهی يه مصادف اولمق حسبيله اعياد مليه‌مزك الك كزيده‌سی تشكيل ايدن اويوم مسعودده والئ مشار اليه حضرتلرينك شايان محمدت بر نيت ترقی پرورانه ايله وجوده كتيردكلری بومشهر مخصوصك ياد مفخرتی دائمی اولمق بك طبيعی اولوب بوبابده عرض تفصيلات ايدلمك ايسه وجائبدن كورلمشدر .

∴

هنوز سركينك ترتيبيله اشتغال ايدلديكی اثناده ميدان انتشاره چيقان اولكی سالنامه‌ده يالكز ترتيبات متصوره‌دن بحث اولنمش ايدی. شمدی ايسه بتوفيقه تعالی اوتصوراتك نتائج فعليه‌سنه عائد برموضوع فاخرده خامه‌ران شكران اوليورز . حقيقةً صنعت وزراعتك اقسام متنوعه‌سنی محيط واصول جديده‌يه موافق اوله‌رق ولايات شاهانه‌ده تشكيل اولنان مشهرلرك برنجيسی اولمق حسبيله حائز فضل تقدم اولديغی كبی شعشعهٔ موفقيتجه‌ده احراز شرف تفوق ايدن سيواس حميديه سركيسی مملكتمزك تاريخ اقتصاديسنده دائما برموقع مستثنای اهميت اشغال ايده‌جكدر.

سركی برنوع متاع ويامحصوله مخصوص اولميوب مملكتمزله علاقه‌سی بولنان بتون معمولات ومحصولاتی شامل ايدی . فقط بومعمولات ومحصولاتك منحصراً داخله عائد اولمسی بولنده برخصوصيت لطيفه ايله مقيدايدی . يالكز مملكتمزده تطبيق وتعميمندن استفاده مأمول اولان آلات زراعيه‌نك برمعمولاتندن اولورسه اولسون

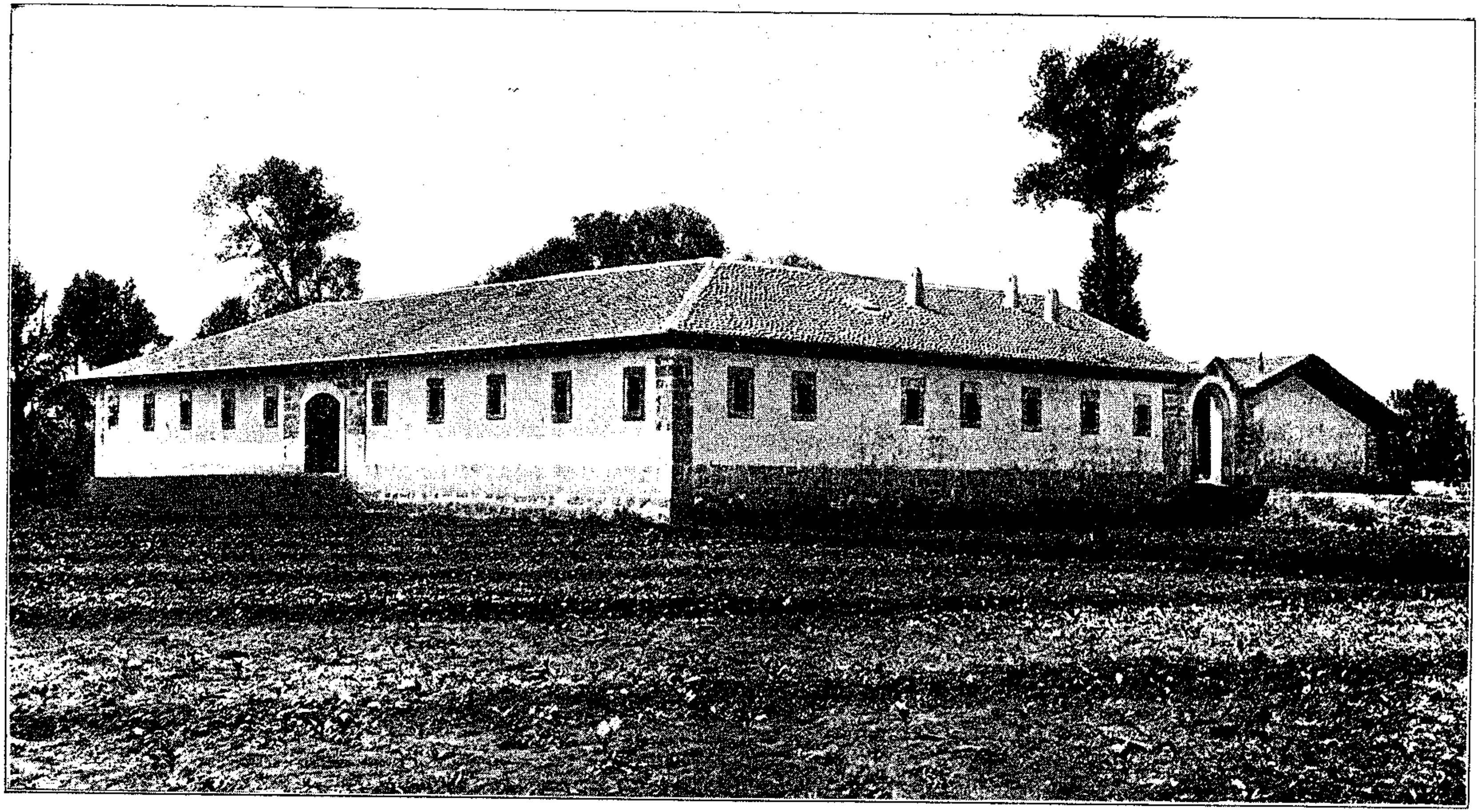

سیواس سلخانه‌سنك شرق شمالی جهتندن كوروڭشی

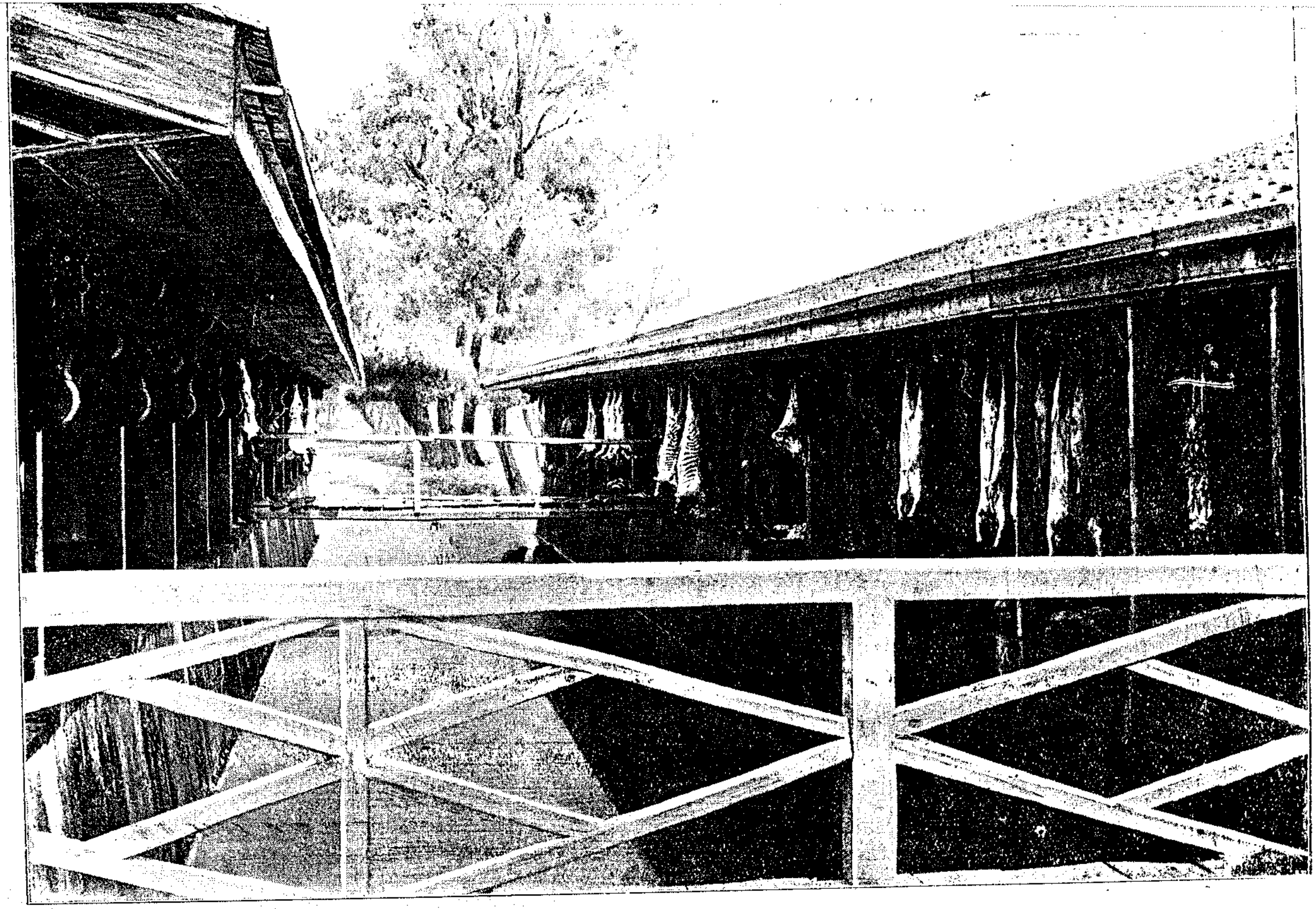

سیواس سلخخانه‌سنك مذبحه محلنك رسمی

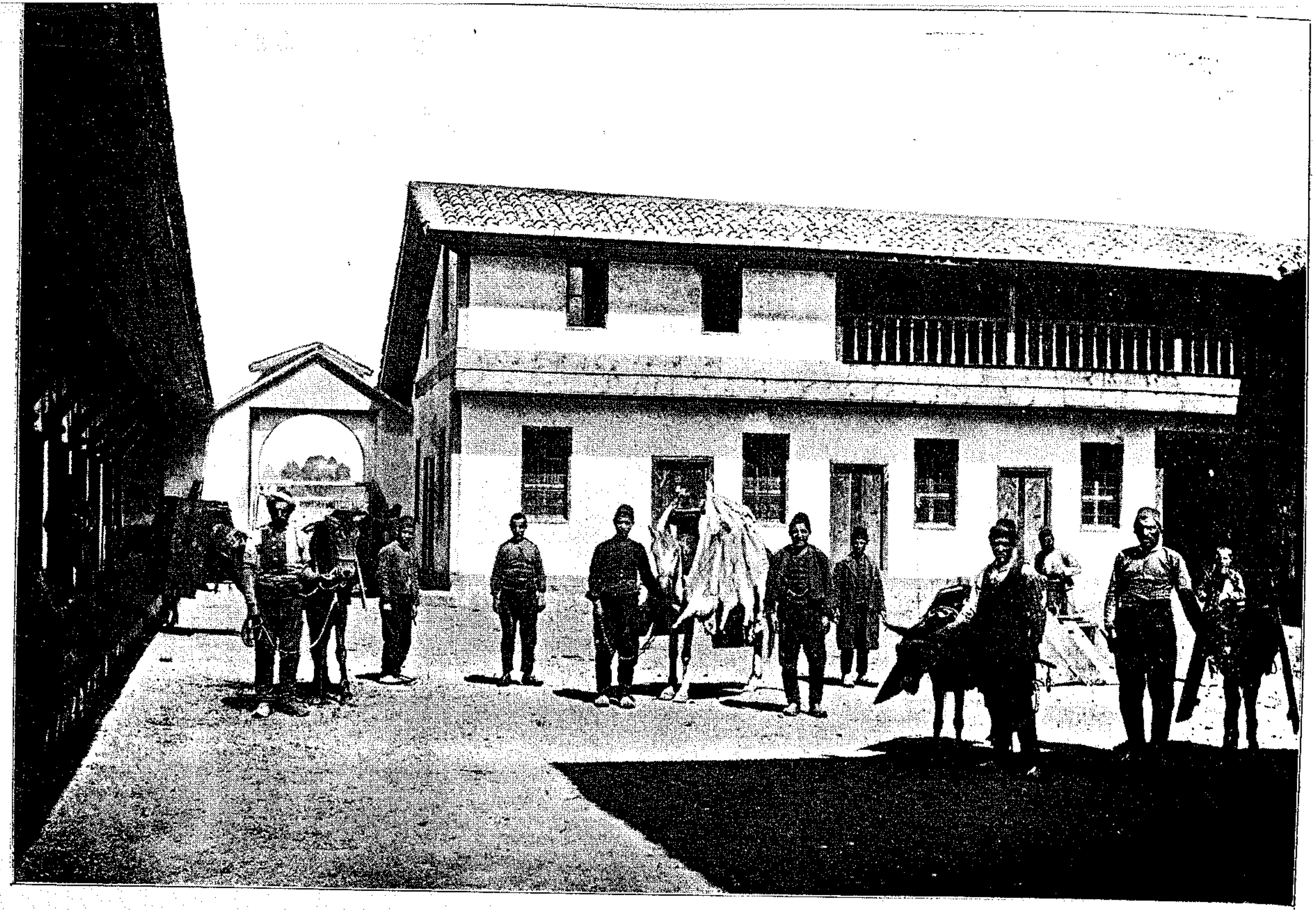

سیواس سلخخانه‌سنک ایچ طرفدن کورونشی

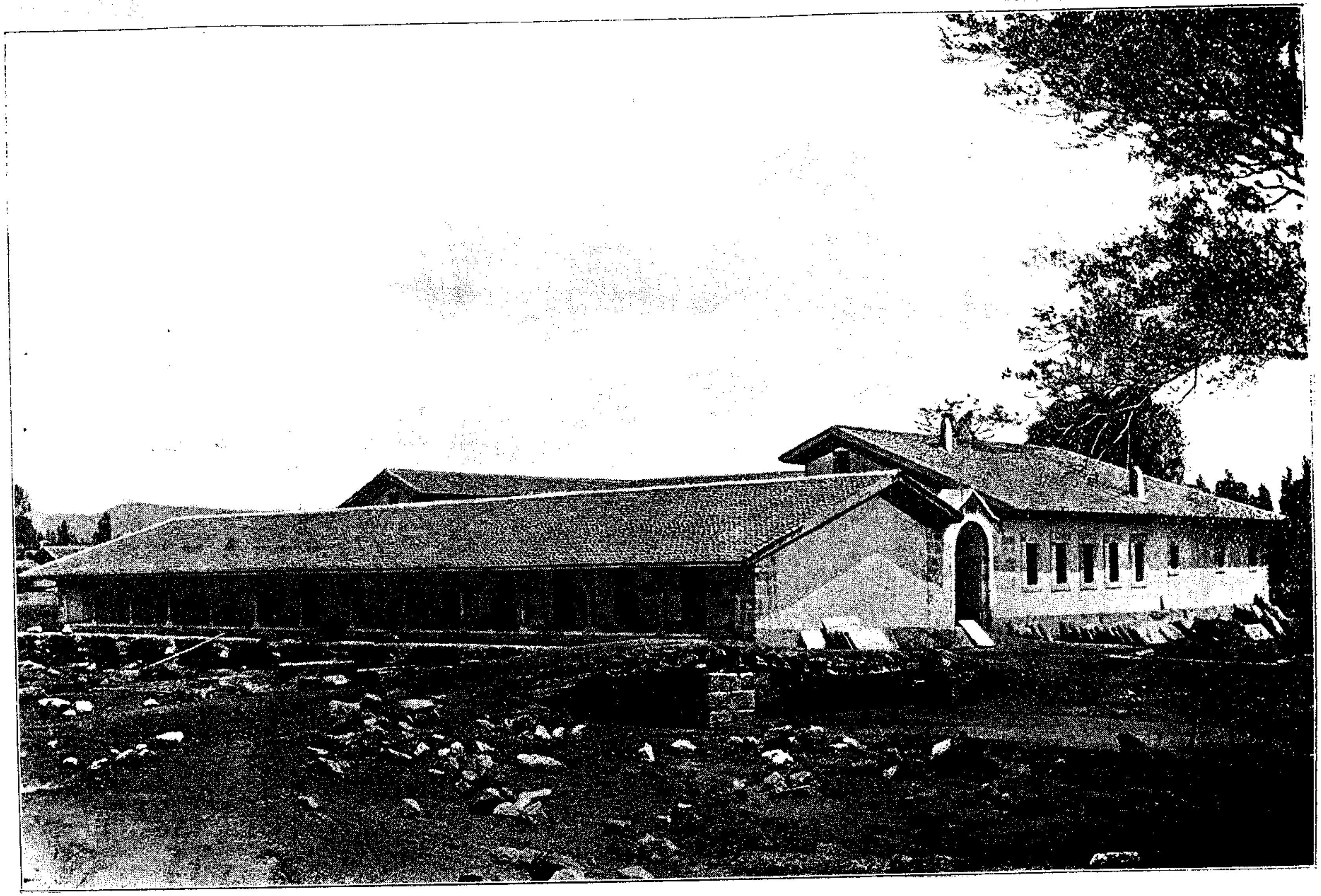

سیواس سلخخانه‌سنك جنوب شرق جهتندن كوروڭشی

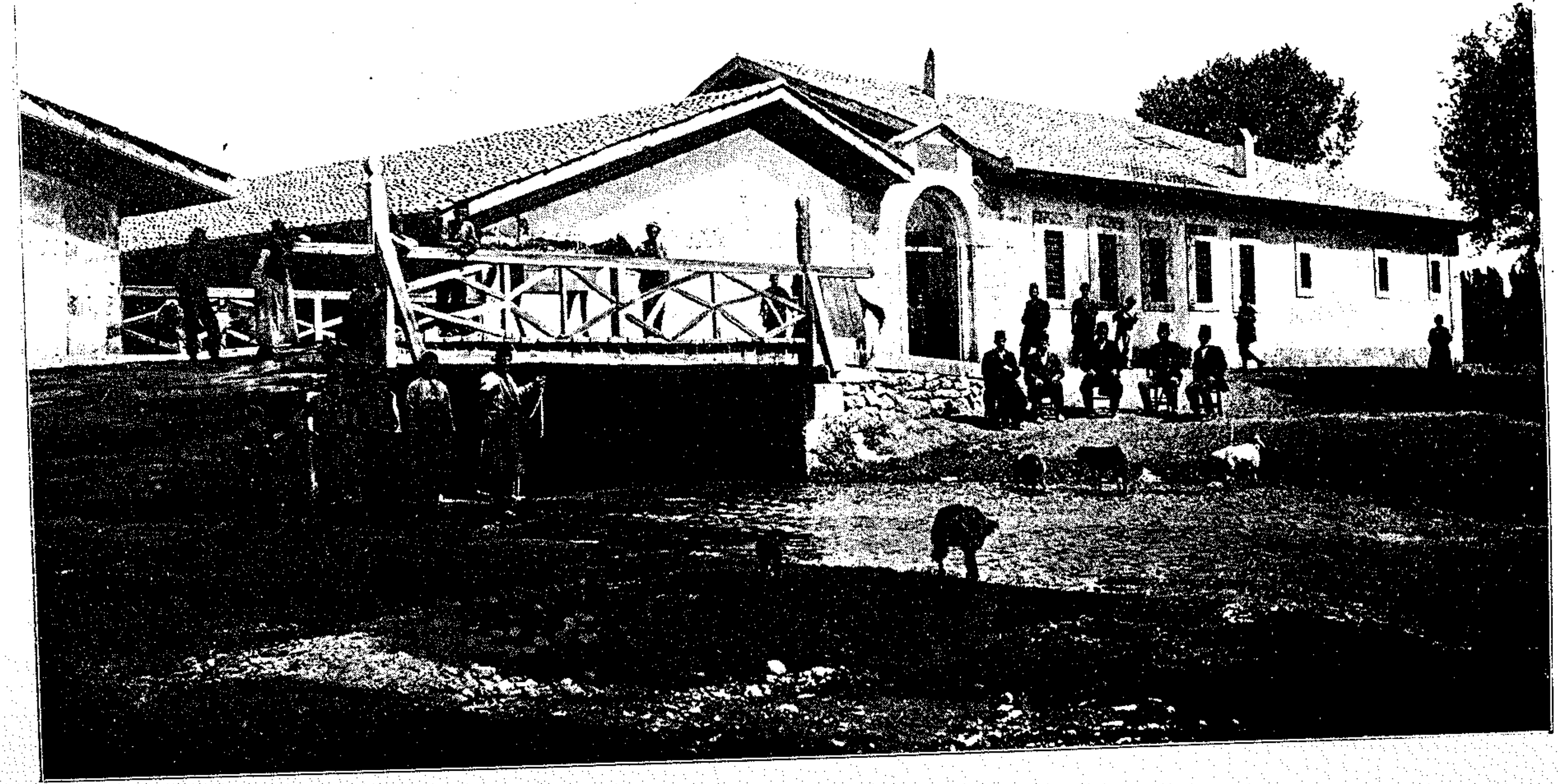

سیواس سلخانه‌سنك رسمی

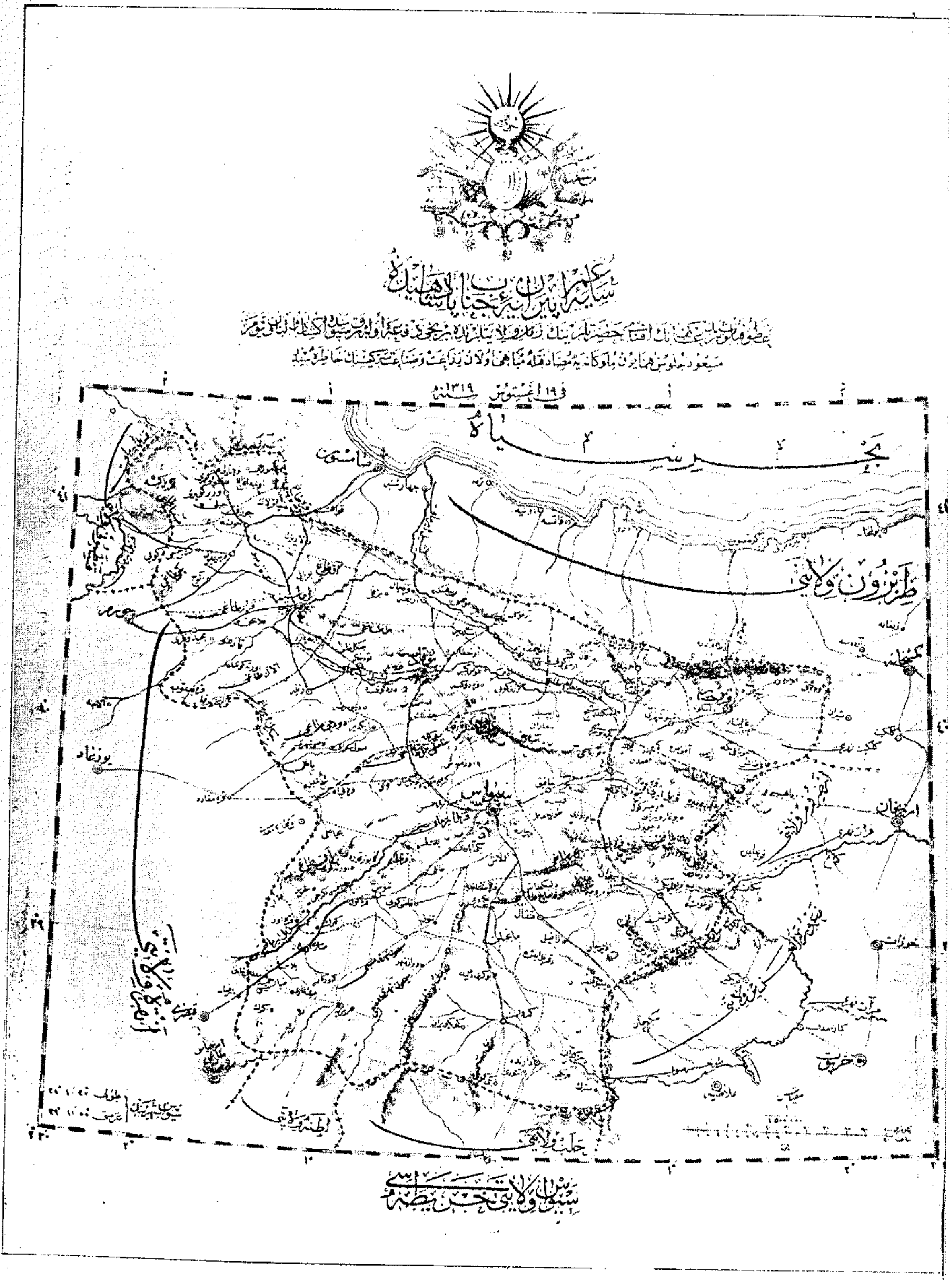

مذکور سرکینک یادکاری اوله‌رق اعمال ایتدیریلان ایپکلی مندللرک رسمی

تشهیرینه مساعده اولنمش ایدیکه بونکده احتیاجات اقتصادیه‌مزه نه قدر موافق اولدیغی مستغنیٔ اثباتدر.

مملکتك احوال صناعیه‌سی نظر دقته آلنه‌رق سرکی؛ منسوجات، معمولات معدنیه، معمولات خشبیه، محصولات زراعیه، محصولات حیوانیه ودباغیه شعبه‌لرینه تفریق وهر برشعبه ایچون ارباب اختصاصدن بر هیئت تشکیل اولنمش وسرکینك امور عمومیه‌سی بالذات ریاست جلیلهٔ جناب ولایتپناهیده متشکل بر قومیسیون مخصوص طرفندن اداره ایدلمکده بولنمش ایدی. حسن نیت وجدیته مقارن مساعینك نه بیوك ثمره‌لر حاصل ایتدیکنه بومشهر متیمن بزه بر دلیل مجسم ارائه ایتدی. نه مأمورلرمزده سرکی ترتیب وتشکیلنده تجربه کورمش نه ده اهالیمزده سرکینك منافعنی اکلامش کیمسه اولمدیغی حالده برقاچ آیلق مساعئ مشکلبر اندازانه محیطه کوره حقیقةً مکمل بر مشهر منتظمك ساحهٔ افتخارده عرض وجود ایلمسنی تأمین ایتدی.

سرکینك حاوی اولدیغی شعبات متنوعه‌دن منسوجات دائره‌سنده یالکز براوطه‌ده‌کی نفائس معمولاته درت، بش بیك لیرا قیمت تقدیر اولنمسی مشتملات مشهرك اهمیتنه برمقیاس صحیحدر. بومقیاسك کوستردیکی نتیجه قیمت مادیه اعتباریله اوقدر اعظامه شایان کورلمزسه بیله صرف معمولات داخلیه‌یه عائد اولمسنه نظراً استصغار اولنه‌جق برشی ده دکلدر. علی الخصوص مشهرده کثرته دکل، تنوعه اعتنا اولنمشدر.

ولایتك هر طرفنده حصوله کلان بتون معمولات ومحصولاتك نمونه‌لری بوتشهیرکاهده یان یانه اوله‌رق عمومك نظر تدقیق وتمییزینه وضع اولندی. ولایات والویهٔ متجاوره دخی اك کزیده متاعلریله معرضی تزیین ایتدیلر. بالخاصه قسطمونی، طرابزون، صامسون، ارزنجان، مرعش، نیکده، قیصری، ملاطیه برفعالیت مشکوره ایله سرکی‌یه اشتراکده بولندیلر. بویرلردن برچوق معمولات ومحصولاتله برابر تاجرلر، صنعتکارلر کلدیکی کبی بعضیلری ارباب وقوفدن مأمور مخصوصلر دخی کوندردیلر.

سرکی محلی اتخاذ اولنان (دار الصنائع الحمیدی) بناسنك ظرافت مخصوصه‌سی، موقعك لطافت طبیعیه‌سی دخی سرکینك ترتیباتنده مشهود اولان شعشعهٔ انتظام وموفقیته برقات دها رونق ویردی والحاصل ارباب تجارت وصنعتك ومنتسبین زراعتك سوء، سوء نظر دقت ورغبتنی بومعرض نفائسه عطف ایتمسی وسائلی سایهٔ موفقیتوایهٔ

جناب پادشاهیده تماماً تأمین ولنمش ایدی . حتی بو مشهر کزینك بر خاطرهٔ فاخره سی اولمق اوزره ولایتك خریطه سنی حاوی اوله رق صورت مخصوصه ده اعمال ایتدیریلوب نفاست وظرافتلری حسبیله هر طرفجه فوق العاده مظهر حسن قبول ورغبت اولان ایپکلی مندیللرله سیواس مناظرینی ارائه ایدن قارت پوستاللر دخی یك لطیف بر رواسطهٔ اعلان حکمنه کچمش ایدی .

ولایتمزله ولایات متجاوره نك الك منتخب معمولات ومحصولاتنی بر آره ده تدقیق ایلك و بر جنسدن برچوق معمولات ومحصولاتی رأی العین مقایسه ایتمك سهولتنی ویرن بو معرض مهم صنعتکارلرمزه نقصانلرینی اصلاح واکمال ایتمك ارباب تجارته توسلات تجاریه یی توسیع ایتمك ایچون پك فائده لی فکرلر ویردیکنه شبهه یوقدر .

بو منافعك آثار مادیه سی بمنه الکریم ایکنجی بر سرکینك کشادنده دها اچیق بر صورتده منظور اوله جقدر . سرکینك تشکیل وترتیبنده مؤثر محترمی طرفندن التزام بیوریلان جدیتك بر دلیل باهری اولمق اوزره امر ولایتپناهی ایله سرکی مخابراتنی جامع اوله رق سرکینك ختامنی متعاقب باش کتابتجه بر جلد مخصوص وجوده کتیرلمشدر . ایلریده ینه بر سرکی تشکیلنه توسل قلندیغی حالده بو مجموعهٔ کزیده دن استفاده ایدیله جکی تفصیلدن مستغنیدر بتوفیقه تعالی سایهٔ ترقیاتوایهٔ جناب خلافتپناهیده توسل مهم اقتصادینك عن قریب مملکتمزده تکرری تمنیسیله ختم کلام ایلرز .

*

مشهر النفائس اطلاقنه جدیر بولنان بو معرض رسمی مدت معینه سی ختام بولدقدن صکره طاغیدیله رق بنانك مقصد اصلی انشاسی اولان مکتب ایتام وجوده کتیرلمش وقاریوله، البسه، لوازم تحصیلیه وشعبات صنائعه عائد دیکر مقتضیات تماماً ومکملاً احضار ایدیله رك برنجی سنه یه مخصوص اولمق اوزره سایهٔ مراحموایهٔ جناب شهریاریده یکرمی بش طلبه قید وقبول ایدلمش بو عدد ایکنجی سنه اللی اوچنجی سنه یتمش بشه بالغ اولمشدر ، زیارت اولندقجه کوکللری رقیق بر حس شکران ایله مشحون براقان بو مؤسسهٔ خیریه نك اوچ سنه ظرفنده کی درجهٔ ترقیسی رسملرك تدقیقیله بر پارچه اکلاشیلیر پادشاه مشفق افندمز حضرتلرینه خیر دعالرمزی تزائداتمز که سابهٔ

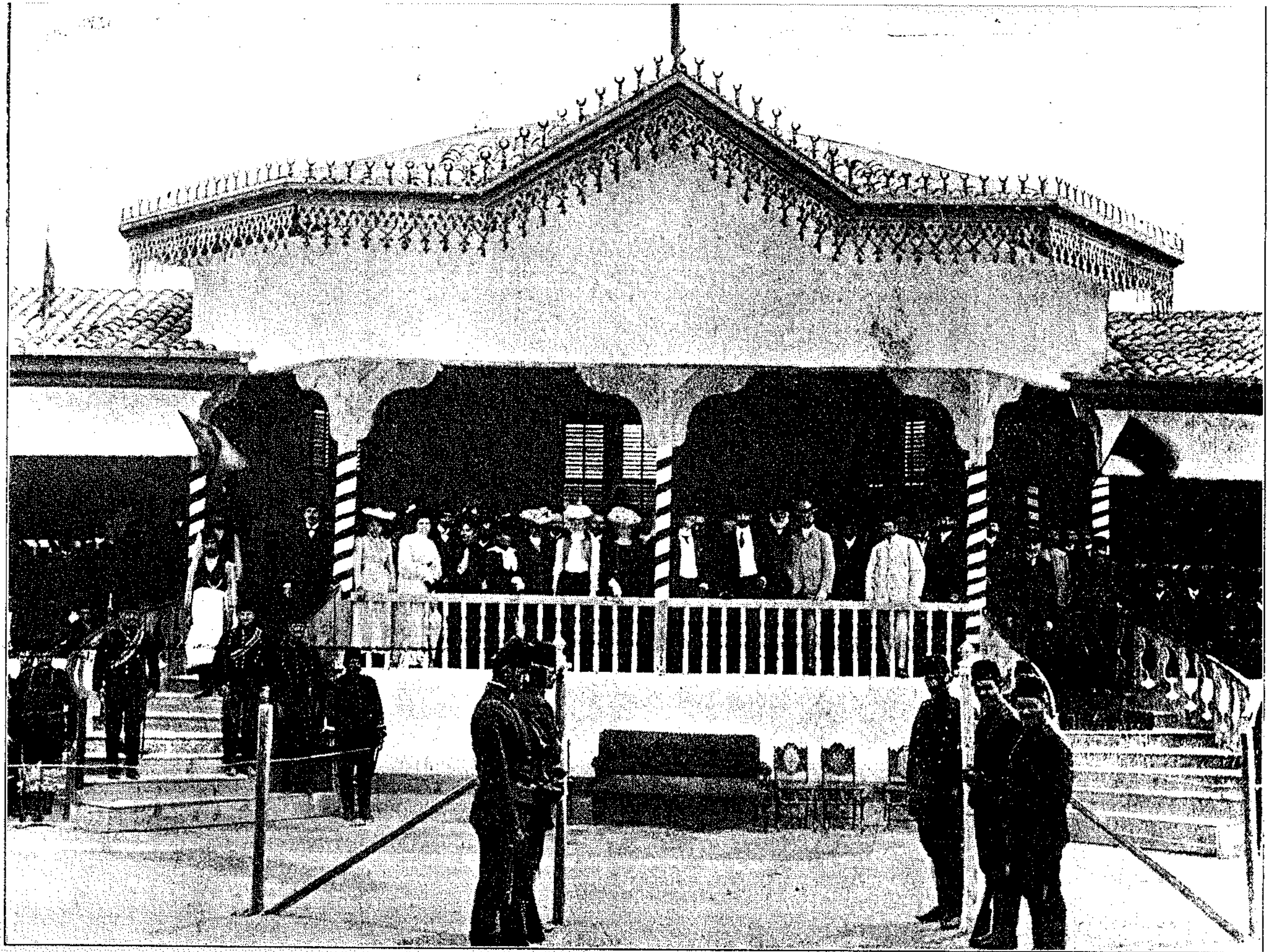

سیواس آت یاریشی موقعنك رسمی

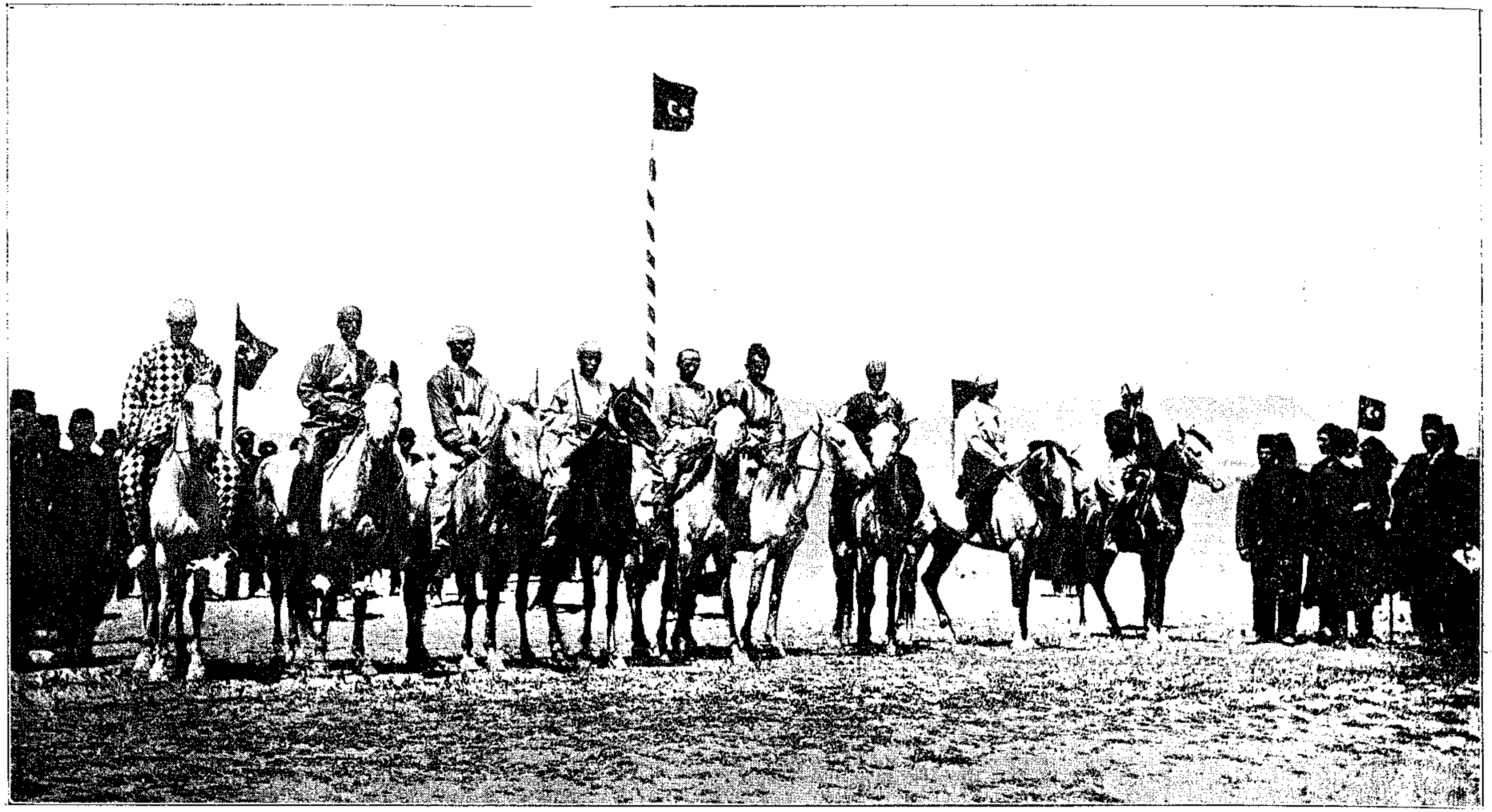

سیواس آت یاریشنك دیگر برمنظره‌سی

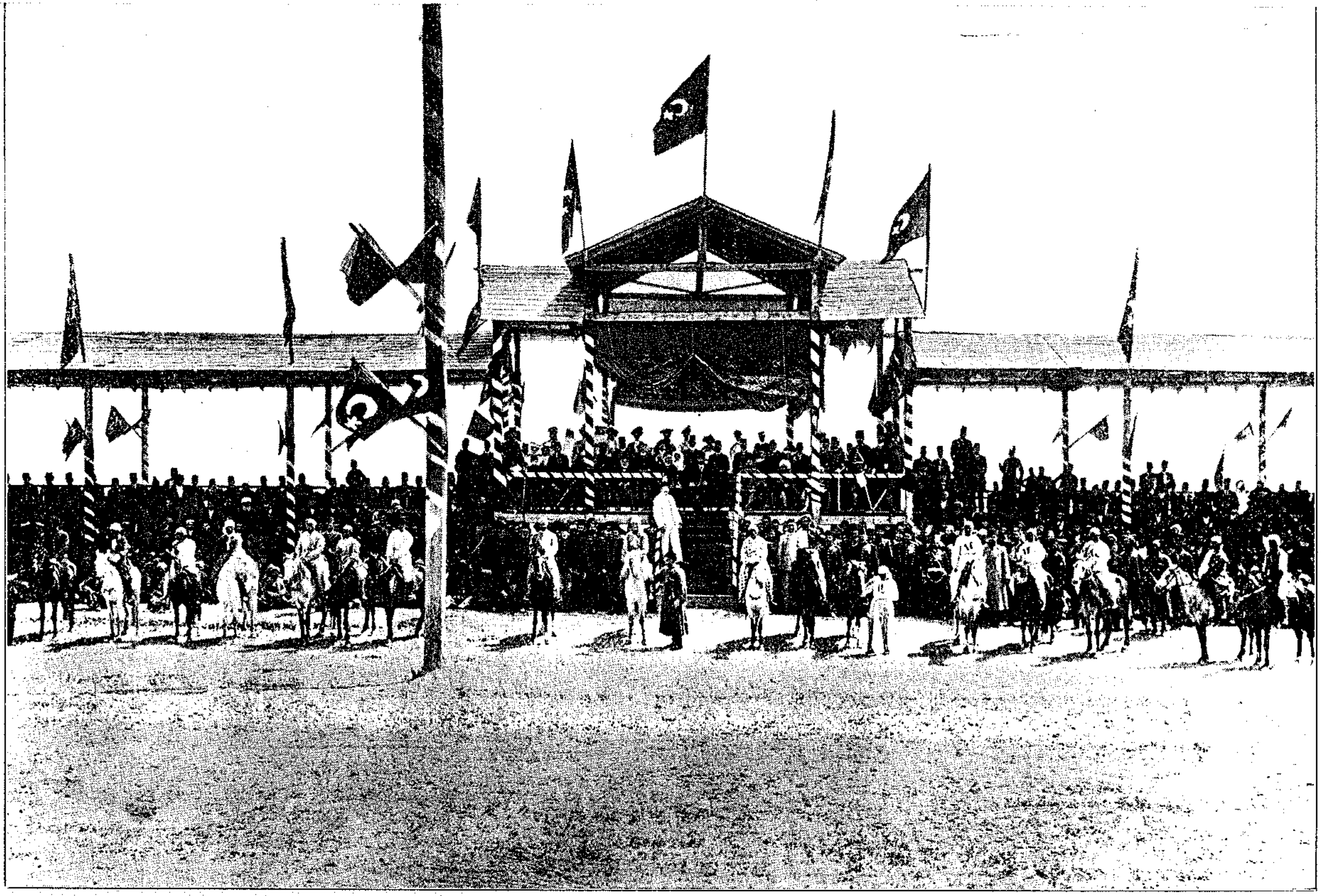

سيواس آت ياريشى موقعنك منظرۀ عموميه‌سى

سايۀ ترقيوايۀ حضرت خلافتپناهيده ٣١٩ سنه‌سى اغستوسنده كشاد اولنان صناعت وزراعت سرگى بناسيله رسم كشادى

سنه‌لرنده بوكون يالكز شو مكتبده بوقدر اطفال يتيمه يه‌جك اتمك بوليور واستقبالك تأمينته كافل برر صنعت اوكرنيور. بوني بوكوك قيريق دوكوك بر حيات سفالته محكوم قالمش بو نورسيده‌لرك بر انتظام معيشت آرەسنده تحصيل ايده‌بيلمارينى تأمين ايدن آنجق اوپادشاه جليل الشانك علو مرحمتيدر .

ولى نعمت بيمتمزك اثر همايونلرينه اقتفا وهر آن يكى براثر صداقت ابراز بيوران والئ ولايت دولتلو رشيد عاكف پاشا حضرتلرينك بوبابده‌كى مساعئ مخصوصه‌لرى ايسه هروقت لسان تبجيل ايله ياد اولنمغه سزادر .

* *

هرسنه اجراسى امر و فرمان همايون ملوكانه‌دن بولنان سيواس آت يارينه مخصوص اولمق اوزره ياپديريلان وفى ١٥ حزيران سنه ٣٢١ تاريخنده رسم كشادى اجرا ايديلان (تريبون) دخى شو صوك درت بش سنه ظرفنده وجود پذير اولان مآثر عمرانيه‌نك مهملرندن معدوددر.

سيواسده، قباق يازيسى دنيلان موقع شمدى‌يه قدر ايكى طرفلى مزارستانلرك ظلال يأس آورندن بشقه برا ثرله تزين ايتمه‌مشدى . بو واسع صحنه‌نك طوره‌يه آريلان منحط اراضى‌يه جوار قسم منتهاسنده ويران تپه‌سى دنيلان محلك ديبنده كرچه عسكرى قشله‌سى وارسه‌ده شهرك مدخلنده مزارلردن ياپيلان حزنى ازاله ايده‌جك هيچ بر اثر حيات مشهود دكلدى .

دار الصنائع الحميدى تأسيس ايدلدكدن صكره اورادن شهره برده منتظم شوسه آچديرلمش ومكتبك اوكنه - جانب اقدس حضرت پادشاهى‌يه دعوات خيريه استجلاب ايچون - برده ظريف چشمه ياپديرلديغى كبى اوجوار باغچه حالنه افراغ اولنمغه باشلانديغندن مملكتك ياز موسمنده يكانه بر تنزهكاه بسيطى بولنان بواووه‌جغه رقته رقته لطافت كلكه بوزطوتمشدى.

حميديه صنائع مكتبى باغچه‌سنك يوز اللى مترو قدر ايلروسنده وجوده كلن (تريبون) بولطافتى تزييد ايتدى. اسكى چيلاق قباق يازيسى شمدى مكتب صنائعك احتشام منورى باغچه‌لر اعانه‌سيله ايلرويه طوغرى توسع ايتمك واونى (تريبون) استقبال ايلمك واونك ساحهٔ تأثيرينه قشله‌نك موجوديتى يتيشمك وقارشمق حسبيله بساطت قديمه‌سندن تجرد ايتمش وحقيقى برساحهٔ تفريج حالنى آلمشدر .

بوانشا آت نافعه بر آوردهٔ لسان تبجیل اولنور که خاطره « حمیدیه غربا خسته خانه‌سی » نك ورودی پك طبیعیدر . قارشولغی تدارك و ٣٢٢ سنه‌سی شعبانك اون التنجی كونی كشـاد دخی ایدلمش اولان بومؤسسهٔ خیریه‌نك شمدی موقتاً بولندیرلدیغی محلدن قالدیریله‌رق ان‌شاءالله قریباً مناسب برمحلده انشا ایدیله‌جك ظریف بر دائره‌یه نقلی متصوردر .

دارالصنائع الحمیدی وحمیدیه غربا خسته خانه‌سی كبی مملكت ایچون الك روحلی ایكی بدیعهٔ خدمت صاییلان بوعالی مؤسسه‌لری یالكز تأسیس وكشاد ایله اكتفا اولندیغی ودوام موجودیتلری اعانهٔ دائمه‌یه محتاج بولندیغی ظن ایدلمسـون ؟ سایهٔ مرحمتوایهٔ جناب شهریارده هرایكی دارالخیرك آتیسی شـایان شكران بی‌پایان برهمت صادقانه ایله تماماً تأمین ایدلدیكندن بوندن صكره بمنه الكریم هرایكیسندن تكمل تدریجی انتظار اولنور .

بو ایكی اثر كزینك تأمین بقاسی ایچون جالب جلیل ولایتدن محال متعدده‌یه انشـا ایتدیریلن اللی‌یه قریب دكانلر طولاییسیله‌ده شهرك احرازایتدیكی شرف آریجه جدیر تذكاردر . بودكانلرك قسـم كلیسی اودون پازاری جوارنده وبغداد طریق كبیری اوزرنده وبرقسمی حكومت دائره‌سی قربنده وینه طریق مذكور اوستنه انشـا ایدلمشدر. اودون پازاری دنیلن محل منحط بولنمق حسبیله دائمی برچامورلق حالنده بولنور وجاده‌دن باقیلنجه مستكره برمنظره ارائه ایدركن مملكتك طرز انشـا آتی كوزه‌دیله‌رك وظرافته‌ده رعایت ایدیله‌رك یاپیلان قرق قدر دكان اوثقیل كورینشی ازاله آتمش واوراله برلطافت بخش اولمشدر حكومت دائره‌سی قربنه یاپیلان دكانلرك وجوده كتیردیكی محاسن موقعیه دها زیاده‌در . چونكه دكاكین مذكوره‌نك انشا ایدلدیكی محل اطراف مبانینك مذبله‌لكی حالنی آلمش مردار بریردی . سبنی اكلاشیلامیان براهمال ایله شمدی‌یه قدر مملكتك الك ایشلك برجاده‌سنك شرفنی قاچیره‌جق برحال ایچنده براقیلان بومناسبتسز یر ، صرف اولنان همم عمرانپرورانه ایله شمدیكی شكل ظریفی آلمش وغربا خسته خانه‌سی مصارفی قارشـولغی اولمق حسبیله معناً دخی اكتساب قیمت ایلمشدر .

بومؤسسه‌لره عائد واردات وعقارات بودكاكیندن عبارت دكلدر. سیواسه برچجق ساعت مسافه‌ده واقع صغوق چرمیكه بش ساعتلك برمحلدن نبعان ایدن صیجـاق چرمیكك بوایكی دارالخیر نامنه مكمل برر قاپلیجه حالنی آلمسنه عائد تشبث دخی

دردست بولنش اولدیغندن اکمال عملیاتی متعاقب مؤسسات مذکوره‌نك کلیتلی یکی برواردات مظهر اولملری طبیعیدر. بوقابلیچه‌لرك اصلاح واکمالی مسئله‌سی مواد مهمه‌دن معدود ایسه‌ده ذات سامی ولایتپناهینك همت مشکلات براندازانه‌سی واستحضارات واقعه نتائج مطلوبه‌نك حصولنی کافل بولنیور.

سالنامه‌مزك دیکر بربندنده بالمناسبه اعطا اولنان معلوماتدن اکلاشیله‌جغی اوزره بالخاصه صیجاق چرمیکك مستحسن برحال انتظامه کتیرلمسی سیواس وجوار ملحقاتی ایچون صیفی ونافع برتنزهکاه مفرح حصولنی انتاج والحالةهذه چیلاق بریردن عبارت بولنان قابلیجه موقعنی دلکشا برحاله افراغ ایدیور. بنابرین بوانشاآت مقبوله هر وقت مؤثرینی تبجیل ایتدیره‌جك واورایه کیدن مرضا وسائره دسترس اوله‌جقلری وسائل استراحت حسبیله سوکیلی پادشاهمزه دائما خیر دعالر ایلیه‌جکدر.

بوقاریدن بری تعداد ایتدیکمز انشاآت نافعه بش سنه ظرفنده وجودپذیر اوله‌میه‌جق درجه‌ده کثیرالفروع بولنمغله براراومدت ایچنده حاصل اولان آثار بونلردن عبارت دکلدر. کچن سنه تعمیر اولنان شفائیه، بروجیه وصاحبیه مدرسه‌لرینك تعمیراتی دخی وسعت عملیات اعتباریله انشاآت جدیده‌دن عد اولنه بیلیر. مأمورین معتمده‌نك نظارتی واوقاف قومیسیونك انضمام معلوماتی ایله اجرا ایدیلان بوتعمیرات سایه‌سنده مدارس مذکوره خرابی‌نمون وصف مؤسفندن سایهٔ شاهانه‌ده تجرد ایتمش واسکی لطافتلرینی قدم موجودیته عائد هیچ برنشانه ضایع اولمامق شرطیله تکرار الده ایتمشلردر. قسم مخصوصمزده مندرج تفصیلاته بالمراجعه اکلاشیله‌جغی وجهله بومدرسه‌لر آثار قدیمهٔ سلجوقیه‌دن ومفاخر مملکتدندر. شمدی‌یه قدر همان هیچ برتعمیر کورمه‌مشلر ورفته‌رفته معموریتدن محروم قالمشلردی بومثللو آثار قدیمه‌نك وبالعموم مبانیٔ وقفیه‌نك احیاسی ومحافظهٔ موجودیتی حقنده همه آن تبلیغ بیوریلان ارادات دیانتکاریٔ پادشاهی والی پاشا حضرتلرینجه بدرقهٔ حرکت اتخاذ بیوریله‌رق بومدرسه‌لرك تعمیری لازم کلنلره توصیه اولنمش واوصره‌ده موقةً بوراده بولنان موزهٔ همایون مدیر معاونی سعادتلو خلیل ادهم بك افندی حضرتلرندن دخی وصایای لازمه بالتلقی مشارالیهجه کوریلان نقائصك ازاله‌سیله برابر دائرهٔ عائده‌سنجه ایجابی مکملاً ایفا قلنمشدر.

مدارس مذكوره ايچنده بالخاصه صاحبيه مدرسه‌سى دنيلان كوك مدرسه‌نك تعميرى بجدير تقدير اولوب مدرسهٔ مذكوره‌نك محتاج تعمير بولنان جهاتى ياپديرلدقدن صكره درونندەكى جامع تلوين وآريجه بر حوض وبرباغچه انشا وطرح اولنمش وسيواسده نظيرى يك آز بولنور برصورتده يونمه طاشيله خارج قصبه‌يه قدر برده لغم ياپديرلمشدر .

عينى زمانده دارالراحه وقفنه مربوط زاويه وعمارتله برجامع شريف ومكتب ابتدائى مجدداً ياپلمش وبومبانى ايله قادرى دركاهنه وديكر التى محله صواساله‌سى ايچون ايجاب ايدن وسائط احضار اولنمشدر . ينه اوصره‌ده اون سنه‌دن برى منهدم قالمش وچير كين برمنظره المش اولان خواجه امام جامع شريفى مجدداً وكورجيلر جامعى تعميراً انشا قلنمشدر .

بكنلرده انشا آتنه ابتدار اولنوب ختام بولمق اوزره اولان مركزه ملحق ، اولاش خضر نعلى ، منشورلى ناحيه‌لرى حكومت قوناقلريله سيواس دائرهٔ حكومتى قارشيسنده مجدداً انشاسنه باشلانيلان وموقعاً اهم اولمقله برابر انشا آت اعتباريله‌ده بك ظريف بولنه‌جق اولان ژاندارمه دائرهٔ مهمه‌سى‌ده اجمالاً بحث ايتديكمز شوماً ترعمرانيه‌يه علاوه اولنورسه بش سنه‌لك برزمان ايچنده سايهٔ حضرت شاهانه‌ده يالكز سيواس قصبه‌سنده حصوله كلن معموريت اكلاشلمش اولور .

ولايت جليله بوتوسلات ايله برابر ترقئ مملكته عائد صور سائره‌يى‌ده بالطبع نظر دقته آلمش وبوجمله‌دن اولمق اوزره مدارسك تفتيشنه وكوى مكتبلرينك تزييد واصلاحنه عائد اتخاذ بيوريلان ايكى تدبير مستحسنى لسان شكران ايله يادا يلك وجائبدن كورلمشدر :

مدارسك ماهيات اصليه‌سى وارستهٔ تفصيل اولوب پادشاه عرفان پناه افندمز حضرتلرينك احياى دين وعلم خصوصنده همه آن شايان بيوريلان الطاف وعنايات جليلهٔ خدا پسندانه‌لرندن مدرسه‌لره اصابت ايدن حصهٔ عظيمه‌نك اداى شكرى ناقابل برلطف عظيم بولنديغى مسلم وطلبهٔ علومك مظهريت واقعه‌نك قيمتنى تقدير ايله كيجه‌لى كوندوزلى تحصيله دوام صورتيله‌ده ايفاى وجيبهٔ محمدت ايتملرى كنديلرينه دين اعظم ايكن نصلسه مبانئ مذكوره صوك سنه‌لرده براجتماعكاه مؤتنف حالنى

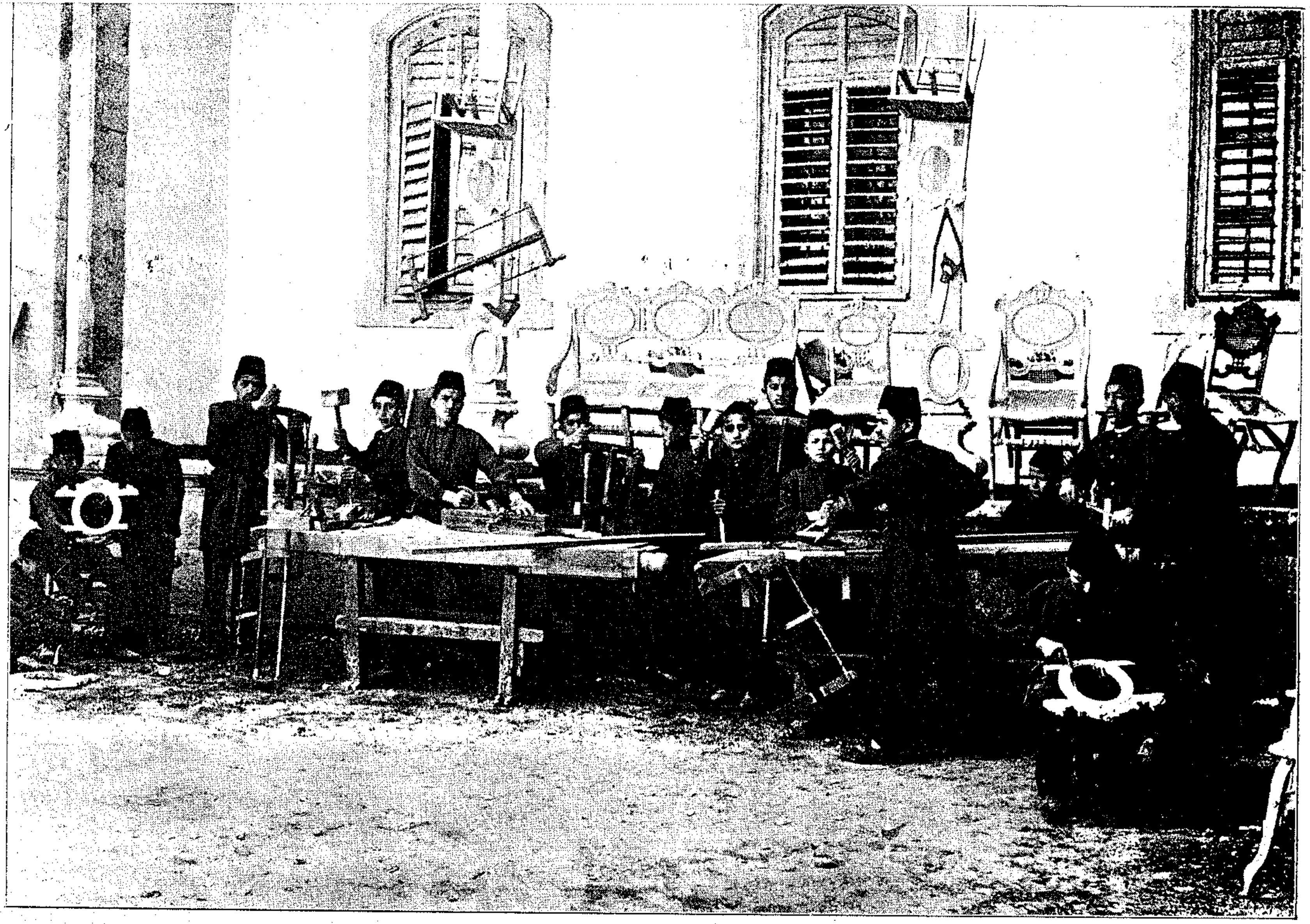

سیواس حمیدیه صنایع مکتبی دوانغوز صنفی طلبه‌سنک رسمی

سیواس حمیدیه صنایع مکتبنك طلبه‌سی

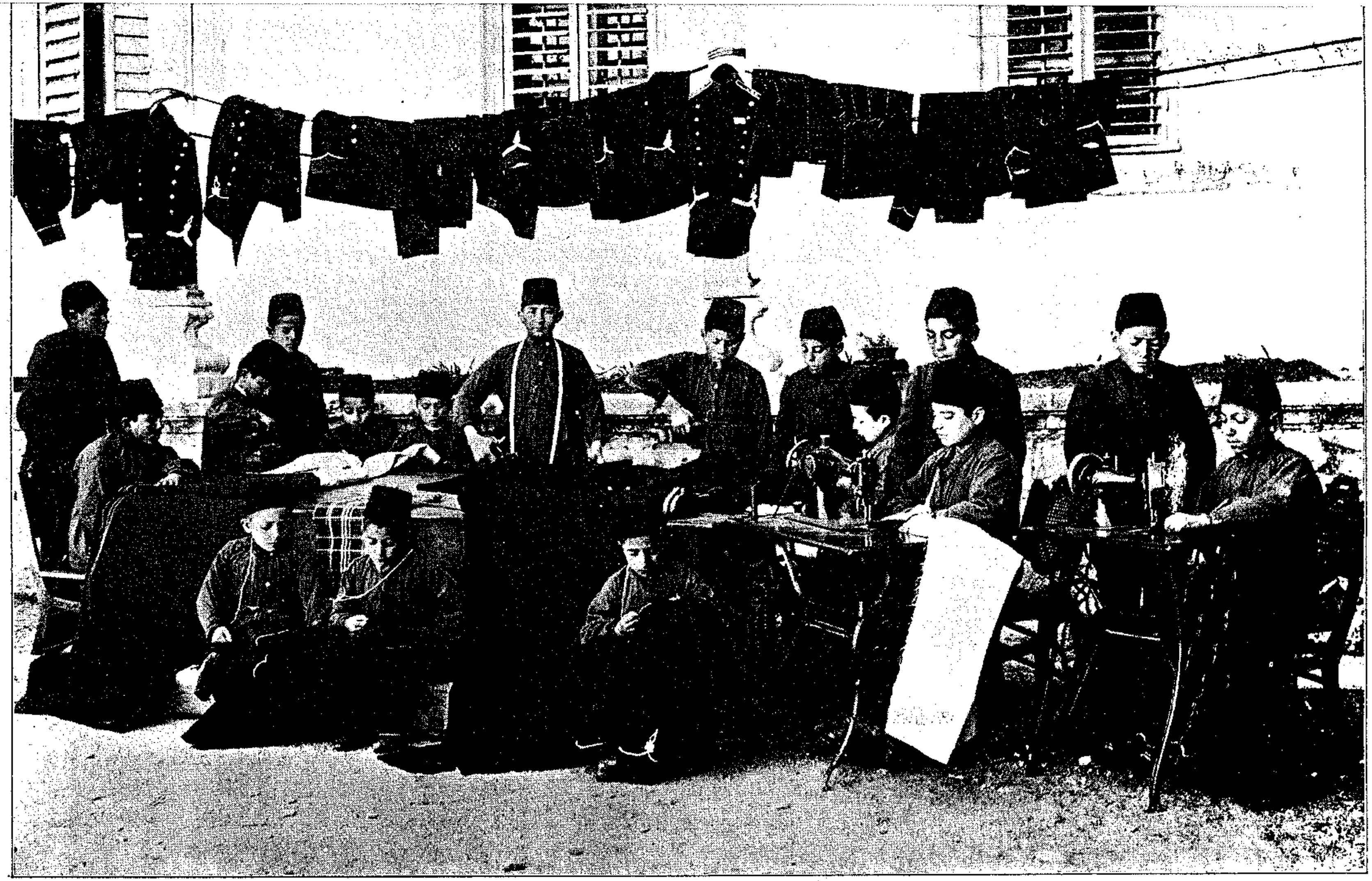

سیواس حمیدیه صنایع مکتبی ترزی صنفی طلبه‌سی

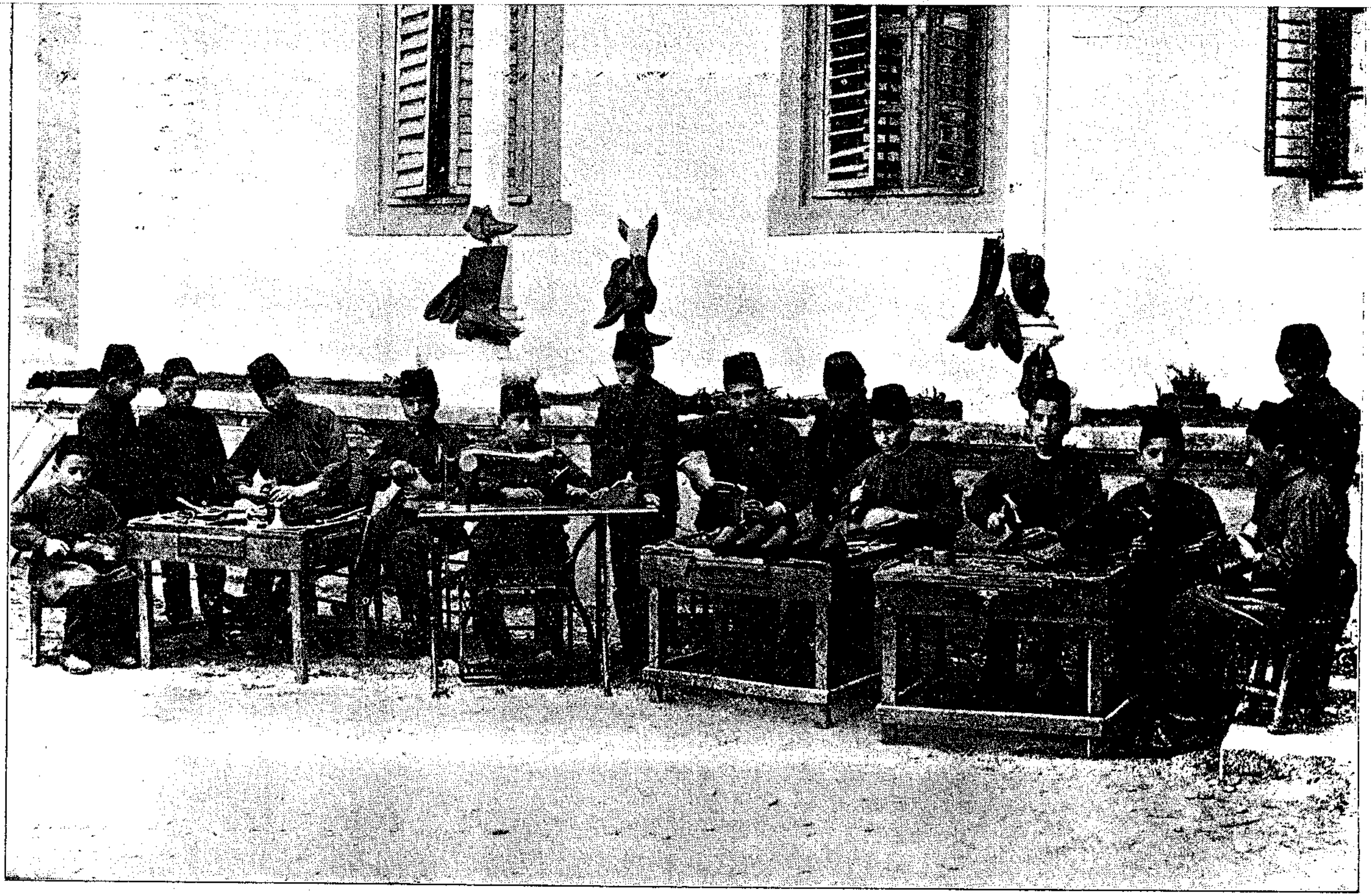

سیواس حمیدیه صنایع مکتبی قوندوره‌جی صنفی طلبه‌سی

آلمش وطالب معرفت صنفنه قطعیاً استحقاقی اولمیان آلودهٔ شوائب بعض کسان ده محضا مجتمع بولنمق وخدمت مقدسهٔ عسکریه دن قورتلمق فکریله مدرسه لرده یرطوتمشدی . مدارسه عائد لطف پادشاهی طلبهٔ مشروعهٔ علومه منحصر بولندیغی وبر طاقم جهلای اشخاصك اوصفت مبجله آلتنده سرسریانه کزملری بالطبع رضای باری وعالی یه موافق اوله میه جغی ایچون ولایت جلیله جه ذوات مقتدره دن مرکب بر قومیسیون تشکیلیله مدرسه لرك تفتیش دائمی یه تابع طوتلمسی تنسیب و ایجابی بالاجرا ملحقاتده موجبنجه تبلیغات ایفا بیورلمشدر .

بوقومیسیونلر مدرسه لری ایام معینه ده تفتیش ومقید طلبه نك احوالنی تدقیق ایده جك ووقتیله جرم ایشلمش محکوم اولمش کمسه لرله حضرت علمه ذره قدر نسبتی یوق ایکن عسکرلکدن قورتارمق ایچون مدرسه یه کلمش اشخاصك قیدینی ترقین وحکومته معلومات اعطا وبالخاصه تدریساتك بر پروغرام داخلنده حسن جریانه دقت ایلیه جکلردر .

بوسایه ده مدرسه لر لزومسز اجتماعگاه حالندن قورتیله جق ومستحق لطف پادشاهی بولنان طلبهٔ حقیقیه منتظم بر حالده درسلرینه دوام ایده بیله جکلردر . مرکز قومیسیوننك تفتیشاتندن نتائج مفیده حاصل اولدیغی کبی ملحقاتدن النان معلومات دخی مدارسك جدی بردار التعلیم وادب حالنه کیرمکده اولدیغنی مؤید بولنمش وبووسیله ایله ده حامیٔ علم وعرفان شهریار جلیل العنوان افندمز حضرتلرینك تمادیٔ عمر وشوکت شاهانه لرینه استجلاب دعوات اولنمشدر . مدارسك بر وفق مرضیٔ عالی بر دار العلم حالنی آلمسی ودرسلرك منتظماً جریانی حقنده ذات سامیٔ ولایتپناهی طرفندن ابراز بیوریلان مساعیٔ صادقانه یه مثال اولمق ومقصد بیان توضیح وبالخاصه بعض لزومسز درسلرك تدریج ایله طیی کبی پك مهم بر نتیجه تأمین ایدیله بیلمك ایچون مرکز ولایت تفتیش مدارسی قومیسیوننه خطاباً یازیلان ایکی بیورلدیٔ عالی صورتنی بروجه زیر درج ایدیورز .

«بوحکمت قدیمه کتابی حکمت جدیدهٔ حاضره یه کوره کلیاً حکمدن ساقط قالمشدر . واقعا پك اوللری اربابنجه کوچك براساسدن معدود اوله بیلوردی لکن الیوم نه اصلنه نه ده فرع اطلاقنه شایان دکلدر نقیرده طلبه لك آوانمده بر آز مشتغل اولمشدم بونکچوندرکه طلبهٔ علومك ومدرسین کرامك شو کتاب ایله شمدی اشتغاللرینی اك کزیده زمان

حیاتك بیهوده یره كذارینه سبب كوریورم اجیورم آنجق بونكده تدریسی من الاول قبول ایدلمش بر تعامل اولدیغندن تركی كوچ كورینور لكن ذكا وزكاء صحیح اربابندن اولان اهل مدارس شو سوزی كرماً سنجیدهٔ میزان تقدیر ایتسه‌لرده برلشه‌رك بورادهكی مدارسدن قالدیرسه‌لرو آنك یرینه دین مبینك امری وجهله دها منقح وزمانه نظراً مفید بر كتاب تدریسنی التزام ایلسه‌لر شبهه بیورلمسونكه علی التدریج دیكر مدارس اسلامیه‌ده دخی او اصول مابه التطبیق اولور (انا وجدنا آبائنا) دیه‌ملی یز چونكه آباء كزیمزده وقتیله لزومسز كوردكلری بر درسه بدل اولوقت لازم عد ایدیلان بو كتاب قاضی میری قبول ایتمشلر دكلمی؟ عاجزانه وتلمیذانه فقط ولاء عامه الجاسیله بو یولده (الدین النصیحة) امرینه اتباع ایدرك بالوسیله شو ملاحظه‌یی تمهیده مبادرت ایلدم زمانمزك عقولله ولهٔ ویرن ترقیاتنه چشم عبرتله باقمغه عقلاً مجبور دیناً مأمورز (خذما صفا دع ما كدر) فی ٤ نیسان سنه ٣٢٣

العجزا لطالبین
والیٔ سیواس
رشید عاكف

«فی الحقیقه بونلرك هیچ اولمازسه كله‌جك سنه‌یه قدر مدرسه‌یه قید اولنمغه كسب استحقاق ایتملری ایچون لایقیله چالیشدیرلملری پك لازم ومهمدر برده بو دفترده طلبه‌نك یالكز مقداری وصنفلرك تشكیلاتی كوریلیور طلبهٔ موجوده‌نك هویت وشئوناتی تدقیق اولندیمی؟ مقید اولان طلبه‌نك هپسی نظامنه واصولنه موافق صورتده مدرسه نشینمیدر ؟ طلبه‌نك درس ومذاكره ایله مدت اشتغاللری ومدرسه‌لرك نه وقت قپانوب نه وقت اچیله‌جغی تحت انتظامه الندیمی؟ طلبهٔ علومك منتسبین علمه یاقیشور برزی وقیافتده بولنملرینه باقلدیمی ؟ بو مواد اساسیه حقنده قومیسیوندن هنوز بر كونه معلومات ویرلمدی تفتیشات خصوصیه‌می ‌یردنبره سویلمك معتادم دكلدر فقط كوریورمكه الیوم طلبه افندیلر مأمورمیدر؟ عوامدنمیدر؟ شكللرندن اكلاشیلمیور واقعا مقرراتك یكی تطبیقنه باشلاندیغندن ماقبلنه تشمیل ایدلمامك سعهٔ حاللرینه دقت ایدلمك لازم وبناءً برین درجات تنبیه وتبلیغه تابع طوتلمق طبیعی ایسه‌ده سایهٔ دیانتوایهٔ حضرت خلافتپناهیده مدارس اسلامیه‌مزك مطلوب باری وعالی‌یه موافق بر انتظام تحتنده

بولندیرلمسنه عائد توسلات خیریه‌ده جدیت کوسترلمسی قومیسیونك مودوع عهدهٔ صداقت ودیانتی بولندیغندن ومدرسین کرامکده دینمزه وناموسمزه وعیون اهل اسلام اولان اولادمزه تعلق ایدن اشبو توسلات وتشبثات خیریه‌ده اه ایچون اولسون ال برلکیله ابراز دیانت ومعاونت ایده‌جکلری پك مأمول ایدوکندن بو بابده‌کی اجراآت مطلوبه ومهمه‌یه دائرده پیاپی اعطای معلومات قلنمسی اهم والزم مدرموجبنجه تکراراصلاح وتفتیش مدارس قومیسونه. فی ٤ مایس سنه ٣٢٣

مدرسه‌لر حقنده بو صورتله برتدبیر اصلاحی اتخاذ بیورلدیغی کبی قرا مکاتبی ایچونده

«کوی امام‌لرینك تعلیم اطفاله مقتدر ذواتدن اولمق اوزره معارف قومیسیونلری معرفتیله انتخاب ایدلمسی وبونلرك صورت استخدامنه بته مذکور قومیسیونلر طرفندن دقت ونظارت قلنمسی صورتیله کویلرده مکاتب ابتدائیه تشکیلنه چالیشلمسی تبلیغات سابقه مقتضاسندن اولوب سایهٔ معارفوایهٔ حضرت پادشاهیده بعض ملحقاتده اشبو اصول مستحسنه‌نك تطبیقیله پیدرپی کویلره دارالمعلمیندن مأذون ویا آنلر درجه‌سنده اهلیتی بالامتحان مثبت معلملر تعیین ایدلمکده بولنمشدر .

انجق کوی مکتبلرنده انتظام مطلوبك حصولی بومکتبلرك صیق صیق تفتیشنه متوقف بولندیغندن وتعلیم علوم دینیه ایچون یوز اللیشر غروش معاشله درسعادتدن اعزام بیورلمش اولان خواجه افندیلردن مقدارمناسبنك هم اهالی‌یه وعظ ونصیحت ایتمك همده لااقل آیده برکره هر کویك مکتبنی تفتیش ایلمك اوزره قرانك کشت وگذارینه مأمور ایدلمسی وبو یوزدن اختیارینه مجبور اوله‌جقلری مصارفه مقابل اوله‌رق معارف قومیسیونلرنجه هر قریه‌نك مکتب مصارفندن بالافراز تسویه ایدلمك شرطیله بونلره معاش اصلیلرندن بشقه شهریه یوز اللیشر غروش تخصیصی تنسیب اولندیغندن اهالی‌یه بار اولمیه‌جق صورتده هر کویك مکتب مصارفندن افراز اولنه‌جق مبالغ جزئیه‌نك تراکمندن آیده یوز اللی غروش اجرت تأمینیله تفتیش مکاتب واجرای وعظ ونصیحت حقنده مدرسین مومی الیهمه تعلیمات لازمه اعطاسی واو صورتله تفتیشاته چیقارلمسی وکوی امام‌لرینك بهمه حال اصول جدیده اوزره تعلیم اطفاله مجبور طوتلمری وائمهٔ قدیمه‌یه اصول مذکوره‌نك تعلیمی ولدی الامتحان کرچکدن اثبات اهلیت ایتمیلره

اهلیتنامه ویرلمه‌سنه اعتنا قالنمسی » یولنده ملحقاته اکیداً تبلیغات ایفا بیورلمش والنان معلوماته کوره بویوزدن فوائد عظیمه حصوله کلمکده بولنمشدر.

.:.

سایهٔ ترقیاتوایهٔ حضرت پادشاهیده مرکز ولایتجه ابراز بیوریله‌کلن اداری وعمرانی فعالیت متمادیه‌دن بالطبع ملحقات دخی حصه‌مند اولمش وشو درت بش سنه ظرفنده مرکزه تابع زاره قضاسنده :

بر بلدی دائره‌سی، بر پوسته خانه ، برسلاحخانه بر حمام وقره‌جه ویران وبك بیکاری وعبدش ناحیه‌لرنده برر حکومت قوناغی انشا وقائممقام سابق اصف بك زماننده اجرا ایدیلان توسیعات وتعمیرات طرقیه آره‌سنده مجدداً برده جاده کشاد اولنه‌رق رشید پاشا جاده‌سی توسیع اولندیغی

عزیزیه قضاسنده :

بر جامع شریف، بر کتابخانه ، مظهریه اسمیله اوچ اوطه‌لی بر مکتب ابتدائی، برمدرسه ، بری معارف واوچی جامع شریف نامنه اعانهٔ درت دکان ، بر بلدی دائره‌سی، بر سلاحخانه ، فوقانی وتحتانی طقوز اوطه وایکی صالونلی بر مکتب رشدی صاریز وخان ناحیه‌لری مرکزنده برر حکومت قوناغی وقضا داخلنده‌کی قراده اوتوز یدی قدر مکتب ابتدائی انشا وکشاد ایدلدیکی

تنوس قضاسنده :

برجامع شریف ، برحمام ، کارکیر برچشمه، مکتب رشدی‌یه قلبی‌قابل برابتدائیه مکتبی، معارفه عقاراولمق اوزره تلغرافخانه‌یی حاوی بر ایجار خانه وکمرك ناحیه‌سی مرکزنده برحکومت قوناغی یاپلدیغی

دیوریکی قضاسند :

جامع کبیر ومدرسهٔ کبری وبرمسجد ایله رشدیه مکتبی مکملاً تعمیر وبرجامع شریف انشا وبعض مهم صو یوللری تجدید وسنجان ، واظلدان، سویر ناحیه‌لری مرکزلرنده برر حکومت قوناغی انشا ایدلدیکی

بنیان حمید قضاسنده :

قصبه ایله قیصری آره‌سنده مجدداً بر تلغراف خطی تمدید وپوسته سوریجیلکی

احداث ، مكتب ابتدائی نامنه برحمام ، جامع کبیر ایچون برمناره ، بلدی نامنه بر اوتل، مکتب رشدی کشاد اولندیغی.

یکی خان قضاسنده :

بلدیه‌یه عقار اولمق اوزره برقرائتخانه وبلدیه ضرفندن براجزاخانه بنا وکشاد ایدلدیکی (بوقضایه تابع دیرکلی ناحیه‌سی حکومت قوناغی ولایت جلیله‌نك تعقیب مخصوصیله دردست انشـادر).

کرون قضاسنده :

بش جامع شریف، براورمان مأموری دائره‌سی، بربانق دائره‌سی ، برچشـمه معارف وبعض اوقاف نامنه جمعاً یکرمی دکان، برقادری تکیه‌سی انشا ایدلدیکی وناحیه مرکزلری حکومت قوناقلرینك دردست انشا ایدوکی.

قنقال قضاسنده :

یکی تشکل ایتمش اولدیغندن مرکز قصاده درحال مکمل بر حکومت قوناغی، ایکی کوزل چشـمه، ذکور واناثه مخصوص اولمق اوزره ایکی مکتب ابتدائی، مختلف محللرده طقوز جامع شریف والاجه خان قریه‌سنده برابتدائی مکتبی وجوده کتیرلدیکی.

وتوقادسنجاغنجه‌ده مرکز قضاسنده :

مجدداً برحبسخانه وژاندارمه وپولیس دائره‌لری ، مکاتب ابتدائیه مصارفنه قارشولق اولمق اوزره معارف نامنه لطیف برقرائتخانه ایله بردکان، وینه معارف نامنه ایکی باب کبیر مغازه ایله فوقانی اوچ اوطه ، ایکی خزارخانه، برقره‌غولخانه، بلدی نامنه طقوز باب دکان ، برقرائتخـانه برمکمل باغچه ، چفتلك وبیزری وتورخال ناحیه‌لری مرکزلرنده برر مکمل حکومت قوناغی، براورمان مأموری دائره‌سی انشـا واناث مکتبی کشاد وسنبل بابا تربه وزاویه‌سنك تعمیر ایدلدیکی.

زیله قضاسنده :

قائمقام سابق عزتلو نجمی بکك همتیله قلعه تپه‌سنده ملکیه، عدلیه، دائره‌لریله مشتملات سائره‌یی حاوی مکمل برحکومت قوناغی، قصبه خارجنده برسلخخانه، معارف نامنه ایکی،

بلدی نامنه بش دکان ایله ایکی قهوه خانه بر باغچه، ایکی مکتب ابتدائی، بر قره‌غولخانه انشا وجامع کبیر هدم اولنه‌رق مجدداً بنا ایدلدیکی وقلعه‌یه موتورله صوجریان ایتدیرلدیکی.

نیکسار قضاسنده :

بر دائرهٔ عسکریه ، جمعاً یکرمی بش اوطه‌یی محتوی اوچ مدرسه، بر اناث مکتبی بنا ومحترق حکومت دائره‌سنك قلعه جوارنده وصورت مکمله‌ده انشاسنه ابتدار اولندیغی.

اربعه قضاسنده :

معارف نامنه اون درت دکان ، بلدیه نامنه مع باغچه برباب قرائتخانه، بر مذبحه واشراف محلیه‌دن حاجی احمد وولی اغازاده احمد افندیلر طرفندن کارکیر ودلنشین بر جامع شریف انشا اولندیغی.

قره‌حصار سنجاغنجه مرکز قضاسنده :

فوقانی تحتانی ایکی باب قشله، مع کوشك وباغچه وقهوه‌خانه برباب خسته‌خانه واوچ یانغین حوضی، اوتمش کوپریسی باشنده ایکی اوطه، بر آخوری مشتمل بر قره‌غولخانه وجوده کتیرلدیکی وتمش درت قدر کوی مکتبلری تدریساتنك اصول جدیده‌یه تحویل ایدلدیکی.

حمیدیه قضاسنده :

منتظم بر بلدی دائره‌سی، بلدی نامنه بر ایجارخانه، اماکن عدیدهٔ عسکریه، رشدی وابتدائی برر مکتب ، شرکت اهالی ایله بر دقیق فابریقه‌سی ، اسکفسر، کیمه ناحیه‌لری مرکزنده برر حکومت قوناغی ، قراده متعدد مدارس ومکاتب وجوده کتیرلدیکی.

الوجره قضاسنده :

مرکز قضاده مجدداً بر حکومت قوناغی، بر جامع شریف، بر مدرسه ومنطوال ناحیه‌سنده دخی بر حکومت قوناغی، ایکی مدرسه، ایکی جامع شریف، التی مکتب ابتدائی انشا ایدلدیکی

صوشهری قضاسنده :

منتظم بر بلدی دائره‌سیله ازبدر واغوانس ناحیه‌لری مرکزنده برر حکومت قوناغی انشا اولندیغی.

نی وایكی قریه‌ده

رستانلرك اطرافی

ی قریه‌ده فوقانی

جوده كتیرلدیكی

برذكور ابتدائی
بنا ایدلدیكی.

نده برحكومت
كران مستبان

سه جداً اهمیتلی
ف اولنور ابنیهٔ
ك تعمیراتنه بدی
ی محتشم بولمش

ات مبایعه ی ایله نقلیه‌سی راسی مصارف طاسیه مصارفی (غروش)	داخل ولایتده‌كی یوللرك طولی (مترو)	داخل ولایتده‌كی یوللرك طولی (كیلومتر)	اسامئ طرق	
			سیواس سنجاغی	
	٢٨٧	١٣١	سیواس ـ تجر كرون ـ حلب	
٦٧٩	٥٠٠	٦٠	سیواس چاملی بیل ـ توقاد ـ اماسیه سیواس چاملی بیل حدودینه قدر	
٦٨٠	٥٥٧	١٢٣	سیواس تجر ـ خربوط حدودینه قدر	
٦٦٢	٦٧٩	١٤٨	سیواس ـ كبیك كوپری ـ قیصری حدودی اولان لاله بیلنه قدر	
٤١٦	٤٧٥	١١٢	سیواس ـ ارزنجان ـ حافیق ـ زاره طاشلی برون حمیدیه اردو طریقنه	
٧٠	٦٧٠	١٥٥	زاره ـ دیوریكی ـ عربكیر ـ حدودینه قدر	
٢٥٤٥	٩٠٠	٦٢	سیواس ـ نیكسار ـ اونیه	
٥٠٥٤				
٧٤	٧٤٧	٩٣	بغداد جاده‌سی	توقاد سنجاغی
٢٤	١٥٠	٨٠	توقاد ـ اونیه	توقاد سنجاغی
٢٠	٧٢٠	٩١	اربعه ـ قواق	توقاد سنجاغی
	٥٠٠	٦٠	توقاد ـ پازار ـ زیله	توقاد سنجاغی
٩٨	٠٠٠	٦٦	تورخال ـ زیله ـ اماسیه	توقاد سنجاغی
			زیله ـ اماسیه	توقاد سنجاغی
٤٦٩	٣٥٠	٤٨	توقاد ـ نیكسار ـ اونیه	توقاد سنجاغی
٦٨٧				
٢٣	٨٠٠	٩٩	نجه یورت ـ حمیدیه اردو	قره‌حصار سنجاغی
٢٠	١١٠	١٠٤	نجه یورت ـ اندریاس ـ قره‌حصار ـ كره‌سون	قره‌حصار سنجاغی
	٢٣٨	٣٨	قره‌حصار ـ ارزنجان شعبه‌سی	قره‌حصار سنجاغی
٣	٠٠٠	٣٨	قره‌حصار ـ الوجره	قره‌حصار سنجاغی
	٠٥٠	١	حمیدیه شعبه‌سی	قره‌حصار سنجاغی
٤٧				
	٠٠٠	٧٣	اماسیه ـ طوسیه ـ مجید اوزی	اماسیه سنجاغی
	٥٠٠	٤٤	بوغاز ـ لادیق ـ صامسون حدودی	اماسیه سنجاغی
	٣٠٠	٨٣	بوغاز خان ـ مرزیفون ـ عثمانجق	اماسیه سنجاغی
٨٥	٠٠٠	٦٦	چلتك ـ مرزیفون ـ چورومه قدر	اماسیه سنجاغی
	٥٠٠	٤٧	مرزیفون ـ مجیداوزی	اماسیه سنجاغی
	١٥٠	٦	حاجی خاندن كوش حدودینه	اماسیه سنجاغی
	٠٦٥	٦٢	حوضه ـ وزیركوپری ـ بوی آباد	اماسیه سنجاغی
	٤٤٤	١٦	صامسون ـ اربعه	اماسیه سنجاغی
	٠٠٠	٢٤	اماسیه ـ اربعه ـ توقاد	اماسیه سنجاغی
٨٥				

١٣٢١ سنه‌سی مارتی ابتداسندن شباط غایه‌سنه قدر وجوده کتوریلان انشاات ایله چالیشان عملهٔ مکلفه‌نك مقدارینی ناطق برسنه‌لك جدولدر

اسامی طرق	داخل ولایتده‌کی یولارك طولی کیلومتر	داخل ولایتده‌کی یولارك طولی مترو	ادوات مبایعه وتعمیری ایله نقلیه‌سی چادر کیرای مصارف فنیه قرطاسیه مصارفی س غروش	مأمورین موقته س غروش	امانةً انشا قلنان تعمیرات مستعجله س غروش	تعمیر ایدیلان یولارك طولی: تطهیر ایدیلان خندك وبانكت مترو	تعمیر ایدیلان یولارك طولی: تسویهٔ ترابیه ختام بولمش مترو	تعمیر ایدیلان یولارك طولی: طاش احضاری مترو	کوپری ومنفذ: متعهد معرفتیله عدد	کوپری ومنفذ: عدد	ایلك یاز وصوك بهار موسملرنده تعمیر ایدیلان شوسه مترو	تعمیرات مستعجله ایله یاپیلان کوپری ومنفذ عدد	صرفیات: عملهٔ مکلفه یومیه‌سی عدد	صرفیات: نقداً متعهدلره س غروش	تعمیرات مستعجله‌دن قوری دیوار مترو	کوپری استناد دیواری وقیس: خرجلی دیوار مترو	متعهد معرفتیله: قوری دیوار مترو	متعهد معرفتیله: قیس عدد	عملهٔ مکلفه معرفتیله: قوری دیوار مترو	عملهٔ مکلفه معرفتیله: قیس عدد	عملهٔ مکلفه معرفتیله: کوپری عدد	صرفیات یکونی س غروش
سیواس سنجاغی																						
سیواس ـ تجر کرون ـ حلب	١٣١	٢٨٧																				
سیواس چاملی بیل ـ توقاد ـ اماسیه سیواس چاملی بیل حدودینه قدر	٦٠	٥٠٠	٦٧٩٧٬٧٥	٨٨٤٥٬٥٠	٤٢٤٬٧٥	٤١٩٨					٤٢٢٢	٢٢	١٦١٩٢						٥١	٣		
سیواس تجر ـ خربوط حدودینه قدر	١٢٣	٥٥٧	٦٨٠٨ ٥٠	١٣٩٢٦ ٥٠			١١٣٩٠		٨	١٢	٤٩٥٤		٢٥٠١٤	٢٥١٩٠٩٬١٩		٧	٥٣٥	٥				
سیواس ـ کیك کوپری ـ قیصری حدودی اولان لاله بیله‌قدر	١٤٨	٦٧٩	٦٦٢٠٬٢٥	٤٦٣١٬٨٤	٥٤٤٧٬٠٠		١٧٤٦		١	٩	٢٣٧٤	١٠	١٠٣٩٢	١٥٩٣٧٧٣٬٣٠			٢١٤٩	٥			٤	
سیواس ـ ارزنجان ـ حافق ـ زاره طاشلی برون حمیدیه اردو طریقنه	١١٢	٤٧٥	٤١٦٢٬٠٠	٦٤٨٦ ٥٠	٣٤٩٢٬٥٠						٢٧٠٧	١١	١٣٦٦٩						٤٠			
زاره ـ دیوریکی ـ عربکیر ـ حدودینه‌قدر	١٥٥	٦٧٠	٧٠٦٬٠٠	١١٤٢٨٬٧٧	٦٣٣٩٬٥٠						١٠١٦	٩	٦٣٨٤						٣٢١	٧		
سیواس ـ نیکسار ـ اونیه	٦٢	٩٠٠	٢٥٤٥٣٬٧٥	٢١٩٦٢٬٠٠	١٩٣٣٬٠٠						١٦٧٧	٣	٢١١٦٩									
							١٠٠٠٠															
			٥٠٥٤٨٬٢٥	٦٧٧٨١٬١١	١٧٦٣٦٬٧٥	٤١٩٨	٢٣١٣٦		٩	٢١	١٦٩٥٠	٥٥	٩٢٨٢٠	٤١١٢٨٨٢٬٤٩		٧	٢٦٨٤	١٠	٤١٢	١٠	٤	٥٤٦٧٤٨٬٦٠
توقاد سنجاغی: بغداد جاده‌سی	٩٣	٧٤٧	٧٤٩٦٬٠٠	١٦٣٨٠٬٥٠					١	١٢	١٦٨١	٢	٣١٦٢٤	٨٠٩٦٩٬٤٧		١٦٣	٩٨	٢٠	٢٥			
توقاد ـ اونیه	٨٠	١٥٠	٢٤٢٬٠٠	٢٩٠٢٬٢٥	٥١٠٠٬٧٥		٩٠٠	٢٥٠		١	٨٤		٤٧٦٤	١٢١٢٥٬٠٠					٣٤٢			
اربعه ـ قواق	٩١	٧٢٠	٢٠٠٬٠٠	٥٣٥٩٬٧٥							٧٧٦٢	٨	١٣٥٩٤						١٠٥	٦		
توقاد ـ پازار ـ زیله	٦٠	٥٠٠																				
تورخال ـ زیله ـ اماسیه	٦٦	٠٠٠	٩٨٣٬٧٥	٢٧٩٥٬٢٥	٦٩٠٬٠٠						١٠٠٠	٧	١٦٨٤	١٠٥٧٢٬٠٠		٩٩						
زیله ـ اماسیه																						
توقاد ـ نیکسار ـ اونیه	٤٨	٣٥٠	٤٦٩٨٬٥٠	٧٠٤٠٬٧٥			٧٧٠٠															
			٦٨٧٣٬٢٥	٣٤٤٧٨٬٥٠	٥١٦٩٬٧٥		٨٦٠٠	٢٥٠	١	١٣	١٠٥٢٧	١٧	٥١٦٦٦	١٠٣٦٦٦ ٤٧		٢٦٢	٩٨	٢٠	٤٧٢	٦		١٥٠١٨٧٬٩٧
قره‌حصار سنجاغی: لجهٔ یورت ـ حمیدیه اردو	٩٩	٨٠٠	٢٣٧٬٦٠	٢٧٧١٬٠٦	٦٩٦٬٠٠						٤٠٩٨	٤	٩٧٤٤						٥١٤			
لجه یورت ـ اندریاس ـ قره‌حصار ـ کره‌سون	١٠٤	١١٠	٢٠٠٬٠٠	١١٤٢٨٬٧٧	٦٣٣٩٬٥٠						٢٦١٩	١٣	٥٠٩٩						٤٦			
قره‌حصار ـ ارزنجان شعبه‌سی	٣٨	٢٣٨																				
قره‌حصار ـ الوجره	٣٨	٠٠٠	٣٧٬٦٠	١٦٨٧٬٣٧							١١٩٣		١٢٢٨									
حمیدیه شعبه‌سی	١	٠٥٠																				
			٤٧٥٬٢٠	١٥٨٨٧٬٢٠	٧٠٣٥٬٥٠						٧٩١٠	١٧	١٦٠٦٦						٥٦٠			٢٣٣٩٧٬٣٠
اماسیه سنجاغی: اماسیه ـ طوسیه ـ مجید اوزی	٧٣	٠٠٠			١٧٤٧٬٥٠							٢										
بوغاز ـ لادیق ـ صامسون حدودی	٤٤	٥٠٠																				
بوغاز خان ـ مرزیفون ـ عثمانجق	٨٣	٣٠٠									١٧٨٨	٩	٨١٦٤							٩		
چلتك ـ مرزیفون ـ چورومه قدر	٦٦	٠٠٠	٨٥٥٬٠٠	٨٧٠٠٬٠٠	٣٦٣٧٬٧٥																	
مرزیفون ـ مجیداوزی	٤٧	٥٠٠																				
حاجی‌خاندن کموش حدودینه	٦	١٥٠																				
حوضه ـ وزیرکوپری ـ بوی آباد	٦٢	٠٦٥			٢٤١١٬٧٥							٦										
صامسون ـ اربعه	١٦	٤٤٤																				
اماسیه ـ اربعه ـ توقاد	٢٤	٠٠٠																				
			٨٥٥٬٠٠	٨٧٠٠٬٠٠	٧٧٩٧٬٠٠						١٧٨٨	١٧	٨١٦٤							٩		١٧٣٥٢٬٠٠

١٣٢٠ سنه‌سی مارتی ابتداسندن شباط غایه‌سنه قدر وجوده کتوریلان انشاات ایله چالیشان عمله‌ٔ مکلفه‌نك مقدارینی ناطق برسنه‌لك جدولدر

اسامیٔ طرق	داخل ولایتده‌کی یوللرك طولی کیلومتر	داخل ولایتده‌کی یوللرك طولی مترو	ادوات مبایعه وتعمیری ایله‌قلیسی چادر کیراسی مصارف فنیه وقرطاسیه مصارفی س غروش	مأمورین موقته س غروش	امانة انشا قلنان تعمیرات مستعجله س غروش	تعمیر ایدیلان یوللرك طولی: تطهیر ایدیلان خندق وبانکت مترو	تسویهٔ ترابیه: ختام یولش مترو	تسویهٔ ترابیه: طاش احضاری مترو
سیواس سنجاغی								
سیواس ـ کرون ـ تجر ـ حلب	١٣١	٢٨٧						
سیواس چاملی بیل ـ توقاد ـ اماسیه سیواس چاملی بیل حدودینه قدر	٦٠	٥٠٠	١٢١٧٠،٢٨	٦٣١٠،٤٨	١٢١٣،٠٠	١٢١		
سیواس تجر ـ خربوط حدودینه قدر	١٢٣	٥٥٧	٦٠٤٧،٢٥	٦٥٦٠،٠٩	٩١٧،٥٠	٢٨٥	٩٥	
سیواس ـ کسیك کوپری ـ قیصری قیصری حدودی اولان لاله‌بیلنه قدر	١٤٨	٦٧٩	١٦٣٢٧،٧٥	٥٤٨١،٠٣	٣٧١٥،٠٠	٧٢٦٨	٣٤٩	
سیواس ـ حافیق ـ زاره طاشلی برونه قدر مرکز سنجاغی داخلنده	١١٢	٤٧٥	١٣٢٠١،٥٥	٧٢١٩،٣٦	٥٦٦١،٥٠			
زاره ـ دیوریکی ـ عربکیر ـ عربکیر حدودینه قدر	١٥٥	٦٧٠	٩٨٥،٠٨	٤٤٣٤،٠٠	٤٥٤١،٠٠	١٧١٦		
دیوریکده بنکان کوپریسی متعهدینه ٣١١٣٣٨٠ توقینات ١٦٣٨ مجیدیه فرقی								
سیواس ـ نیکسار ـ اونیه بلاق زوقاغی سیواس محله‌سی	٦٢	٩٠٠	١٠٢٠،٠٠		١٨٥٣،٢٩			
			٤٩٧٥١،٩١	٣٠٠٠٤،٨٦	١٧٩٠١،٢٩	٩٣٩٠	٤٤٤	
توقاد سنجاغی								
بغداد جاده‌سی	٩٣	٧٤٧	٥٩٠٠،٠٠	٨٠٤٤،٧٥		٢٩٣٤		٢٣٣٤
توقاد ـ اونیه	٨٠	١٥٠	٩٧٤،٠٠	٧١٨٧،٢٠	٢١٣٣٥،٠٠	٢٢٥٠		
اربعه ـ قواق	٩١	٧٢٠	٣٦٦٧،٠٠	٥٣٣٨،٠٠	١٨٩٩،٠٠	٥٠٠٠		
توقاد ـ بازار ـ زیله	٦٠	٥٠٠	٢٥٨٢،٥٠	٦٦٦٤،٢٥			٢٠٢٦٠	٨٥٣٠
تورخال ـ زیله ـ اماسیه	٦٦	٠٠٠	١٥١٤،٠٠	١٣٨٦،٥٠	٢٥٥،٠٠		٩٠٠	
زیله ـ اماسیه			١٠٠٠،٠٠					
سیواس ـ نیکسار ـ اونیه (کشادی متصوردر)	٤٨	٣٥٠						
			١٥٦٣٧،٥٠	٢٩٠٢٠،٧٠	٢٣٦٨٩	١٠١٨٤	٢١١٦٠	١٠٨٦٤
قره‌حصار سنجاغی								
الوجره طریق	٣٨	٠٠٠	٥٩٠٠	٥٧٨٤،٥٠			٥٣١٠	١١٦٠
کره‌سون »	٢٧	٠٠٠	١٢٥	٥٥٦٢،٧٥		١٠٠٦٠	٤٧٩	
قره‌حصار ـ ارزنجان »	٣٨	٢٣٨	١٥٠	٣٠٦٩،٢٥			٦٠٠	
اندریاس ـ قویلحصار »	٣٢	٢٥٠	٨٠	٢٣٨٢،٠٠		٥٥٢٤		
قویلحصار ـ حمیدیه »	١٨	٠٠٠	٤٤٠١،١٠	١٠١٧،٧٥				
حمیدیه ـ اردو »	٢٦	٨٦٠	٢١١،٠٠	٩٥٥،٢٥		٥٤٥٠		
			١٠٨٦٧،١٠	١٨٧٧١،٥٠		٢٦٠٣٤	٦٣٨٩	١١٦٠
اماسیه سنجاغی								
صامسون ـ بغداد جاده‌سی	١٣٠	٧٥٣	١٤٣٢٢				٧٠٤٣،١٠	٦٣٦
اماسیه ـ طوسیه	٧٣	٠٠٠	١٦٦٤٨،٢٥	٢١٦٦٨،٢٥				
صامسون ـ مرزیفون ـ چوروم	٦٦	٠٠٠	١٠٧٩،٠٠	٢٢٨٣،٢٥				
اماسیه ـ مجیداوزی ـ چوروم	٤٧	٥٠٠	٥٩٠٠،٠٠	٤٠٠،٠٠			١٦٠،٠٠	
لادیق ـ صامسون	٤٤	٥٠٠	١٢٧٨،٢٥					
اماسیه ـ زیله								
			٣٩٢٢٧،٥٠	٢٤٣٥١،٥٠	١٢٥٥٧،٠٥		٧٢٠٣،١٠	٦٣٦

اسامیٔ طرق	کوپری ومنفذ: متعهد معرفتیله عدد	کوپری ومنفذ عدد	ایکی ای ظرفنده تعمیر ایدیلان شوسه مترو	تعمیرات مستعجله ایله یاپیلان کوپری ومنفذ عدد	صرفیات: عملهٔ مکلفه یومیه‌سی عدد	صرفیات: نقداً متعهدلره س غروش	تعمیرات مستعجله‌دن قوری دیوار مترو
سیواس سنجاغی							
سیواس ـ کرون ـ تجر ـ حلب						٤٤٢٣،٧٨	
سیواس چاملی بیل ـ توقاد ـ اماسیه سیواس چاملی بیل حدودینه قدر			٨٨٨١	١١	٤٤١٢٨	١٠٢٦٣،٧٢	
سیواس تجر ـ خربوط حدودینه قدر	٣٨		٤٦٧٢	٨	٢٢٦٥٤	٣٠٥٦٧٧،٦٦	
سیواس ـ کسیك کوپری ـ قیصری قیصری حدودی اولان لاله‌بیلنه قدر	١		٤١٢٠	٢١	٢٠٣١٨	٥٠٧٤٢،٧٠	
سیواس ـ حافیق ـ زاره طاشلی برونه قدر مرکز سنجاغی داخلنده			٧١٨٨	٢١	٣٩٣٤٨		
زاره ـ دیوریکی ـ عربکیر ـ عربکیر حدودینه قدر			١٨٥٦	٥	١٠٣٢٠		
دیوریکده بنکان کوپریسی متعهدینه ٣١١٣٣٨٠ توقینات ١٦٣٨ مجیدیه فرقی						٤٧٥١،٣٨	
سیواس ـ نیکسار ـ اونیه بلاق زوقاغی سیواس محله‌سی			١٩٢		٩٧٢		
	٣٩		٢٦٩٠٩	٦٦	١٣٧٧٤٠	٣٧٥٨٥٩،٢٤	
توقاد سنجاغی							
بغداد جاده‌سی	٣١	٤	٤٤١٨		٢٣٧٢٠	١٠٠٦٧٢،٠٠	
توقاد ـ اونیه			٥٥٦٩	٤	١٥٢٩٢		٦٠
اربعه ـ قواق			٢٠٣٥٠	١	٢٨٠٠٠		
توقاد ـ بازار ـ زیله				٣	٤٦٠٩٦		
تورخال ـ زیله ـ اماسیه			١٦٨٣		١١٤٢٨		
زیله ـ اماسیه							
سیواس ـ نیکسار ـ اونیه (کشادی متصوردر)							
	٣١	٤	٣٢٠٢٠	٨	١٢٤٥٣٦	١٠٠٦٧٢،٠٠	٦٠
قره‌حصار سنجاغی							
الوجره طریق			١٩٢		١٣٨١٦		
کره‌سون »			٤٧٩		٦٧١٢	٣٨٩٩٢	
قره‌حصار ـ ارزنجان »			١٣٩		١٣٣٦		
اندریاس ـ قویلحصار »				١٠	٧٤١٦		
قویلحصار ـ حمیدیه »			١٠٠٩	١١	٥٠٨٤		
حمیدیه ـ اردو »					٣٤١٢		
			١٨١٩	٢١	٣٧٧٧٦	٣٨٩٩٢	
اماسیه سنجاغی							
صامسون ـ بغداد جاده‌سی		٢٥	١٥٤٧٩،٤٦	١٩	٤٩٨٣٦		
اماسیه ـ طوسیه		٣٥	١٤٦،٠٠	٣	٩٨٤		
صامسون ـ مرزیفون ـ چوروم		٤٠	٢٧٨٠،٧٠	٢	٧٩٦٤		
اماسیه ـ مجیداوزی ـ چوروم		٢٥	٤٠،٠٠	٢			
لادیق ـ صامسون				٢			
اماسیه ـ زیله				١			
		١٢٥	١٨٤٤٦،١٦	٢٩	٥٨٧٨٤		

اسامیٔ طرق	کوپری استناد دیواری وقبیس: متعهد معرفتیله خرجلی دیوار مترو	متعهد معرفتیله قوری دیوار مترو	متعهد معرفتیله قبیس عدد	عملهٔ مکلفه معرفتیله قوری دیوار مترو	عملهٔ مکلفه معرفتیله قبیس عدد	کوپری عدد	صرفیات یکونی س غروش
سیواس سنجاغی							
سیواس ـ کرون ـ تجر ـ حلب							
سیواس چاملی بیل ـ توقاد ـ اماسیه سیواس چاملی بیل حدودینه قدر		٦٢		٧٢	١		
سیواس تجر ـ خربوط حدودینه قدر	٧٠	٨٢٣	١٤				
سیواس ـ کسیك کوپری ـ قیصری قیصری حدودی اولان لاله‌بیلنه قدر		٦٠٤	٥		٩		
سیواس ـ حافیق ـ زاره طاشلی برونه قدر مرکز سنجاغی داخلنده				١٠٥			
زاره ـ دیوریکی ـ عربکیر ـ عربکیر حدودینه قدر				٥٩٨	٨		
دیوریکده بنکان کوپریسی متعهدینه ٣١١٣٣٨٠ توقینات ١٦٣٨ مجیدیه فرقی							
سیواس ـ نیکسار ـ اونیه بلاق زوقاغی سیواس محله‌سی							
	٧٠	١٤٨٩	١٩	٧٧٥	١٨		٤٧٣٥١٧،١٠
توقاد سنجاغی							
بغداد جاده‌سی	١٠	٣٠،٥٠	١				
توقاد ـ اونیه							
اربعه ـ قواق							
توقاد ـ بازار ـ زیله							
تورخال ـ زیله ـ اماسیه				٣٠٠			
زیله ـ اماسیه							
سیواس ـ نیکسار ـ اونیه (کشادی متصوردر)							
	١٠	٣٠،٥٠	١	٣٠٠			١٦٩٠١٩،٣٠
قره‌حصار سنجاغی							
الوجره طریق							
کره‌سون »	٦٣٩،١٠	٧١٥					
قره‌حصار ـ ارزنجان »		٣٥					
اندریاس ـ قویلحصار »	٤٤٣،٠٠			١			
قویلحصار ـ حمیدیه »				١			
حمیدیه ـ اردو »				١			
	١٠٨٢،١٠	٧٥٠		٣			٦٨٦٣٠،٦٠
اماسیه سنجاغی							
صامسون ـ بغداد جاده‌سی				١٣١	٢٤		
اماسیه ـ طوسیه					٢		
صامسون ـ مرزیفون ـ چوروم					٢		
اماسیه ـ مجیداوزی ـ چوروم				٣٥			
لادیق ـ صامسون							
اماسیه ـ زیله							
				١٥٦	٢٨		٦٣٥٧٩،٠٠

ی نامنه بش‌دکان
مع کبیرهدم اولنه
یکسار قضاسنده
ر دائرهٔ عسکریه
ترق حکومت دا
ربعه قضاسنده :
معارف‌نامنه اون‌د
ه‌دن حاجی احمد
یف انشا اولندی
ره‌حصار سنجا
وقانی تحتانی ایکی
ضی، اوتمش کو
لدیکی ویتمش د
حمیدیه قضاسنده
نتظم بربلدی دا
دی وابتدائی بر
ه ناحیه‌لری مر
وده کتیرلدیکی
الوجره قضاسنا
مرکز قضاده مجد
ی برحکومت قو
صوشهری قضا
منتظم بربلدی د
اغی انشا اولندی

قویلحصار قضاسنده :

فوقانی، تحتانی بر مکتب ابتدائی، بر ناحیه حکومت قوناغی وایکی قریه‌ده
برمدرسه انشا ایدلدیکی .

اماسیه سنجاغنجه دخی مرکز قضاسنده :

حبسخانه وژاندارمه‌دائره‌سنك توسیع ایدلدیکی.

کوپری قضاسنده :

برساعت قله‌سی، بلدیه نامنه بر غازینو انشا واسکی ویکی مزارستانلرك اطرافی
بکنلی تل ایله محافظه ایدلدیکی .

مجیداوزی قضاسنده :

معارف نامنه بر ایجارخانه ، بش قریه‌ده برجامع شریف، وایکی قریه‌ده فوقانی
بر مکتب صبیان یاپلدیغی.

مرزیفون قضاسنده :

جداً محتشم برقشلهٔ همایون، معارف نامنه برحمام ، بربدستان وجوده کتیرلدیکی

کموش‌حاجی‌کویی قضاسنده :

معارف نامنه برحمام ، بردکان، بلدی نامنه بش‌دکان ، براناث وبرذکور ابتدائی
مکتبی، برمسجد، سرایجق ناحیه‌سی مرکزنده برحکومت قوناغی بنا ایدلدیکی.

لادیق قضاسنده :

ایکی لطیف چشمه ، برمنتظم حبسخانه، قره ابدال ناحیه‌سی مرکزنده برحکومت
قوناغی انشا اولندیغی محللرندن آیری آیری آلنان معلوماتدن مع‌الشکران مستبان
اولشدر .

مجمل برافاده ایله یازیلان بودرت سنه‌لك انشا آت نافعه تعمیق اولنورسه جداً اهمیتلی
اولدن اولوب مثلا زیله‌ده یاپیلان حکومت قوناغی امثالنه آز تصادف اولنور ابنیهٔ
نفیسه‌دن بولندیغی کبی ینه اوراده تعمیر ایدلدیکی بحث اولنان جامع کبیرك تعمیراتنه بدی
یوز بیك لیرا صرف اولنمش ومرزیفونده‌کی قشله حقیقةً همایون بربنای محتشم بولنمش
اولمغندن انشا آت سائره‌نك اوصورتله ماهیتی تقدیر اولنمق ایجاب ایدر .

بو تفصيلات آره‌سنده يوللره عائد برجمله درج ايدلمه‌مش وچونكه ولايات سائره طرق مواصلاتى آره‌سنده انتظاميله جداً برموقع رجحان طوتان ولايتمز يوللرينك تعميرات وتوسيعاتنى افاده‌يه چالشمقدن ايسه ارقام واضحه ايله ارائه دها صائب كورلمشدر . اشاغى‌يه درج اولنان جدول مخصوص تدقيق اولنورسه ولايتك امور نافعه‌جه دخى سنين اخيره‌ده كوستردیكى ترقيات استدلال اولنور.

جانب جليل ولايتدن عرض اولنان لزوم ادارى اوزرينه تشكيلى اخيراً مساعدهٔ سنيهٔ حضرت پادشاهى‌يه اقتران ايدن اسكفسر قضاسنك تشكيلى حميديه ونيكسار قضالرى آسايشنك بردرجه دها تقرر وتأييدينه خدمت ايده‌جكنى وبناءً عليه بوبابده‌كى ارادهٔ سنيهٔ جناب ملكدارينك محض اصابت وعين حكمت اولديغنى برآوردهٔ لسان محمدت ايدرك بندمزه ختام ويرر وبالوسيله ادعيهٔ مفروضهٔ جناب ولى نعمتى ياد وتكرار ايدرز .

ولايتك اوچيوز يكرمى اوچ سنه‌سى ايراد ومصارفاتنى ناطق جدولدر

واردات		مصارفات		
غروش	نوعى	پاره	غروش	نوعى
٧٤٣٥٤٦٨	ويركو		٢٦٢٩٩٠٥	داخليه
١٠٢١٨٢٣	تمتع		٢٨٨٤٥٣٧	ماليه
٧٥٧١٠٥٣	بدل عسكرى	٢٠	٤٧٧٨٧٨	ذاتيه
٧٢٢٦٥٩٠	اغنام		٥٤٦٠٧٨	شرعيه
٢١٢٥٣٩٩٣	اعشار		١١٨٤٢٤٩	عدليه
٣٦٨١٩	املاك ميريه		٢٧٢٤٥٠	ويركو
٣٠٣٧٨١	رسوم متنوعه		٣١٥٣٢٨٤	ژاندارمه
٣٦٧٠٠٥	اورمان كراسته		٥٨٨٤٣٧	پوليس
١٠٨٩٣	معادن		٢٣٤٢٢٦٠	اسهام
٧٩٨٥٥١	طاپوخرجى		٧٥٧٧٧	اورمان
٤٠٥٧٠١	محاكم خرجى	٢٠	١٤١١٥٦٨٥٥	يكـــون
٩٨٠٩٦٣	حاصلات متفرقه			
١١٧٠٠٩	معارف			
٥٤٩١٢	معاشات توقيفاتى			
٤٧٥٨٦٣٩٢	يكـــون			

اوچیوز یکرمی ایکی سنه‌سی ابتداسنده سیواس ولایتك

	جملهٔ یکون	یکون		اسلام		روم	
		ذکور	اناث	ذکور	اناث	ذکور	اناث
سیواس سنجاغی	۷۸۸۸٥	٤۰۸۷۸	۳۸۰۰۷	۲۷٤۸۳	۲٥٥٤۹	۳۰۲	۳۰۱
	٥۰۷۸٤	۲۷۲۲۹	۲۳٥٥٥	۲٦٥۲۸	۲۳۱۰۹	٤	٤
	۳۸۹۸٥	۲۰٤۸۰	۱۸٥۰٥	۱۸۳٤٦	۱٦٤۹۹	٥۹۷	٥۹۲
	٥٤۷٤۳	۲۹۷۰٥	۲٥۰۳۸	۲۱۷۹۰	۱۹۲۹۷		
	۳۸۹۳۸	۲۰٦۷۳	۱۸۲٦٥	۱۹۷۳۱	۱۷٤۳۱	۲۷۱	۲۰٥
	٥۲۱۷۳	۲٦۹۰۹	۲٥۲٦٤	۲۱۰۰۸	۱۹۸۲۰	۲٦	۱۱
	٥۲۹۰٤	۲۷۷۱٤	۲٥۱۹۰	۲۲۷۳۹	۲۱۳٦۸	۲۰۹۹	۱۳٤۰
	۳٦۱۰۹	۱۸٤٥۱	۱۷٦٥۸	۱٤۲۹٥	۱۳۸٥۹		
	۲٤۱٦۱	۱۲٤۱٥	۱۱۷٤٦	۸۰۷۰	۷٥۳۰		
	۲۸٦۲۹	۱٤۷٤٦	۱۳۸۸۳	۱۳۲٤٦	۱۲٥٦۱		
	۳۱۰۰۱	۱٦٤۱۳	۱٤٥۸۸	۱٤۷۷۷	۱۳۳۳٦		
	٤۸۷۳۱۲	۲٥٥٦۱۳	۲۳۱٦۹۹	۲۰۸۰۱۳	۱۹۰۳٥۹	۳۲۹۹	۲٤٥۳
توقاد سنجاغی	۱۰٦۸۹۳	٥٦۱٥۲	٥۰۷٤۱	٤۷۳٦۲	٤۲۸۹۳	۱٤۷۳	۱۲۲٦
	۷۳۸٦۹	۳۷۷۸٥	۳٦۰۸٤	۳٦۲٥۲	۳٤٥۲٤	۳۹	٤٤
	٦۰۰٦۱	۳۱۲۳٤	۲۸۸۲۷	۲٥۳۲۱	۲۳۹۲۲	۳۹۹۲	۳۳۲۷
	۳۳٦۳۲	۱۷۱۳۸	۱٦۲۹٤	۱۳٦۲٦	۱۲۷۹۷	۲۱۱۳	۱۹٥٤
	۷٦۱۷٦۷	۳۹۷۹۲۲	۳٦۳٦٤٥	۳۳۰٥۷٤	۳۰٤٤۹٥	۱۰۹۱٦	۹۰۰٤

حاوی اولدیغی لوا وقضالر نفوس عمومیسنك مقدارینی مبین جدولدر

	قبطی غیر مسلم		یهودی		پروتستان		قتولك		ارمنی	
اسامیٔ الویه وقضا	اناث	ذكور	اناث	ذكور	اناث	ذكور	اناث	ذكور	اناث	ذكور
سیواس قضاسی					٢٠٠	١٩١	٨٠٣	٨٨٩	١١١٥٤	١٢٠١٣
عزیزیه »					٢٢	٣٩	٢	٢	٤١٨	٦٥٦
بنیان حید »									١٤١٤	١٥٣٧
تنوس »					٢٨٦	٢٩٢			٥٤٥٥	٧٦٢٣
یکی خان »									٦٢٩	٦٧١
حافیق »									٥٤٣٣	٥٨٧٥
قوچكیری »					٤٥	٤٠			٢٤٣٧	٢٨٣٦
دیوریكی »					١١٧	١١٣			٣٦٨٢	٤٠٤٣
كرون »					٣٠٩	٢٩٢	١٩٢	١٨٧	٣٧١٥	٣٨٦٦
دارنده »					٣٠	٢٥	١	٤	١٢٩١	١٤٧١
قنقال »									١٢٥٢	١٦٣٦
یكون					١٠٠٩	٩٩٢	٩٩٨	١٠٨٢	٣٦٨٨٠	٤٢٢٢٧
توقاد قضاسی	١٧٧	٢٠٤	١٤٩	١٥٠	٢١	٣٠	٣٥٣	٣٢٥	٥٩٢٢	٦٦٠٨
زیله »	١٢٦	١٢٢			٣٩	٤٠			١٣٥١	١٣٣٢
اربعه »	٧٨	٨٧			١٧٨	١٨٩			١٣٢٢	١٦٤٥
نیكسار »	١٥	١٤							١٥٢٨	١٥٨٥
یكون	٤٤٦	٦٢٧	١٤٩	١٥٠	١٢٤٧	١٢٥١	١٣٥١	١٤٠٧	٤٧٠٠٣	٥٣٣٩٧

	جملهٔ يكون	يكون		اسلام		روم	
		ذكور	اناث	ذكور	اناث	ذكور	اناث
	٧٦١٧٦٧	٣٩٧٩٢٢	٣٦٣٦٤٥	٣٣٠٥٧٤	٣٠٤٤٩٥	٢٠٩١٦	٩٠٠٤
اماسيه سنجاغى	٥٩٠٣٦	٣٠٥٠٠	٢٨٥٣٦	٢٤٥٢٩	٢٢٨٦٧	١٢٦٧	١١١١
	٤٦٧١٣	٢٣٩٣٦	٢٢٧٧٧	٢٠٨٣٠	١٩٨٤١	٢٣٠٩	٢١٤٠
	٣٤٣٤٠	١٧٧٩٩	١٦٥٤١	١٢٦٨٠	١١٧٦٩	٤٠٩	٤٢٢
	٣١٣١٦	١٦٠٣٩	١٥٢٧٧	١٢٦٦٤	١٢٠٥٥	١٦٠٢	١٦٠٣
	٣٦٤١٩	١٩٠٤٣	١٧٣٧٦	١٨٤٣٢	١٦٨٧٤	٤٢١	٣١٨
	٢١٠٩٢	١٠٨٨٥	١٠٢٠٧	٨٣٠٢	٧٩٠٥	٢٤٢٦	٢١٤٠
	٢٣٩١٢	١٢٣٦٥	١١٥٤٧	٨٥٤٠	٨٠٣٦	٣٧٨٥	٣٤٦١
	١٠١٤٥٩٥	٥٢٨٤٨٩	٤٨٥٩٠٦	٤٣٦٥٥١	٤٠٣٨٤٢	٣٣١٣٥	٢٠١٩٩
قره حصار شرقى سنجاغى	٤٠٤٠٣	٢٠٩٨٧	١٩٤١٦	١٠٠٠٦	٩٤٧٢	٦٥٦٦	٥٨٨٤
	٤٣٢٩٠	٢٣٣٠٠	١٩٩٩٠	١٩٩٨١	١٧٣٧٩	٢٩٧٨	٢٢٩٠
	٣٦٠٤٧	١٨٩٤٤	١٧١٠٣	١١٧٢٤	١٠٦٤٣	١١٢٧	٩٠٣
	٢١١٤٠	١١٢٢٥	٩٩١٥	١٠٧٤٨	٩٥٩٠	٤٥٣	٣٠٥
	٢٩٥٤١	١٥٢٠٠	١٤٣٤١	١٤٨٥٤	١٣٩٩٦	٣٢٥	٣٣٦
	١١٨٥٠١٦	٦١٨٣٤٥	٥٦٦٦٧١	٥٠٣٨٦٤	٤٦٤٩٢٢	٣٤٥٨٤	٢٩٩١٧

ارمنی		قتولك		پروتستان		یهودی		قبطی غیرمسلم		
ذکور	اناث	ذکور	اناث	ذکور	اناث	ذکور	اناث	ذکور	اناث	اسامی الویه وقضا
١١٣٩٧	٤٧٠٠٣	١٤٠٧	١٣٤١	١٢٥١	١٢٤٧	١٥٠	١٤٩	٤٢٧	٤٩٦	نقل یکون
٤٤٨٩	٤٣٦٦	٥٣	٥١	١٢٣	١١٢			٣٩	٢٩	اماسیه قضاسی
٤٩٣	٤٨١	٢	٥	١٥١	١٥١			١٥١	١٥٩	کوپری «
٣٧١٧	٣٤٠٠	١٨٨	١٩٠	٤٦١	٤٤٠			٣٤٤	٣٢٠	مرزیفون «
١٦٩٨	١٥٤٩			٧٥	٧٠					کموش حاجی کویی
١١٥	١١٤			٧٥	٧٠					مجیداوزی «
١٥٧	١٦٢									لادیق «
٢٣	٣٠	١٣	١٨	٤	٢					حوضه «
٢٢٠٨٩	٥٧١٠٥	١٦٦٣	١٦٠٥	٢١٤٠	٢٠٩٢	١٥٠	١٤٩	٩٦١	١٠٠٤	یکون
٤٢٤٦	٣٩٢١							١٦٩	١٣٩	قره حصار قضاسی
٣٤١	٣٢١									حمیدیه «
٦٠٣٨	٥٥٠٨			٥٥	٤٩					صوشهری «
٢٤	٢٠									قویلحصار «
٢١	٩									آلوجره «
٧٤٧٥٩	٦٦٨٨٤	١٦٦٣	١٦١٥	٢١٩٥	٢١٤١	١٥٠	١٤٩	١١٣٠	١٠٤٣	جمله یکون

داخل ولایتده بولنان جوامع ومساجد، خان، خانه وسائره‌نك مقداریني مبين جدولدر.

اسامیٔ لوا وقضا	جوامع ومساجد عدد	مدارس عدد	کتبخانه عدد	حکومت وعدليه دائره‌لری عدد	دائرهٔ عسکریه عدد	قشله عدد	دبوی عدد	قره‌غول خانه عدد	کارکیر دفترخانه عدد	خسته خانه عدد	اجزاخانه عدد	چشمه عدد
مع نواحی سیواس قضاسی	١٧٨	٦	١	٢	١	١	٢	٧	١	١	٥	٣٥٠
کرون »	٢٠	١		١								
یکی خان »	١٣٣	٢		١	١	١						
حافیق »	١٣٨			١								
عزیزیه »	٩٣	٨		١				١				
دیوریکی »	٣٩	٢		١								
دارنده »	٦٦	١٩		١								
قنقال »	٢٣											
بنیان حمید »	٥٢	١		١								
قوچکیری »	٤٣	١		١	١							
تنوس »	٨٧	٥		٢								
اماسیه سنجاغی	٨٥٧	٤٩		٧		٣		٩				١٩٤٢
توقاد »	٦٣١	٢٩		٤		١						٨٤٠
قره‌حصار »	٣٢٥	١١		٥		٣		٦				٤٢٦
یکون ولایت سیواس	٢٦٥٨	١٣٢	١	٢٨	٣	٩	٢	٢٣	١	١	٥	٣٥٥٨

اسامئ لوا وقضا	قرا عدد	غازخانه عدد	قهوه وغازينو عدد	حمام عدد	دكاكين عدد	فابريقا عدد	خان عدد	خانه عدد	جبهخانه عدد	مناستر وكليسا عدد
مع نواحی سيواس قضاسی	١٠٢	١	٦٣	١٥	١٨١٠	٨	٣٢	١١٣٤١	١	١٩
كرون »	٤٦		٢	١	٣٩١		٤	٤٠١٢		٦
يكی خان »	١٢٣			١	٦٨		٨	٤٧٨٢		٣
حافيق »	١٧٧		٣		١١		٧	٥٢٩٥		٠
عزيزيه »	٢١٣			٢	١٨١		١	٥٨٧٥		١
ديوريكی »	١٢٩			٣	٥٦١		١٥	١٠٤٨٤		١٥
دارنده »	٢١			١	٢٣١		٣	٣٨٤٧		
قنقال »	١١١				٣٢		١١	٣٤٢١		
بنيان حميد »	٩٨		٣		٧١	١	٢	٤٧٠٢	١	٢
قوچكيری »	٢٥٢		١٠	١	٥٤	٢	٤	٥٥٠٤	١	١
تنوس »	١٣٦		٨		٨٤		٧	٦٠١٧	١	
اماسيه سنجاغی	٧٣٦		١٢٠	٥٤	٣٨١٠	٤٥	١٣٠	٣٧٩٢٦		٨٦
توقاد »	٦٩٧			٣٥	٣٨٥٤	٢	٦٥	٣٥٢٤٢		٨٢
قره حصار »	٥٥٤		٦٠	٥	١٠٣٦		٤٢	١٩٢٠٢		٩٩
يكون ولايت سيواس	٣١٦٥	١	٢٦٦	١١٥	١٢١٧٧	٥٨	٣٣٢	٥٧٦٥٠	٤	٣١٤

هیئت حاضرهٔ سلطنت سنیه ارکان جلیلهٔ اصلیه‌سنك صورت وکیفیت تشکلنه دائر ایضاحات مخصوصه

مقام فخامت اتسام صدارت عظمی

مؤسس بنیان سلطنت سنیه جنتمکان سلطان عثمان خان غازی حضرتلرینك زمان سلطنتلرنده ابتدای تأسس اولمق حسبیله صدراعظم وشیخ الاسلام وسائر عنوان مخصوصلریله تعیین مراتب ومناصب اولنمامش ایسه‌ده امرایی ارکان دولت وعلمایی حاکم شریعت مقامنه اقامه بیورمشلر ایدی .

دورسلطان اورخان غازی حضرتلرنده یعنی ۷۲۶ سنهٔ هجریه‌سنده ایلك دفعه اوله‌رق سلطان عثمان خان غازی حضرتلرینك شهزاده‌سی علاءالدین پاشا وزیراعظم تعیین اولنوب کندیلرینه‌ده اصل ترکجه‌ده بیوك برادر معناسنه اولان پاشا عنوانی ویرلمشدر .

۷۳۲ ده سلطان اورخان غازی حضرتلرینك شهزاده‌سی سلیمان پاشا دولته وزیر اولمش وبعده خداوندکار سلطان مرادخان اول حضرتلری عصرنده (چاندرلی قره خلیل) دیمکله مشهور خیرالدین پاشا قاضیعسکر ایکن (وزیر اعظم) نصب اولنمشدر .

مسند جلیل صدارت عظمی داخلاً وخارجاً کافهٔ دوائر عالیه‌نك مرجع طبیعیسیدر .

بر آره‌لق صدر اعظملره باش وکیل نامی ویرلمش ایدی .

مقام معلای مشیخت اسلامیه

(شیخ الاسلام) عنوان معالی نشانی سلطان مراد خان ثانی حضرتلرینك عهد سلطنتلرنده و۸۲۸ سنهٔ هجریه‌سنده وضع ومقام جلیل مشیخت اسلامیه‌یه ایلك اول فناری محمد شمس الدین افندی نصب بیورلمشدر . سلطان اورخان غازی حضرتلرینك زمان سلطنتلرنده (چاندرلی قره‌خلیل) دیمکله مشهور صدر اعظم خیرالدین پاشا ومخدومی علی پاشا قاضیعسکرلك خدمتنده دخی بولنمشلردر .

سلطان مراد اول ویلدیرم بایزید وچلبی سلطان محمد خان حضراتنك دورسلطنتلرنده قاضی وقاضیعسکر ایله رؤیت امور عباد اولنوردی . مقام جلیل مشیخت اسلامیه کافهٔ امورواحکام شرعیه وعلمیه‌نك مرجع طبیعیسیدر .

مقام والای سرعسکری

جنتمکان غازی سلطان محمود خان ثانی حضرتلری عصرنده یکیچری اوجاغی الغا بیوریله‌رق ۲۱ ذی القعده سنه ۱۲۴۱ تاریخنده عساکر منصوره ترتیب و سرعسکرلك عنوان جلیلی احداث اولنوب ایلك دفعه وزرای عظامدن اغا حسین پاشا سرعسکر نصب ایدلمشدر . مقام سرعسکری‌یه بر آره‌لق حربیه نظارتی نامی ویرلمش ایدی .

عدلیه و مذاهب نظارتی

عدلیه نظارت جلیله‌سی جنتمکان سلطان عبدالعزیز خان حضرتلرینك عهد سلطنتلرنده ۸ ذی الحجه سنه ۱۲۸۴ تاریخنده دیوان احکام عدلیه نامیله تشکیل و ۱۰ محرم سنه ۱۲۸۵ تاریخنده دیوان مذکور رسماً کشاد اولنوب ریاستنه ایلك دفعه اوله‌رق مرحوم جودت پاشا تعیین قلنمش واخیراً عدلیه نظارتنه منقلب اوله‌رق امور مذهبیه نظارتی‌ده عدلیه نظارتنه الحاق بیورلمشدر .

بحریه نظارتی

جنتمکان فاتح سلطان محمد خان غازی حضرتلری عصرنده و ۸۵۵ سنهٔ هجریه‌سنده ایلك دفعه مقام قپودانی‌یه بالطه‌جی‌زاده سلیمان پاشا نصب اولنمش و مقدملری برقاچ دفعه وقوعبولدیغی کبی تجلرده‌ده قپودان دریا عنوانی بحریه نظارت جلیله‌سنه تحویل بیورلمش ایدی .

شورای دولت ریاست جلیله‌سی

شورای دولت جنتمکان سلطان عبدالعزیز خان حضرتلرینك عهد سلطنتلرنده ۸ ذی الحجه سنه ۱۲۸۴ تاریخنده تشکیل بیورلمشدر .

خارجیه نظارت جلیله‌سی

جنتمکان غازی سلطان سلیمان خان قانونی حضرتلری عصرندن سلطان محمود خان ثانی حضرتلرینك عصرینه‌قدر دوام ایدن رئیس الکتاب عنوانی ۲۳ ذی القعده

نه ١٢٥١ تاريخنده خارجيه نظارت جليله‌سنه بالتحويل رئيس الكتاب بولنان عاكف
شا بارتبهٔ وزارت ومشيرى خارجيه ناظرى نصب اولنمشدر .

داخليه نظارت جليله‌سى

جنتمكان غازى سلطان محمود خان ثانى حضرتلرينك عصرينه قدر داخليه نظارت
جليله‌سى عنوانى احداث اولنمامشيدى ٢٣ ذى القعده سنه ١٢٥١ تاريخنده دولت
كتخدالغى عنوانى ملكيه نظارتنه بالتحويل متوفى برتو پاشايه توجيه و ٩ رجب سنه ١٢٥٣ ده
ملكيه نظارتى عنوانى داخليه نظارتنه بالتحويل مرحوم عاكف پاشايه تفويض
بيورلمش ايدى .

طوبخانهٔ عامره مشيريت جليله‌سى

طوبخانهٔ عامره‌نك تشكلى سلطنت سنيه‌نك استانبوله مالك اولديغى كوندن اعتباراً در
لكن هيئت اداره‌سى هر عصرده بردرلو تحول وتبدل كورمشدر . جنتمكان سلطان
محمود خان ثانى حضرتلرينك عصرنده يعنى ١٢٥٣ سنهٔ هجريه‌سنده طوبجى باشى
نعمان اغا بارتبهٔ ميرميرانى طوبخانهٔ عامره‌يه مأمور اولمش و ١٢٤٦ ده رتبهٔ مشيرى
ايله چنكل اوغلى طاهر پاشا طوبخانه مشيرى تعيين بيورلمشدر .

ماليه نظارت جليله‌سى

جنتمكان سلطان محمود خان ثانى حضرتلرى عصرنده و ١٣ ذى الحجه سنه ١٢٤٣
تاريخنده منصوره دفتردارلغى وظائفنك توسيعى وماليه نظارتى عنوانه تحويليله ايلك
دفعه اوله‌رق وزراى عظامدن مرحوم نافذ پاشا ماليه ناظرى نصب اولنمشدر .

اوقاف همايون نظارت جليله‌سى

اوقاف همايونك هيئت وصورت اداره‌سى اوائلده برطاقم تحولات كورمش واخيراً
جنتمكان سلطان عبد المجيد خان غازى حضرتلرينك عهد سلطنتلرنده و ٢٣ جمادى الآخر
سنه ١٢٥٥ تاريخنده ضربخانه مستشارى بولنان شوقى افندى مستقلاً اوقاف همايون
ناظرى اولمشدر .

معارف نظارت جليله‌سى

نظارت مشار اليها جنتمكان سلطان عبد المجيد خان غازى حضرتلرينك عهد سلطنتلرنده و ٥ رمضان سنه ١٢٧٣ تاريخنده تشكيل وايلك دفعه اوله‌رق وزراى عظامدن مرحوم سامى پاشايه توجيه بيورلمشدر.

تجارت وزراعت ونافعه نظارت جليله‌سى

تجارت نظارت جليله‌سى جنتمكان سلطان محمود خان ثانى حضرتلرينك عهد سلطنتلرنده و ١٢٥٤ سنهٔ هجريه‌سى اواخرنده تشكيل وايلك دفعه داماد شهريارى خليل رفعت پاشايه توجيه بيورلمشدر.

زراعت نظارتى جنتمكان سلطان عبد المجيد خان حضرتلرينك عهد سلطنتلرنده و ١٨ صفر سنه ١٢٦٢ تاريخنده بالتشكيل ايلك دفعه وزراى عظامدن عارف پاشايه تفويض و ١٤ جمادى الآخر سنه ١٢٦٢ ده تجارت نظارتنه الحاق اولنمشدر.

نافعه نظارتى جنتمكان سلطان عبد المجيد خان غازى حضرتلرينك عهد سلطنتلرنده و ٤ ربيع الآخر سنه ١٢٧٤ ده تجارت وزراعت نظارتى انضماميله تشكيل وايلك دفعه وزراى عظامدن حكيم اسماعيل پاشايه توجيه اولنوب بعده ينه تفريق اولنمش ايسه‌ده اخيراً دولتلو ذهنى پاشا حضرتلرينك مقام نظارته مأموريتلرنده تجارت وزراعت نظارتى نافعه نظارتيله توحيد بيورلمشدر.

زراعت نظارتى مؤخراً تجارت ونافعه نظارتندن تفريق ايديله‌رك مجدداً تشكيل بيوريلان اورمان ومعادن نظارتنه الحاق اولنمشدر.

صدارت عظمى مستشارلغى

صدارت عظمى مستشارلغى عنوانى ايلك دفعه جنتمكان سلطان عبد المجيد خان غازى حضرتلرينك عصرنده و ٢٢ جمادى الآخر سنه ١٢٥٥ تاريخنده داخليه مستشارى بولنان صدر اعظم اسبق ابراهيم صارم پاشايه توجيه بيورلمشدر.

رتب سلطنت سنیه‌یه دائر معلومات تاریخیه

رتب دینیلان سلسلهٔ مراتب اساساً بیوکی کوچکنه انفاذ امره مأمور وکوچکی بیوکنه اطاعته مجبور اولان عسکر صنفی ایچون احداث اولنمشدر .

احوال تاریخیه‌لری معلوم اولان یونان وروما حکومتلرنده دخی زمرهٔ عسکریه اقتدار وحیثیتجه بربرینه فائق ضابطلرك تحت اداره‌سنده بولنور ایدی . حتی بوکون اصول اداره‌لری حکمنجه اردولرینك باش قوماندانلغنی حائز اوللرندن طولایی حکمدارلره ویریلان «ایمپراطور» عنوانی رومادہ سردارلره مخصوص غایهٔ مراتب عسکریه ایدی . بناءً علیه مأمورین ملکیه دیدیکمز صنف اداره‌یه مخصوص رتبه یوق ایدی .

اوامر حکومت برمرکزدن هرطرفه طاغلمق ایچون وسائطه وبووسائط دخی آمریت ومأموریتك درجاتنی تعیین ایدن برسلسلهٔ ترتیبه احتیاج قطعی کوستردیکی ایچون قرون اخیره حکومتلرنده رتبه مسئله‌سی میدانه چیقمش وچونکه قرون وسطیدن صکره اسپانیا وفرانسه کبی بعض ممالك غربیه‌ده رهبان طاقمی اداره ایشلرینه دخی قارشدیغی ومسلك رهبانیتده ایسه ذاتاً برسلسلهٔ مراتب بولندیغی مثللو برنوع عساکر رهبانیه حکمنده اولان شوالیه‌لر دخی رتبه‌لی، امتیازلی برصنف مخصوص اولدیغی جهتله بواصول اوتاریخلرده خدمات ملکیه‌یه مأمور اولانلره‌ده تعمیم ایدلمشدر . فقط مؤخراً دول متمدنه‌ده طرز حکومت دکیشه‌رك اصول اداره برفن مخصوص شکلنی المغله آمر ایله مأمورك وظیفه‌لری تعیین ایدلدیکندن رتبه وپایه برینه مناصب مأموریت قائم اولمشدر . بناءً علیه عصرمزده ممالك غربیه‌نك هربرنده رتب ملکیه موجود دکلدر .

سلطنت سنیه‌ده ایسه رتبه یکیچریلرك حدوثیله برابر ظهور ایدرك متعاقباً ملکیه صنفنه وسلطان سلیمان قانونی زماننده علمایه دخی انتقال اتمشدرکه اوائل حدوثنده نوعاً ایکی اوچه وتوجیهاً یتمش سکسان ذاته منحصر بولنور یعنی «خواجه‌لك» «قپوجی باشیلق» «میرمیرانلق» و «وزارت» دن عبارت ایدی .

رجال دولت اکثریت اوزره خواجه‌لك وقپوجی باشیلق رتبه‌لرینی حائز ذوات‌دن

انتخاب وتعبير آخرله رجال دولته خواجه لق وقپوجی باشیلق رتبه لری توجیه اولنوردی.
خواجكان ديوان همايوندن اولوبده قلم ضابطلكی كبی مأموریتلرده مستخدم ایكن لیاقتنه مبنی سفارت ويا اردوی همایونلر نزدنده مكانه مأموریتی كبی خدمات سیاسیه یه تعیین اولنانلره « باش محاسبه » پایه سی ومیرمیرانك متحیزلرینه « روم ایلی بكلربكیلكلی » عنوانیله امتیازویریلور ایدی.
« صدارتعظما كتخدالغی » رجال دولتك برنجیسی اوله رق شمدیكی صدارتعظما مستشارلغی مقامنه قائم ایدی.
« شق اول دفتردارلغی » رجال دولتك ایكنجیسی اوله رق بوده شمدیكی مالیه ناظرینه معادل برمأموریت ایدی.
« ریاست كتاب مسندی » مراتب رجالك اوچنجیسی وشمدیكی خارجیه ناظرلغی منزله سنده ایدی.
كتخدای صدارتعظما اولان ذواته حد ذاتنده اغا ويا افندی دخی اولسه « كتخدا بك » ورئيس كتابلره بكلك ایله متعارف بولنسه دخی « رئیس افندی » تعبیراولنور ونشانجیلر یعنی « توقیعی دیوان همایون » اولانلرله دفتردارلر بعضاً وزرادن نصب ایدیلور ایدی.
بومأموریتی حائز اولانلره ودفترخاقانی امینلرینه ووزرادن اولمیان نشانجی ودفتردارلره مقام وكالت مطلقه دن « عزتلو » القابیله خطاب اولنوردی.
(١٢٤٨) سنه سنده « كتخدابك » و « خزینهٔ عامره دفترداری » و « رئیس افندی و (مقاطعات ناظری » بولنان ذواته رتبهٔ اولی یعنی « سعادتلو » و « چاوش باشیلق » و « ترسانه » و « طوبخانه » امینلكی كبی مناصب اربابنه « رتبهٔ ثانیه » یعنی « عزتلو » و « بكلكجی » و « مكتوبیٔ صدارت » و « آمدیٔ دیوان همایون » كبی باب عالی رجالیله باب عالی خارجنده بومنصبلره معادل خدماتده بولنانلره « رتبهٔ ثالثه » یعنی « رفعتلو » و « جزیه محصللرینه » و « توتون » « كمركجیسی » ويا « دخان ناظری » و « انفیه امینی » كبی مناصب مخصوصه اربابنه « رتبهٔ رابعه » یعنی « فتوتلو » « وخواجكان دیوان همایوندن » ومتحیزان خلفای اقلامدن قلم ضابطلكی كبی منصبلره تعیین اولنانلره « رتبهٔ خامسه » عنوانیله كذا « فتوتلو » القابی تخصیص ایدلدی.
بوتاریخدن بر آز صكره بكلكجی، مكتوبجی كبی « رتبهٔ ثالثه » دن بولنان باب عالی

رجالهٔ ثالثه‌نك « صنف اولی » وباب عالی خارجنده بولنانلره « صنف ثانیسی » تخصیص یعنی ثالثه ایکی قسم اعتبار ایدلدیکی کبی « رتبهٔ ثانیه » رجالنك دخی احتساب نظارتنده ومعادلی اولان خدمتلرده بولنانلرینه « ثانیه صنف ثانیسی » اطلاق اولنه‌رق بوده ایکی صنفه انقسام ایلدی .

(١٢٥١) سنه‌سی ذی القعده‌سنده « کتخدا بکلکه » ملکیه نظارتی و « رئیس الکتابلغه » خارجیه نظارتی و « مقاطعات نظارتنه » منصوره دفتردارلغی و « خزینهٔ عامره دفتردارلغنك ضربخانهٔ عامره امانتنه انضمامیله امانت مشار الیهایه » ضربخانهٔ عامره مدیرلکی عنوانلری ویرلدیکی کبی بومنصبلره تعیین اولنان ذواته والیلکلرده بولنان طشره وزراسنك فوقنده اولمق وکماکان افندیلك ایله یاد اولنمق اوزره وزارت ومشیرلك رتبه‌لری توجیه بیورلمشدر .

مستشارلقلر دخی بوتاریخده احداث اولنمغله بونلره وچاوش باشی ومقدما حرمین محاسبه‌جیلکی دینلدیکی حالده مؤخراً اوقاف همایون ناظری عنوانی ویریلان ذاتلره رتبهٔ اولی رجالی اطلاق اولندیغی کبی ثانیه‌نك صنف ثانیسی مستقلاً ثانیه اعتبار ایدلمش وبرمدت صکره چاوش باشیلق « دیوان دعاوی » نظارتنه تحویل ایدلدیکی کبی بیوك وکوچك تذکره‌جیلکلره « دعاوی معاون اول وثانیلکی » ناملری ویرلمشدر .

(١٢٥٣) سنه‌سی جمادی الاولیسنده ملکیه ناظری پرتو پاشانك انفصالیله یرینه خارجیه نظارتندن منفصل مشیر عاکف افندینك تعیننده ملکیه نظارتی تعبیری پاشالق عنوانیله داخلیه نظارتنه وملکیه مستشارلغی داخلیه مستشارلغنه تحویل قلنمشدر .

مؤخراً داخلیه نظارتی صدر اعظملغه الحاق وصدارت عنوانی باش وکالته تحویل اولندیغی کبی کافهٔ رجال دولتك فوقنده اولمق اوزره برده باش وکالت معاونلکی احداث ایدلدی وبو مسندی احراز ایدن ذاته‌ده رتبهٔ اولی تخصیص اولندی .

(١٢٥٥) سنه‌سی ربیع الاولنك اون طقوزنده (سلطان عبد المجید خان) حضرتلرینك وقوع جلوسلرینی متعاقب باش وکالت عنوانی صدارته ومعاونلك دخی مستشارلغه تحویل ایدلدی .

کرك مستشارلغه وکرك امور مالیه‌نك مالیه وخزینهٔ عامره دفتردارلقلری نامیله ایکی‌یه انقسامنده بومنصبلره مأمور اولان ذواته مخصوص وفریقلق فوقنده اولمق اوزره (سعادتلو افندم) القابنه « حضرتلری » علاوه‌سیله و « مشار الیه » تعبیری اضافه‌سیله « رتبهٔ اولی صنف اولی » نامی ویرلدی .

ومؤخراً بو رتبه «ضربخانه ناظری» و «والده سلطان کتخداسی» کبی ذواته ده توجیه اولندیغندن کیدرك افرادی چوغالمغله (١٢٦١) سنه‌سی اوائلنده «عطوفتلو» القابیله «رتبهٔ بالا» احداث ایدلدیکی کبی مشیریت دخی وزارته معادل اولملق اوزره خاصةً غایهٔ مراتب عسکریه اعتبار ایدلدی.

حین احداثنده صدارت عظما مستشارلغنه مأمور اولان ذواته توجیه اولنمسندن طولایی فریقلکك فوقنده عد اولنان رتبهٔ اولی مؤخراً هر مقام و مأموریت اربابنه توجیه اولنمغله وضع اصلیسندن چیقدیغی کبی بو تقدم دخی تخصیص رسمیسی اولان سالف الذکر مستشارلق مسندینك غیریسنه‌ده شامل طوتلمشیدی. یعنی یالکز مستشار صدر اعظمی اولانلر اولی اولی وفریقلکدن مقدم اوله‌جق ایکن بو رتبه بشقه‌لرینه‌ده توجیه وامتیاز تقدم انلره‌ده اعطا اولنمشیدی.

(١٢٧٧) سنه‌سی ذی الحجه‌سنك اون بدیسنده واقع اولان جلوس سلطان حضرت عبدالعزیز خانیده اهل سیفك اهل قلمه تقدمی اعلان وفریقلکی حائز اولان امرای عسکریه‌نك رتبهٔ اولی صنف اولی ومیرلوالرك اولی ثانیسی رجالنه وعسکرلکه خاص اولان مشیریتك دخی بالذات وکالاقده بولنان وزرا مستثنا اولملق اوزره وزارته تفوق اراده وفرمان بیورلمشدر.

حال حاضرده ایسه ترتیبات تشریفاتیه‌یه کوره وزارت مشیریته تقدم ایتمکده‌در.

مراتب سلطنت سنیه اصحابی حقنده مؤخراً اتخاذ بیوریلان تشریفات قاعده‌سنه نظراً مراتب دولت علیه‌نك یکدیکرینه تقدمی قاعدهٔ موضوعه‌سنه تابع اولدیغی کبی رتب متساویه اربابنك بربرلرینه تقدمنده‌کی قاعدهٔ تشریفات آتیده بیان اولندیغی اوزره‌در.

وکلای فخام، معزولین وکلادن وسائر وزرا ورجال دولتدن هم رتبه بولندقلری ذواته ومقدما وکلالق مسندینی احراز ایدوب مؤخراً سائر مأموریتلرده بولنانلر دخی دیکر وزرا ورجال دولتدن کندیلرینه هم رتبه اولانلره تقدم ایدرلر.

وکلا ومعزولین وکلانك غیری وزرا ورجال دولتك کیفیت تقدمنده حائز اولدقلری مراتبك قدمنه نظر اولنور.

رتب علمیه‌نك تعبیرات وتعریفاتی

روم ایلی قاضیعسکرلکی : ابتدا پایه‌سنی احراز وصکره صره‌سیله‌منصبنی ضبط
ر. وتكرر دخی‌ایلر .
ناطولی قاضیعسکرلکی . ابتد پایه‌سنی احراز ایدر صکره منصبنی ضبط ایدر
ضیعسکرلکی‌صره‌سیله روم‌ایلی پایه‌سنه نقل ایدر .
استانبول قاضیلغی : كذلك پایه‌سنی‌احراز وصکره‌منصبنی ضبط ایلر ویاخود
طولی پایه‌سنه نقل ایدر .
حرمین مولویتی : بالذات منصبنی ضبط ایدر ویاخود حرمین پایه‌سی وریلور .
بلاد خمسه‌مولویتلری : ادرنه ، بوسنه ، شام ، مصروقلبه‌دن عبارتدر .
مخرج مولویتلری : قدس ، حلب ، ایوب ، سلانیك ، یکیشهر ، قنار ، غلطه،
میر ، صوفیه ، طربزون ، کریددن عبارتدر .
پایهٔ مجرده اصحابی : یالکز مخرج پایه‌سنه نائل اوله‌بیلور ترقی کسب ومنصب
بط ایده‌مز .
متقاعدین : درس عام‌خواجه افندیلردن بعضیلرینك ارزولری اوزرینه تقاعدی
جرا اولنور .
دارالحدیث : سلیمانیه‌جامع شریفنك قبله‌طرفنده برمدرسه‌اولوب بورایه‌واصل اولان
درس مخرج مولویتلرینك اك معتبرینه نائل اوله‌بیلور .
سلیمانیه : سلیمانیه جامع شریفی جوارنده‌درت‌مدرسه‌در دارالحدیث‌مدرسی منحل
ولان‌مخرج مولویتلرینه‌طالب اولمدیغی حالده بورتبه‌دن برینه مولویت‌سؤال‌اولنور .
خامسهٔ سلیمانیه : مافوقنده بولنان‌طالب اولمزایسه بورتبه ودها اشاغی‌رتبه‌لردن
دخی‌مخرج مولویتلرینه نائل اولور .
موصلهٔ سلیمانیه: بورادن‌اعتباراً بوقارورتبه‌ده بولنان‌مدرسلره‌کبار‌مدرسین‌تعبیراولنور
[حرکت آلتمشلی] : [حرکت‌داخل ، ابتداء داخل، حرکت خارج] [ابتدا آلتمشلی]
[موصلهٔ صحن] [صحن ثمان] [فاتح جامع شریفی جانبنده بولنان سکزمدرسه‌در .]
ابتداء خارج : استانبول‌مدرسلکنك مدخلیدررتب‌مذکوره‌ده بولنان مدرسینك
اعدادی بعضاً تزاید وبعضاً تناقص‌ایدر .
دوریه‌مولویتلری : بغداد ، عینتاب، بوسنه، ارضروم، مرعش، طرابلس‌غرب،
بیروت ، کردستان، روسجق، سیواس، ادرنه ، کنغریدر .

ولايات شاهانه‌ده مأمورين محليه ايله اجنبى مأمورلرى آره‌سنده اجرا اولنه‌جق مراسم تشريفاتيه حقنده داخليه نظارت جليله‌سنك فى ٢١ مارت سنه ١٣٠٧ تاريخلى و١٧ نومرولى تحريرات عموميه‌سنه مافوق تعليمات صورتيدر

دول متحابه‌دن برى طرفندن ممالك شاهانه‌نك شهر ويا قصبه‌لرندن برينه تعيين اولنان جنرال قونسلوسى وياقونسلوس ويا خود قونسلوس وكيلنك محل مأموريتنه مواصلتنده مركز ولايتده والى وسنجاقلرده متصرف وقضالرده قائممقام طرفندن مجرد برائر نزاكت اوله‌رق رسم‌خوش آمدى‌يى ايفا ايچون كندوسنه صورت خصوصيه‌ده وبنابرين البسهٔ عاديه ايله حكومت ترجمانى وترجمان بولنمزايسه ترجمانك حال وموقعنه معادل بر موقعى حائز ديكر برمأمور كوندريلور . ذكراولنان جنرال قونسلوسى ويا قونسلوس وياخود قونسلوس وكيلى مأموريتنى متضمن امرعالينك ورودينى متعاقب بيوك اونيفورمه‌سيله وحامل اولديغى نشانلرك تعليقيله دائرهٔ حكومته كيدرك والى وياخود متصرف ويا البسهٔ رسميه‌سى وار ايسه قائممقام جانبندن بيوك اونيفورمه اكتساسى وحامل اولديغى نشان عاليلرك وكلان مأمورك منسوب اولديغى دولتدن نشانى بولنديغى حالده آنك تعليقى ايله قبول اولنور وحكومت قوناغنده بولنان ژاندارمه‌لر طرفندن سلاملنور واوچ كون ظرفنده والى ويامتصرف وياخودقائممقام بالذات بيوك اونيفورمه ونشانلريله قونسلوسخانه‌يه كيدرك اعادهٔ زيارت ايلر وقونسلوسلر دخى كذلك بيوك اونيفورمه‌لرينى لابس وحائز اولدقلرى نشانلرى دخى تعليق ايتمش بولندقلرى حالده قبول ايدرلر . ولادت وجلوس همايون حضرت تاجدارى‌يه مصادف روز فيروزلرده جنرال قونسلوسلرى وقونسلوسلر وقونسلوس وكيللرى البسهٔ رسميه‌لريله والى ويامتصرف وياقائممقاملك نزدينه عزيمتله ايفاى رسم تبريك ايلدكلرنده كذلك البسهٔ رسميه ايله قبول اولنورلر . بوكا مقابل هردولتك برسنه‌ده اك بيوك يوم مخصوصى قنغيسى ايسه اوكون والينك وياخودمتصرف وياقائممقاملك بالذات والبسهٔ رسميه ايله قونسلوسخانه‌يه كيدرك تبريك ايلمسى وقونسلوسك كذلك البسهٔ رسميه

ايله قبول ايتمسى لازم كلورو بيراملرده جنرال قونسلوسلرى وقونسلوسلر وقونسلوس وكيللرى براى تبريك حكومته ترجمان وياخود ويزيته كاغدى كوندرملرينه مقابل ملل سائره نك رأس سنه اعتبار ايتدكلرى كانون ثانينك برنجى كونى قونسلوس خانه يه برمأمور وياخود ويزيته كاغدى كوندريلور . حكمداران ايله ملتلرك ايام مخصوصه لرنده اجرا اولنه جق مراسم بحريه وسائره ايچون فى ٢٧ رجب سنه ٧٩ تاريخلو امرنامۀ سامى حكمى باقيدر .

يكى تعيين اولنان ولاة ومتصرفين وقائممقاملرك مركز مأموريتلرينه مواصلتلرنده اوراده بولنان جنرال قونسلوسلرى وقونسلوسلر وويس قونسلوسلر كندولرينى زيارت ومأمورين مشار ومومى اليهم دخى اعادۀ زيارت ايدرلر اشبو زيارتلرك البسۀ رسميه ويا عاديه ايله اولمسى والى ومتصرف وقائممقاملرك رأيلرينه محول اولوب عينى البسه ايله اعاده ايديله جكدر ولاة ومتصرفين اثناى دورده اوغرادقلرى محللرده كى قونسلوس وقونسلوس وكيللرندن قنغيلرى كندى نزدلرينه كلور ايسه آنلرك زيارتلرينى يا بالذات وياخود اشبو زيارتى اعاده ايچون اختلاس وقت ايده مدكلرى حالده مناسب برواسطه ايله اعاده ايدرلر قونسلوسلرك بو زيارتلرى رسمى ومجبورى دكل ايسه ده بركره اجرا ايديلنجه اعاده لرى لازم كلور قونسلوس مأمورلرينه (آژان قونسلوسلر) ٭ كلنجه بونلرك مأموريته تعيينلرنده البسۀ رسميه لرى وار ايسه البسۀ رسميه لريله حكومته كلدكلرنده ينه البسۀ رسميه ايله قبول اولنور وكذلك البسۀ رسميه ايله ترجمان ويا ترجمانك حال وموقعنه معادل بر موقعى حائز ديكر بر مأمور قونسلوسخانه يه كوندريله رك زيارتلرى اعاده قلنور ايام رسميۀ سلطنت سنيه ده بونلر البسۀ رسميه لرى وار ايسه البسۀ رسميه لريله حكومته كله جكلرندن دولت متبوعه لرينك يوم رسميسنده دخى طرف حكومتدن ترجمانك وياخود ترجمانك حال وموقعنه معادل بر موقعى حائز ديكر برمأمورك البسۀ رسميه ايله نزدلرينه اعزامى ويكى تعيين اولنان والى ويا متصرفلره اجرا ايده جكلرى ويزيته نك كذلك اعزام اولنه جق ترجمان ويا ترجمانك حال وموقعنه معادل برموقعى حائز ديكر برواسطه ايله اعاده سى لازم كلور مع مافيه حكومت محليه نك اك بيوك مأمورى قائممقام ايسه قونسلوسلرى بالذات زيارت ايده جك وقونسلوسلرك زيارتلرينى بالذات اعاده ايليه جكدر . نزد سلطنت سنيه ده بولنان سفرادن ممالك شاهانه داخلنده

سیر وسیاحت ایدنلرك والی ویاخود متصرف ویا قائممقاملرك بولندیغی محله ورودلرنده طرفین البسهٔ عادیه ایله یكدیكری زیارت ایدرلر سیاحت ایدن سفیر كبیر ایسه زیارت ابتدا والی جانبندن اجرا اولنه‌جق واورته ویامقیم ایلچی ویاخود مصلحتكذار اولدیغی حالده والی‌زیارتك ابتدا انلر طرفندن اجراسنه انتظار ایده بیله‌جك ایسه‌ده ایفای رسم خوش آمدی ایچون ادارهٔ محلیه‌نك بیوك مأمورلرندن برینی نزدلرینه كوندره‌جكدر وسفیرك رتبه‌سی نه‌اولور ایسه اولسون متصرف وقائممقاملرك ووالینك غیابنده وكالت ایدن ذات مشیر رتبه‌سی حائز اولمدیغی حالده آنك سفرایی اول زیارت ایلمسی ووالی وكیلی مشیر اولدیغی تقدیرده كندوسی‌بیوك ایلچی‌یی اولجه‌زیارت ایده‌جك واورته ویامقیم ویاخود مصلحتكذار ایسه ایفای رسم خوش آمدی ایچون نزدلرینه برمأمور اعزام ایتدكدن صكره بونلرك زیارتلرینه منتظر اوله‌جقدر ولاة ومتصرفین وقائممقاملرك غیوبتلری‌حالنده اشبو تعلیماتده كوستریلان زیارتلرك اجرا ویاخود قبولی وكیل رسمیلرینه عائددر.

۲۹ شعبان سنه ۷۵ وفی ۲۷ رجب سنه ۹۷ تاریخلریله جانب باب‌عالیدن دول
اجنبیه حكمدارانك ایام رسمیه‌لرنده سفن شاهانه وقلاع خاقانیه‌دن اجرا
اولنه‌جق مراسم احترامیه‌یه دائر ممالك محروسهٔ شاهانه سواحلنده بولنان
مأمورین ملكیه‌یه ارسال اولنان نظام موجبنجه تنظیم قلنان تعلیماتك صورتیدر:

بند اول ــ حكمداران اجنبیه‌نك ایام رسمیه‌لرنده اجرا اولنه‌جق مراسم سنه‌ده بركره حكمداران حضراتنك مأمورلری طرفلرندن یا اسمی ویاخود جلوسی كونلرندن قنغیسی اعلان اولنمق عادت ایسه اول كونده اجرا اولنه‌جقدر.

بندثانی ــ سواحل ممالك شاهانه‌ده كائن برشهرك لیماننده قونسلوسی‌بولنان دولتك برسفینهٔ حربیه‌سی‌بولندیغی‌حالده او دولت حكمدارینك اسمی كونی سفینهٔ مذكوره‌دن آتیله‌جق طوپلرده اوراده دولت علیه بكلكی اولوب‌ده اون قطعه‌دن زیاده طوپی بولنورایسه انك‌طرفندن‌مقابله اولنه‌رق قلعه ویاطابیه‌دن یالكز سنجاق كشیده قلنه‌جق ودولت علیه بكلكی اولماز ویاخود اولوبده اون قطعه‌دن زیاده طوپی بولنماز ایسه اول‌حالده بحریه نظامنجه دولت علیه‌بكلكی‌مقابله ایتمیه‌رك یالكز

آلای سنجاقلرینی کشیده ایده جکندن قلعه ویاطابیه‌دن هم طوپ آتیلوب وهمده سنجاق چکیله جکدر .

بند ثالث ـ حکمدارینك یورطیسی کونی اولان دولتك سفینهٔ حربیه‌سی اولمیوبده دیکر بردولتك بکلك سفینه‌سی بولنور وکرك یورطیسی اولان دولته رعایةً وکرك آکا وکالةً طوپ آته‌جق اولور ایسه کذلك دولت علیه بکلکی اولوبده اون قطعه‌دن زیاده طوپی بولندیغی صورتده ایکنجی بندده کوستردیکی وجهله انك طرفندن طوپ آتیلوب اوراده قلعه وطابیه وارایسه یالکز سنجاق چکیله جك ودولت علیه بکلکی اولمز ویاخود اولوبده اون قطعه‌دن زیاده طوپی بولنمز ایسه قلعه وطابیه‌دن طوپ آتیله‌رق سنجاق کشاد اولنه جقدر .

بند رابع ـ ساحل بحرده واقع اولوب لیماننده نه یورطیسی اولان دولتك ونه‌ده بشقه بردولتك سفینهٔ حربیه‌سی بولنمیان شهرلرده دولت علیه بکلکی اولدیغی حالده اصول بحریه‌یه کوره طوپ انداخت ایتمیوب آلای سنجاقلرینی دخی چکه میه جکندن قلعه‌دن دخی طوپ آتلیه‌رق یالکز سنجاق کشیده اولنه جقدر .

بند خامس ـ کرك دولت علیه‌نك وکرك دول اجنبیه‌دن برینك سفینهٔ حربیه‌سی بولنمیان محللر ایله ساحل دریادن بعید اولان شهرلرده قلعه ویاطابیه وار ایسه قونسلوسخانه‌لرده بیراق چکلدکده یورطیسی اولان دولتك قونسلوسخانه‌سنه جانب حکومتدن بر مأمور ارسالیله مراسم تبریکك اجراسی لازم کله جکندن قلعه ویا طابیه‌دن کذلك طوپ آتلیه‌رق یالکز سنجاق کشیده ایدیله جکدر .

فی ٧ صفر سنه ٣٠٨ وفی ١٠ ایلول سنه ٣٠٦

﴿ بعدالترتيب وقوعبولان توجيهات ﴾

ولايت جليله معيتنه مأمور اسماعيل حقى افندى باارادهٔ سنيه اخيراً تشكيل بيوريلان اسكفسر قائمقاملغنه

ولايت جليله معيتنه مأمور جودت افندى اولا صو شهرى وبعده نقلاً قويلحصار قائمقاملغنه

محاسبه قلمى مصالح جاريه كاتبى عابدين افندى‌يه رتبهٔ ثالثه

محاسبه مصارفات كاتبى رفيقى عثمان بكه دردنجى رتبه‌دن عثمانى

مطبعهٔ ولايت محرر ثانيسى سامح بكه ثانيه ودردنجى رتبه‌دن عثمانى

مكتوبى قلمى خلفاسندن سليم ومحمود افنديلره رتبهٔ ثالثه

ويركو مديريتنه ازمير ويركو مديرى عزتلو فتحى افندى

دفتر خاقانى مأموريتنه حالت افندى

مكتوبى قلمى خلفاسندن سامح بك علاوهٔ مأموريت اوله‌رق تدقيق سندات قوميسيونى اعضالغنه

وكلاى دعاويدن شكرى افندى تدقيق سندات قوميسونى اعضالغنه

سيواس بدايت محكمه‌سى حقوق رياستنه ادهم بك

يتمش بشنجى الايك اوچنجى سيواس طابورى بيكباشيلغنه حسن جعفر بك

بنيان حميد قائمقاملغنه مكتب ملكيهٔ شاهانه مأذونلرندن محمدصائم عزت بك

بنيان حميد تحريرات كتابتنه يكى خان تحريرات كاتبى محمد على افندى

عزيزيه قائمقاملغنه وودينه قائمقامى رؤف بك

كرون قائمقاملغنه بنيان حميد قائمقامى مقبل بك

قنقال قائمقاملغنه كوپرى قائمقامى غالب افندى

مرزيفون قائمقاملغنه سليمان نجمى بك

حوضه قائمقامى اسماعيل حقى افندى‌يه ثالثه

نيكسار قائمقامى مرآت صالح بكه ثالثه

توقاد نيابت شرعيه‌سنه على نوزاد افندى